Director
LEÃO VELLOSO

Correio da Manhã

Proprietario
EDMUNDO BITTENCOURT

Endereço telegraphico — "CORREOMANHA". Impresso em papel da HOLMBERG BECH & Cº. — Stockolmo e Rio.

Director, 1558, C.—Red. 5698, C.—Administração, 56 Central. Impresso em papel de NORDSKOG & Cº. — Christiania — Rio.

ANNO XIX — N. 7.471
Gerente — V. A. DUARTE FELIX

RIO DE JANEIRO -- QUARTA-FEIRA, 13 DE AGOSTO DE 1919

REDACÇÃO
Largo da Carioca n. 13

O MOMENTO INTERNACIONAL — Serviços da Associated Press, Havas, Americana e correspondentes especiaes

BELGRADO, 12 — A legação da França nesta capital fez saber ao governo que a Conferencia da Paz reconhece definitivamente como parte do Reino da Yugo-Slavia e territorio de Prekomuria, ao norte da Slovenia, e consente na occupação immediata de Kamenitz e Podolsk.

O presidente Wilson presta informações sôbre varias questões da Conferencia da Paz

A carta do general Bliss e o artigo 10 do pacto da Liga das Nações

WASHINGTON, 11 (Retardado) — Recusando hoje enviar ao Senado a cópia da carta do general Bliss, referente á questão de Shantung, sob o fundamento de que ella contém referencias confidenciaes aos outros governos, o presidente Wilson escreveu: "O general Bliss escreveu-me uma carta, na qual fazia forte opposição contra a planejada cessão de Shantung. Suas objecções eram accórdes com o pensar do secretario de Estado sr. Lansing, do sr. Henry White e outros membros da delegação norte-americana á Conferencia da Paz. Esta carta, porém, não póde ser tomada como um protesto contra a resolução final da questão de Shantung, visto como foi escripta antes que esta fosse acceita e em resposta a uma consulta aos meus collegas de commissão, afim de que me fizessem sabedor do seu modo de pensar na materia. A decisão foi taxativamente firmada, sob a promessa por parte do Japão de que em tempo opportuno devolveria a provincia de Shantung á soberania chineza".

WASHINGTON, 12 — O texto original do pacto da Liga das Nações enviado pelo presidente Wilson á commissão de Diplomacia do Senado, contém diversos dispositivos differentes do que foi adoptado em Paris. O debatidissimo artigo 10º, que estabelece a garantia territorial e a integridade dos membros da Liga é neste original quasi identico ao assignado na Conferencia da Paz.

O original norte-americano estabelece: "As nações contratantes obrigam-se a respeitar e proteger contra aggressões externas a independencia politica e a integridade territorial de todos os Estados membros da Liga. A proposta americana nenhuma referencia faz á tentativa dos membros da Liga, nem á doutrina de Monroe. Nella está contida uma declaração que não foi acceita, segundo a qual a Liga ficaria obrigada a promover a possibilidade de abolir o serviço militar obrigatorio".

NA HUNGRIA

O ARCHIDUQUE JOSÉ DECLARA QUE AS DECISÕES DA ASSEMBLÉA NACIONAL SERÃO SAGRADAS

Londres, 12 — Noticias recebidas de Budapest dizem que o archiduque José fez no jornal official a declaração de que não depressa [illegible] entregará á Assembléa Nacional por meio das eleições geraes, as suas funcções cessarão immediatamente.

O archiduque José declara ainda que as decisões da Assembléa Nacional serão sagradas para todos.

Londres, 12 (Recebido á tarde) — Noticias recebidas de Budapest informam constar alli que todas as associações operarias resolveram offerecer resistencia passiva a toda e qualquer revolução de caracter realista.

As mesmas noticias informam que foram presos vinte chefes trabalhistas.

Paris, 12 — O Conselho Supremo dos Alliados examinou hontem á tarde as questões que dizem respeito á actual situação da Hungria e tomou conhecimento da mensagem do archiduque José, enviada ao sr. Clemenceau.

As commissões encarregadas de estudar as questões do Adriatico e da Polonia reuniram-se hontem tambem.

Corre os meios autorizados que, não querendo a Rumania considerar como definitiva a decisão da Conferencia da Paz relativamente á delimitação do Banato, o gabinete de Belgrado tenciona pedir ao Conselho Supremo dos Alliados que esta questão seja resolvida por plebiscito na dita provincia.

Paris, 12 — Annuncia-se que a Conferencia da Paz aguarda as necessarias informações da Missão especial interalliada em Budapest para resolver definitivamente a attitude que deverá assumir quanto á questão hungara.

Vienna, 11 (Retardado) — O sr. Friedrich, segundo informa um telegramma de Budapest, ainda não assumiu as funcções de primeiro ministro do novo gabinete, sendo provavel a sua retirada.

Noticia-se tambem, de fonte autorizada, que o novo social-democrata Garami resolveu não participar do gabinete.

Paris, 12 — Telegramma de Budapest que o quartel general do exercito rumaico resolveu occupar a cidade de Szolnok e outros pontos de leste da Hungria para combater os communistas.

Vienna, 12 — [illegible] numerosos dos partidarios de Bela Kun [illegible] os exercitos sobre os delegados, que atravessaram a fronteira. Os camponezes hungaros continuam a persequir os guardas vermelhos e os delegados [illegible] e outros adeptos do regimen communista, em Budapest, e nas provincias.

Paris, 11 (Retardado) — Nos circulos da Conferencia da Paz manifesta-se a opinião de que esta entrará em relações directas com o novo governo hungaro, emquanto não fiver assegurada a absoluta certeza da estabilidade da recente organização governamental.

E muito provavel que a Rumania seja responsabilisada pela violação do armisticio com a Hungria.

Londres, 12 — Segundo um despacho do Exchange Telegraph procedente de Vienna, foi hoje levantado o bloqueio da Hungria pelos governos alliados. Accrescenta o mesmo despacho que os rumaicos estenderam a sua occupação até á fronteira austriaca, allegando ser isso necessario para o exito da acção contra os bolshevikis.

Paris, 12 — A Conferencia da Paz recebeu hoje um protesto do governo tcheco-slovaco contra a occupação da Hungria pelas forças rumaicas. O Supremo Conselho tomou conhecimento do protesto.

Budapest, 12 — O governo mandou internar as tropas [illegible] ressuscitou os seus [illegible].

O jornal official publica hoje a proclamação do archiduque José [illegible] que o governo de Friedrich assumiu [illegible] constituida, em nome [illegible].

Paris, 12 — O "Petit Parisien" diz [illegible] governo rumaico [illegible] Assembléa [illegible] desarmamento de Budapest [illegible] autoridades militares [illegible] do "Entente". A referida nota [illegible] em Budapest e a proclamação [illegible] de collaborar com [illegible].

A SITUAÇÃO NA ALLEMANHA

Os espartacistas espalham o terror na Baviera

Genebra, 12 (Recebido á tarde) — O correspondente do "Democrata", transmittindo as impressões colhidas na excursão que acaba de fazer por toda a Allemanha, diz ser indubitavel que o espirito da desforra reina em todo o ex-Imperio do Kaiser.

Muitos allemães, segundo aquelle jornalista, fixam para daqui a dez annos uma nova guerra mundial, pela invasão de todos os paizes limitrophes da Allemanha, invasão que irá além da Suissa.

Berlim, 12 — Os espartacistas estão presentemente reunidos em Hof, Baviera, e espalham o terror entre os habitantes daquella cidade e seus arredores.

Hamburgo, 12 — Em consequencia da gréve dos seus empregados, fecharam hoje as suas portas todos os bancos desta cidade.

O SR. RENNER FAZ DECLARAÇÕES SOBRE OS TERMOS DE PAZ COM A AUSTRIA

Vienna, 10 (Retardado) — O sr. Renner, ministro das Relações Exteriores e chefe da Delegação austriaca em Versailhes declarou acreditar que os alliados consentirão opportunamente na revisão do tratado, e especialmente na parte relativa á cessão do Tyrol, cuja perda considera irreparavel para a Austria, e ao mesmo tempo uma grande injustiça. Tratando em seguida das clausulas economicas e financeiras, o sr. Renner diz que ellas são de molde a provocar a ruina da Austria.

O MERCADO NORTE-AMERICANO

Chicago, 12 — O mercado de cereaes hoje abriu irregular. As cotações durante os negocios da manhã foram: milho para a entrega em setembro $1.92 1/4 por bushel, e para entrega em dezembro 1.52 1/4.

Cotação maxima durante os negocios da manhã: milho para entrega em setembro, 1.93 1/4 e milho 1.96 1/2.

Aveia para entrega em setembro 74 5/8, para entrega em dezembro 77 1/4.

Cotações de encerramento: milho para entrega em setembro [illegible].

Nova York, 12 — Carne frigorificada de 17 a 25 centavos a libra.

Nova York, 12 — Couros: Bogotá 53 centavos a libra; America Central 52, salgado 44.

AS TROPAS POLACAS RETOMARAM A OFFENSIVA

Londres, 12 — Uma nota hoje publicada pelo Ministerio da Guerra informa que as tropas polacas occuparam a cidade de Minsk, depois de um violento combate que durou toda a noite. Não obstante os fortes contra-ataques das forças bolshevikis, os polacos puderam garantir todas as suas posições, ampliando o avanço na direcção de Lida e Vileska, ao norte.

OS PRISIONEIROS AUSTRIACOS NA SIBERIA

Vienna, 10 (Retardado) — Realiza-se hoje uma grande demonstração popular em frente ao Ministerio das Relações Exteriores, afim de pedir o repatriamento dos prisioneiros austriacos na Siberia, contra os quaes na protecção benevolente e expontanea dos norte-americanos.

A obra do presidente Wilson na Conferencia da Paz

"Prometteu o que praticamente sabia irrealisavel"

WASHINGTON, 12 — O senador republicano Poindexter, falando no Senado, criticou severamente a attitude do presidente Wilson, nas negociações da Conferencia de Paz, accusando-o de haver promettido o que praticamente sabia irrealisavel, enganando os que nelle confiavam, com um vasto programma de paz e idealismo, ante as aspirações universaes incapazes de ser satisfeitas.

"Com a sua propaganda — continuou o senador Poindexter — o presidente Wilson contribuiu para o bolshevismo, visto que as suas promessas não estavam no animo de pôr em pratica, as suas reivindicações, na mesma prolongadas, o que é disto resultou, foi lançar-se o rastilho da revolução social, abalando o velho regimen mais ou menos organizado e ordeiro, por um novo estado de anarchia".

OURO PARA A AMERICA DO SUL

Nova York, 12 — Foram retirados hoje da sub-thesouraria do Estado 150.000 dollars ouro destinados á America do Sul.

A FORÇA MOTRIZ DO RHENO

Paris, 12 — O "Petit Journal" faz hoje a exposição de um projecto do engenheiro alsaciano sr. Koechlin para utilizar a força motriz do Rheno, por meio de um canal lateral de importancia comparavel á dos canaes de Suez e do Panamá.

UMA COMMISSÃO DE PROFESSORES LORENOS EM PARIS

Paris, 12 — Uma commissão de professores da Lorena que a convite do governo francez esteve em visita a esta capital, dirigiu ao commissario da Republica em Metz as expressões do seu profundo reconhecimento pela acolhida que lhe foi dispensada na sua Mãe Patria.

OUTRAS VICTIMAS DA AVIAÇÃO

Londres, 12 — O hydroplano "Felixstowe Fury" que, dentro de poucos dias, devia partir para Capetown, cahiu hoje no mar, realizando uma travessia de oito mil milhas, caiu hoje no mar, durante um voo de experiencia.

Em consequencia do desastre morreu o radiotelegraphista. O piloto e o aviador ficaram feridos, e o sr. Clemenceau expoz os motivos, salvaram-se. O apparelho ficou absolutamente inutilizado.

AS REGIÕES LIBERTADAS DA FRANÇA

Paris, 12 — O presidente do Conselho de ministros, sr. Clemenceau recebeu hoje uma delegação que veio pleitear a favor das populações dos territorios libertados, aos quaes devem ser concedidas as indemnizações que deverão ser dentro no mais breve, sobretudo na reconstrucção e na instrucção publica, tendo sido approvada numa reunião ministerial [illegible] o programma de retorno, sendo votadas [illegible].

A QUESTÃO DAS SUBSISTENCIAS NA INGLATERRA

Londres, 12 (Recebido á tarde) — Na Camara dos Communs, foi approvada a proposta de Lloyd George e o regulamento de todos os viveres [illegible] para os profiteur [illegible].

NA HUNGRIA ... O NOVO GOVERNO DA HUNGRIA

O archiduque José dirige-se ao sr. Clemenceau, presidente da Conferencia da Paz

BERNA, 11 (Retardado) — E' do teor seguinte o telegramma do archi-duque José, enviado ao presidente da Conferencia da Paz, sr. Clemenceau, sobre o programma do novo governo hungaro, no qual pede o seu reconhecimento:

"Apoiados pela opinião publica do paiz, exigimos a renuncia do governo presidido pelo sr. Bela Kun, no que fomos obedecidos, sem relutancia. Foi organizado um gabinete provisorio, tendo eu assumido o poder, dictatorialmente, até que seja organizado o governo definitivo, o qual será escolhido pela Assembléa Nacional.

Posso assegurar-vos que a população desta capital recebeu com o mais vivo enthusiasmo a quéda do regimen communista, sendo nesse movimento acompanhado por todo o paiz. Confio em que, interprete o sentimento unanime da nação. O nosso primeiro objectivo será convocar a Assembléa Nacional o mais cedo possivel, afim de que esta resolva qual deve ser a fórma de governo a adoptar-se, sob bases constitucionaes. Até então o nosso programma consistirá meramente em combater o bolshevismo, alliviando o nosso paiz das suas praticas terroristas, promettendo cumprir os termos do armisticio e adoptar todas as medidas necessarias para garantir a ordem, o trabalho livre e iniciar os preparativos para a negociação de paz. Julgamos indispensavel para esse fim, a união estreita com as potencias alliadas, pelo que solicitamos a vossa valiosa protecção e o reconhecimento do nosso governo, no interesse do exito dos nossos esforços. — Archi-duque José".

O estado de guerra entre a China e a Allemanha

PEKIN, 10 (Retardado) — O Parlamento votou hoje uma resolução autorizando o presidente da Republica a declarar suspenso o estado de guerra entre a China e a Allemanha, acreditando-se, porém, que este retardará a sancção até que os delegados chinezes tenham discutido as condições de paz com os representantes da Allemanha.

NA RUSSIA

Apesar das recentes victorias, consta que Lenine abandonará o poder

COPENHAGUE, 12 — O general Mannerheim, segundo informa um despacho de Helsingfors foi preso por ordem do governo de Petrogrado. Nesse general e ex-chefe do seu estado maior são accusados de estar organisando um movimento contra-revolucionario.

COPENHAGUE, 12 — Corre com insistencia nesta capital o boato de que o sr. Lenine deixará o governo, sobre a pressão do movimento grevista que rebentou em todos os territorios sob a sua administração.

Segundo informações posteriores foram executados, por ordem do governo maximalista, 150 chefes da agitação paredista.

ARKANGEL, 12 (Retardado) — A municipalidade de Arkangel e o districto Zemtvos do mesmo nome enviaram as nações alliadas um appello para que não retirem as suas tropas da Russia.

A petição diz que a retirada das tropas alliadas [illegible] cessação da luta, mas que os bolshevikis tomarão "maior alento e animo" para continual-a.

Novas declarações os bolshevikis são accusados como "inimigos da Assembléa Constituinte, em favor da qual se batem os democratas russos.

LONDRES, 12 — Um telegramma do governo russo, de Omsk, aqui recebido, diz o seguinte: "Nossas tropas tomaram 16 milhas na direcção de Sonyavka, passando pela nova linha a léste desta região.

LONDRES, 12 — O ministerio da guerra informa que o exercito de voluntarios britannicos que combatem os bolshevikis na Russia meridional, depois de um avanço a sudoeste de Kharkov, conseguiu occupar esta cidade. Esta informação accrescenta que as forças voluntarias encontram-se a cincoenta milhas, na costa do Mar Negro.

AS NEGOCIAÇÕES DE PAZ EM 1917

O ex-chanceller Michaelis defende-se

Berlim, 12 — O ex-chanceller do Imperio, sr. Michaelis fez hoje uma declaração aos jornaes dizendo que não recusara negociar a paz com a Inglaterra, por mediação do papa Benedicto XV, conforme allegou o primeiro ministro sr. Bayer. O sr. Michaelis menciona uma carta escripta por elle ao marechal Von Hindenburg, em setembro de 1917, na qual manifestava desejos de fazer a paz.

AS COMMUNICAÇÕES TELEGRAPHICAS ENTRE OS ESTADOS UNIDOS E O CANADA'

Nova York, 12 — As communicações telegraphicas entre os Estados Unidos e o dominio de Canadá estão interrompidas desde hoje á tarde em consequencia da aurora boreal, cuja influencia electrica se faz sentir até no sul de Kansas City.

A conferencia internacional do trabalho

WASHINGTON, 12 — O presidente Wilson marcou para 29 de outubro proximo, a Conferencia Internacional do Trabalho encarregando o secretario Wilson de organizar o seu programma.

UMA GREVE DE ARTISTAS NOS ESTADOS UNIDOS

Nova York, 12 — Em consequencia da gréve dos actores que prejudicou muito os principaes theatros de Broadway, a Winter Garden Company, representando o famoso syndicato Schubert accionou os artistas por perdas e damnos, a indemnização de oitocentos mil dollars. A Côrte de Justiça recebeu hoje o respectivo processo.

O AEROPLANO "GOLIATH" ATERROU EM MARROCOS

Paris, 12 (Recebido á tarde) — O aeroplano "Goliath", que partiu á meia noite de Toussus-le-Noble, com sete passageiros, aterrou ás 17 horas e quarenta minutos em Casablanca, de onde partirá para Dakar.

Casa Blanca, 12 — Aterrou hoje ás cinco e quarenta da tarde, vindo de Mogador, o aeroplano "Goliath", que trazia a bordo dez passageiros e que deverá partir para Dakar.

OS MAXIMALISTAS INVADEM AS LEGAÇÕES EM PETROGRADO

Washington, 12 — Informações recebidas das Relações Exteriores dizem que em principios do mez de junho, os agentes bolshevikis invadiram as legações e consulados de todos os paizes em Petrogrado e Moscow effectuando a prisão de numerosos subditos, sem distincção de nacionalidade.

A EMBAIXADA BRITANNICA EM WASHINGTON

Londres, 12 — Segundo corre o visconde Grey, que se retirou ha pouco tempo do cargo occupado no Ministerio das Relações Exteriores, parece disposto a acceitar o posto de embaixador da Inglaterra nos Estados Unidos.

O MERCADO DE CAMBIO

Nova York, 12 — Mercado de cambio:

Libra esterlina, 4.31.75; dollar sobre Paris, 7.70; dollar sobre Italia, 8.97; dollar sobre Suissa, 5.75; dollar sobre Stockolmo, 19.05; dollars sobre Christiania, 24.75; dollars sobre Copenhague, 23.45; dollars sobre Hollanda, 21.75; marco allemão, 5.12 1/6; corôa austriaca, 2 3/8.

O CONVENIO ALLEMÃO COM A AMERICA

Washington, 12 — Um radiogramma da missão norte-americana na Allemanha, reproduz o seguinte commentario do jornal pan-germanista "Zeitung":

"Seria talvez um crime admittir que as autoridades allemães negociem na sua ausencia com os Estados Unidos um convenio com o Mexico e a America do Sul.

OS UKRANIANOS COMBATEM COM EXITO OS BOLSHEVIKIS

Londres, 12 — Telegrammas aqui chegados agora, com data de 6 do corrente, dizem que o exercito nacional ukraniano continua combater com exito os bolshevikis que, aproveitando-se da morte do general Gregorieff, tentaram capturar Odessa, mas foram repellidos com pesadas perdas depois de encarniçado combate.

Odessa está sendo administrada pelas autoridades locaes, apoiadas pelas tropas fieis.

O exercito de Denikin avança de Kharkow em direcção a noroeste e as forças de Petlura e Petrushèvitch atacaram os bolshevikis e fazem progressos.

Londres, 12 (Official) — No combate contra os bolshevikis em Kamishin, a 28 de julho ultimo, fizemos onze mil prisioneiros e capturámos sessenta canhões, cento e cincoenta metralhadoras e grande quantidade de outros materiaes bellicos. Nesse combate, as 37ª e 39ª divisões bolshevikis ficaram completamente desbaratadas.

A cavallaria do general Denikin fez juncção com a ala esquerda dos cossacos de Ural e actualmente existe contra os bolshevikis uma frente unida ao longo de todo o léste e sul da Russia, desde o Ural Septentrional até a extremidade nordéste do mar negro.

Os nossos despojos em Poltawa a 30 de julho, comprehendem 136 locomotivas, 1.300 vagões, dois trens blindados, vinte canhões e muitas munições.

Ao longo do Medio Dnieper, os bolshevikis foram derrotados a léste de Krementnhung, onde perderam mais de mil prisioneiros e seis canhões.

AS TROPAS DA GUARNIÇÃO DE PARIS QUE REGRESSAM DA FRENTE

Paris, 12 — A municipalidade recebeu, com um carinhoso acolhimento, as delegações das tropas da guarnição de Paris que estão regressando da frente e que, em meio de delirantes aclamações, desfilaram pelas principaes ruas da capital.

O presidente do Conselho Municipal e o prefeito do Sena, em frases repassadas de patriotismo, saudaram os valentes soldados parisienses e, exaltando a memoria dos desapparecidos, manifestaram aos sobreviventes a gratidão imperecivel de Paris.

MODISTAS NORTE-AMERICANAS EM PARIS

Paris, 12 — Chegou a esta capital um trem conduzindo grande numero de compradoras dos principaes estabelecimentos de modas dos Estados Unidos, as quaes adquiriram avultado "stock" de vestidos e chapéos dos ultimos modelos parisienses.

Essas compradoras norte-americanas, que se declararam encantadas com as acquisições aqui feitas, partiram em seguida para Deauville, onde começou a semana elegante.

O INQUERITO SOBRE OS ACONTECIMENTOS DE FIUME

Roma, 12 (Recebido á tarde) — Segundo noticia o "Corriere della Sera", a Commissão encarregada de proceder a inquerito sobre os acontecimentos de Fiume terminou os seus trabalho:

No seu relatorio os membros daquella Commissão não se limitam a constatar as circumstancias dos factos que determinaram o conflicto entre populares de Fiume e soldados francezes, mas formulam ainda varias propostas cuja realização, segundo o seu criterio, garantiria a calma e a ordem naquella cidade.

O "Corriere della Sera", accrescenta que taes propostas seriam de natureza a dar plena satisfação á França sem attingir a dignidade e o amor proprio da Italia.

O PRINCIPE DE GALLES ESPERADO EM TERRA NOVA

Nova York, 12 (Recebido á tarde) — Informam de São João da Terra Nova que o principe de Galles, que viaja no couraçado britannico "Renown", é ali esperado hoje.

S. João da Terra Nova, 12 — O principe de Galles chegou hoje á tarde a esta cidade sendo recebido com grande demonstrações populares.

A multidão formou á sua passagem, alas, numa extensão de duas milhas.

A MISSÃO COMMERCIAL BRASILEIRA NA BELGICA

Bruxellas, 12 (Recebido á tarde) — O sr. Pandiá Calogeras, chefe da Missão Commercial Brasileira, conferenciou hontem com o primeiro ministro sobre assumptos que se relacionam com o estreitamento das relações commerciaes entre os dois paizes.

O sr. Calogeras visitou hontem a antiga frente de batalha belga.

UMA ESQUADRILHA DE CONTRA-TORPEDEIROS INGLEZES

Copenhague, 12 (Recebido á tarde) — Cerca de vinte grandes contra-torpedeiros inglezes ancoraram a noite passada ao largo deste porto.

O "LIVRO BRANCO" INGLEZ SOBRE A GUERRA

Londres, 12 (Recebido á tarde) — O Livro Branco do governo inglez, sobre a guerra, traz a correspondencia trocada a proposito das propostas de paz, suggeridas pelo papa Bento XV em agosto de 1917.

Essas propostas estipulavam: a reducção simultanea e reciproca dos armamentos, a arbitragem internacional sob a base das sancções á liberdade dos mares e ao abandono reciproco das reivindicações para reparações; a restituição dos territorios occupados, o exame de todas as questões territoriaes, obedecendo-se ao espirito de conciliação.

UM VIOLENTISSIMO INCENDIO EM CHARLEROI

Bruxellas, 12 (Recebido á tarde) — Em Charleroi declarou-se violento incendio nos depositos militares das tropas inglezas.

O fogo, em poucos minutos, devorou muitos dos referidos armazens. Os prejuizos são calculados em cincoenta mil francos.

O EMBELLEZAMENTO DE PARIS

Paris, 12 (Recebido á tarde) — O Conselho Municipal desta capital estuda presentemente varios planos de augmento e embellezamento da cidade de Paris.

Hoje, o Conselho faz publicar um appello a todos os architectos, engenheiros, artistas, commerciantes, industriaes, sociologos, homens de sciencia, emfim a todas as pessoas possuidas de boa vontade e amigas de Paris, para que collaborem naquelles planos e no bem estar da capital franceza.

Os tcheco-slovacos protestam contra o governo da Hungria

Os socialistas querem a intervenção

PRAGA, 12 — Registraram-se, nesta cidade varios tumultos provocados pelas demonstrações populares em protesto contra o novo governo da Hungria que é accusado de ter um caracter francamente monarchico. Os manifestantes percorreram as ruas em grande massa, obrigando a intervenção da policia.

Acredita-se, é opinião geral, em todos os circulos, que o novo governo Hungaro obedece a um plano de estabelecer novamente a União Austro-Hungara com o fim de adquirir a hegemonia, na Europa Central.

Os jornaes e algumas personalidades em evidencia, manifestam o receio, de que o actual governo da Hungria será causa de grandes descontentamentos, e nesse sentido, chamam a attenção das potencias alliadas.

Os socialistas democratas organizaram uma grande demonstração favoravel á intervenção da Tcheco-Slovaquia, na Hungria, allegando que isso é indispensavel para assegurar a conservação do regimen democratico e aconselham o governo a influir no sentido de afastar o archi-duque José, do governo da Hungria.

O PRESIDENTE POINCARÉ REGRESSA A PARIS

Paris, 12 (Recebido á tarde) — O sr. Poincaré regressou de Dunkerque.

O presidente da Republica installou-se no Palacio Rambouillet.

O CHEFE DA DELEGAÇÃO AUSTRIACA

Saint-Germain, 12 — O chefe da delegação austriaca á Conferencia da Paz sr. Karl Renner, o deputado Guertler e o conselheiro financeiro Luza e dois officiaes do exercito chegaram hoje a esta cidade procedentes de Vienna.

A ESTRADA DE FERRO ATRAVEZ DOS PIRYNEUS

Paris, 12 — Foi inaugurado sabbado o primeiro trecho da nova estrada de ferro através dos Piryneus, entre Ripoll e Ribas.

DE PORTUGAL

Lisboa, 12 — A Companhia dos Caminhos de Ferro mandou um officio ao governo dizendo que nestes ultimos dias tem-se apresentado numeroso pessoal antigo e como já foi admittido muito novo sómente manteria até amanhã a concessão para a entrada de todos os grevistas. Passando de amanhã ninguem mais seria admittido.

Lisboa, 12 — Pelo circulo de Macau foi eleito um deputado filiado ao partido unionista.

Lisboa, 12 — E' muito provavel, segundo noticiam os jornaes de hoje, que o dr. Antonio José de Almeida, presidente da Republica, visite o Rio de Janeiro por occasião do centenario da independencia do Brasil.

Nova York, 12 (Recebido á tarde) — O correspondente da Associated Press, em Lisboa, informa que falleceu naquella capital o ex-ministro do Interior sr. Alexandre Cabral.

A CAMPANHA CONTRA OS EXPLORADORES

Londres, 12 — Falando hoje na Camara dos Communs o sr. Auckland Gedds declarou ser absolutamente necessario que o governo britannico adopte medidas efficazes de combate aos exploradores dos generos, afim de prevenir maiores acontecimentos.

A CENSURA POSTAL E TELEGRAPHICA NA FRANÇA

Paris, 12 (Recebido á tarde) — O "Temps", julga-se informado de que a censura telegraphica em toda a França será supprimida no dia 18 do corrente á meia noite.

AS NEGOCIAÇÕES SOBRE A TRANSFERENCIA DOS TERRITORIOS CEDIDOS A' POLONIA

Berlim, 12 (Recebido á tarde) — Começaram hoje nesta capital as negociações entre os delegados germanicos e polacos, a respeito da transferencia, á Polonia, dos territorios que lhe foram attribuidos por força do Tratado de Paz.

A ALIMENTAÇÃO DE VINTE MIL CREANÇAS

Paris, 12 A administração de soccorros norte-americana iniciou hoje o serviço de alimentação de vinte mil creanças em Budapest, constitutindo isso parte do seu programma de prover a nutrição da infancia da Europa central. A noticia relativa a esse facto explica que tal deliberação não significa o relaxamento geral do bloqueio da Hungria, quanto á importação dos viveres.

A VISITA DO GENERAL PERSHING A' BELGICA

Paris, 12 — Depois de visitar a Belgica onde será hospedado pelo rei Alberto, o general Pershing, commandante das forças norte-americanas, espera partir de Paris para Roma a 16 do corrente. Uma vez na Italia, o general Pershing passará dois dias em visita ao logar e que foram theatro da grande offensiva austriaca contra os italianos.

O general Pershing acredita partir para os Estados Unidos na primeira semana de setembro.

VON FALKENHAYN E AS RESPONSABILIDADES DA GUERRA

Berlim, 12 — O general von Falkenhayn, ex-chefe do estado maior do exercito allemão, declarou nos jornaes de hoje que assume toda a responsabilidade pelas decisões e ordens do ex-imperador, a partir de setembro de 1914 a agosto de 1916. Declarou que não se entregaria voluntariamente aos alliados, tendo ajuntado que, se for entregue pelo seu governo, ha de proclamar o seu processo como "uma grande offensa a todo senso de justiça".

O EMBAIXADOR BOSDARI ESPERADO EM JUIZ DE FÓRA

Juiz de Fóra, 12 — E' esperado amanhã, nesta cidade, o sr. conde Alessandro de Bosdari, embaixador italiano, devendo o desembarque de s. ex. effectuar-se ás 13 horas. O embaixador Bosdari vem em trem especial posto á sua disposição pelo presidente do Estado e será recebido com as honras devidas á sua alta representação, devendo o presidente da Camara, dr. Procopio Teixeira, esperal-o á entrada do municipio. Uma companhia do 57º de caçadores prestará as continencias do estylo, por occasião do desembarque de s. ex. que será então saudado, em nome do municipio, pelo professor Machado Sobrinho.

A colonia italiana aqui residente prepara significativas homenagens em honra a s. ex., offerecendo-lhe á noite um banquete de 40 talheres. Em seguida o embaixador italiano deverá comparecer ao baile que em sua honra será realizado no Club de Juiz de Fóra.

Na proxima quinta-feira, a Camara Municipal dará recepção official em honra ao embaixador Bosdari, devendo a ella comparecerem as classes mais representativas da nossa sociedade.

AINDA A QUESTÃO DE SHANTUNG

O SR. LANSING INTERPELLADO PELO SENADOR BORAH

"Isto é verdade"

WASHINGTON, 12 — Falando hontem perante a commissão das Relações Exteriores do Senado, sobre a questão de Shantung, o secretario de Estado sr. Roberto Lansing declarou que durante as negociações que entabolou com o embaixador do Japão, sr. Ishii, recebeu deste, em seis de setembro de 1917 a affirmativa de que por sua parte assegurara ao sr. Edward Grey, então ministro das Relações Exteriores da Inglaterra que o Japão restituiria Kiao-Tchau á China, "conservando, porém, as ilhas allemãs do Pacifico, visto como sob a pressão da opinião publica nenhum governo, no Japão, poderia permanecer no poder sem se apoderar dellas".

O senador Borah, voltando então para o secretario Lansing, perguntou-lhe se o embaixador Ishii lhe havia feito posteriormente alguma declaração a respeito das possessões allemãs na China. A esta pergunta o secretario Lansing respondeu que não.

O senador Borah insistiu: — "Mas agora o senhor não ignora que nessa época, o Japão negociou com a Inglaterra a cessão de Kiao-Tchau e que o embaixador Ishii occultou ao secretario de Estado da America do Norte a existencia de semelhante accordo".

O sr. Lansing respondeu: — "Isto é verdade".

WASHINGTON, 12 — No depoimento prestado hontem á commissão das Relações Exteriores do Senado pelo secretario de Estado, sr. Lansing, este declarou ter ouvido falar pela primeira vez na existencia de um accordo secreto entre o Japão, Inglaterra, França, Russia e a Italia, sobre a questão de Kiao-Tchau, em fevereiro do corrente anno, accrescentando, porém, que lhe fôra impossivel apurar com absoluta certeza se o texto real desse documento fôra de facto, publicado na Russia.

O GOVERNO DE MINAS VAE COBRAR EXECUTIVAMENTE A SOBRETAXA DO CAFE'

O protesto do commercio e um memorial ao sr. Arthur Bernardes

O mercado de café foi hontem surprehendido com a noticia de que o governo de Minas iria cobrar executivamente a sobre-taxa de tres francos sobre a exportação daquelle producto.

Durante o dia, foram sem conta os commissarios intimados pela Sub-Procuradoria daquelle Estado a entrar com as respectivas importancias, algumas das quaes avultadas.

Houve uma casa cujo debito attingiu á somma phantastica de 200:000$000.

Por ahi é facil de calcular-se o verdadeiro panico com que a resolução do governo mineiro abalou o nosso commercio de café. Segundo declarações de negociantes, Minas reclama pagamento de 823.000 saccas, ou sejam .... 49.380.000 kilos de café, quando o "stock" actual é apenas de .... 382.000 saccas.

Para receber essa quantia terá aquelle governo de emittir guias, que no caso nada valeriam. A attitude do governo mineiro está occasionando enorme prejuizo á lavoura de café, sendo que o preço das referidas guias já desceu de $028 para $013 por kilo...

A proposito, a Associação Commercial dirigiu, com data de hontem, ao sr. Arthur Bernardes, o seguinte memorial:

"A Associação Commercial do Rio de Janeiro, em virtude de solicitação directa de consignatarios de café desta praça, vem, perante v. ex., tratar da questão da sobretaxa do café que está trazendo para o commercio de nossa praça uma perturbação muito seria e que se traduz em grave prejuizo para os lavradores mineiros. A questão em si é da maior simplicidade, mas precisa ser encarada com a mais completa imparcialidade e com a maior isenção de espirito, para que v. ex. com o seu alto criterio, possa, acompanhando o seu desenvolvimento, dar uma solução satisfatoria aos interesses em litigio.

A sobre-taxa de tres francos foi imposição resultante da Convenção de Taubaté e deveria ser cobrada no momento da exportação para o exterior, e assim se procedeu até 1916. Em janeiro de 1917, porém, o Congresso de Minas entendeu que essa sobre-taxa fosse cobrada na entrada do café no mercado do Rio, fazendo recair a cobrança sobre a parte do café mineiro que entra no consumo da nossa praça: mas egual providencia não mandou executar para os cafés mineiros com destino á praça de Santos, onde a sobre-taxa continua a ser cobrada sómente no momento da exportação. Verificou-se, assim, desde logo, desegualdade no criterio da incidencia na cobrança de uma imposição, quando nossas leis estatuem que todos, perante ellas, devem ter egual tratamento.

Dessa circumstancia anormal resultou que varios commissarios de café, consignatarios de lavradores mineiros: isto é, depositarios de cafés por conta dos lavradores mineiros, requeressem e obtivessem um mandado prohibitorio do juiz federal, não contra a cobrança do imposto em si, mas sim contra a cobrança deste mesmo imposto no momento da chegada do café a este mercado, indole opposta ao determinado na sua creação. Não houve, portanto, intervenção juridica contra um imposto legal, e sim apenas contra o momento em que tal imposto devera ser cobrado. Os consignatarios de taes cafés, em nome de seus respectivos committentes, venderam successivamente estes cafés a firmas exportadoras de café, cuja sobre-taxa foi pontualmente paga no acto da exportação para o exterior e sem a menor discrepancia. Desta normalidade absoluta e incontestavel, só deve ser exceptuada a quantidade de café consumida em nossa praça e que deve equitativamente ser distribuida entre os cafés mineiros e fluminenses. Da contenda judiciaria travada em consequencia do mandado prohibitorio, veiu a prevalecer a opinião do governo, de continuar a cobrança aqui, no acto da chegada, continuando embora o procedimento contrario a ser mantido pelo governo de v. ex. para aquelles lavradores mineiros que mandam seu café para o porto de Santos. Os consignatarios dos cafés mineiros não mais se insurgiram contra a decisão judiciaria e voltaram, vencidos mas não convencidos, a pagar o imposto em nome dos seus committentes, como lhes era exigido.

Mas, exmo. sr., desde que o governo mineiro determinou a cobrança da sobre-taxa no acto da chegada, estabeleceu consequentemente que, no acto da saida do café, só seriam dispensados do pagamento em especie, á bocca do cofre, os cafés acompanhados da nota de quitação da sobre-taxa na entrada, vulgarmente conhecida por guia. E como os detentores destas guias eram os donos dos cafés ou os seus consignatarios, e os carecedores dessas guias os exportadores, originou-se desde logo uma especulação natural sobre taes guias, cujo valor venal foi sempre menor do que o valor real, porque a offerta foi sempre maior do que a procura. Tal facto é perfeitamente explicavel porque em geral a entrada da quantidade de café se faz mais ou menos regularmente, ao passo que as saidas são mais lentas, e dahi os "stocks" que se formam em logar á super-abundancia de guias, portanto ao depreciamento do seu valor e consequente prejuizo para o lavrador mineiro. Além destas causas existe o concurso do Estado do Rio, que se decidiu tambem a adoptar para a cobrança de sua sobre-taxa o mesmo regimen erroneo de sua cobrança á entrada no mercado. E como o café dos dois Estados que é aqui consumido, não precisa de guia para ser retirado da circulação, a quantidade de guias correspondentes a seu consumo é volumosa bastante, e contribue tambem para baixar o seu valor. Estavam as coisas neste pé, quando o procurador da Fazenda Publica do seu Estado, em 12 de julho ultimo, após quasi um anno do termo das questões judiciarias, veiu á nossa praça proceder á cobrança directa da sobre-taxa, que, disse elle, representava a quantidade que o consignatario dos lavradores tinham deixado de pagar na entrada do café, attingindo essa somma a cerca de 2.400.000 francos, correspondentes a cerca de 800.000 saccas de café, isto é, o procurador do Estado vinha reclamar em 1919 o pagamento da sobre-taxa de café entrado em janeiro de 1917 até agosto de 1918, consignado áquellas firmas, sendo que essa quantidade, para ser exportada, como o foi em grande parte, não podia deixar de pagar a sobre-taxa, como de facto o pagamento realizou-se, attenta a inflexibilidade da vigilancia na Recebedoria de Minas.

Exmo. sr., tanto é isso verdade que nessa mesma data (12 de julho) o "stock" total de café era de 600.554 saccas e que desse algarismo desfalcando a quantidade attribuivel ao Estado do Rio, no valor de 250.000 saccas, fica reduzido a 350.000 saccas. De como este "stock" está todo guiado, a conclusão logica e incontestavel, é que o governo de v. ex. vem exigir dos representantes dos lavradores, uma segunda vez, o pagamento dessa mesma sobre-taxa já satisfeita, o que por certo não pode ser comprehendido por esta Associação, que se acostumou a ter a maior veneração pela pessoa de v. ex., desde que v. ex. lançou aos povos de Minas a sua plataforma eleitoral como programma de governo. E nella v. ex. depois de assignalar as pesquizas pessoaes feitas sobre a questão do café nas praças do Rio e Santos, v. ex. declarou que: "semelhante anomalia, está exigindo nossa melhor attenção e acurado estudo, urgindo estabelecer para a exportação e o commercio do café mineiro, nas duas praças, um regimen uniforme e egualdade de condições. Nesse sentido porei em contribuição toda a minha solicitude, afim de resguardar os legitimos interesses de quantos se consagram no Estado á importante cultura."

Data venia, é pois baseada nestas nobres palavras, acolhidas com applausos generalizados em todo o Estado e nesta praça, que a Associação Commercial vem solicitar a v. ex. a maior ponderação do assumpto, porque a injustiça é flagrante e nem pode servir de embaraço para tal decisão, a circumstancia de que muitos dos consignatarios já tivessem acudido ao pagamento duplicado da sobre-taxa, por conveniencias ou receios que não cabe aqui analysar. Lançaram assim no mercado uma somma colossal de guias, cujo effeito foi a desvalorização immediata em mais de 50 °|° o que importa em um onus a mais para estes mesmos lavradores, em disparidade com os seus collegas que exportam para Santos, e é nisto que está o clamor de justiça. Apresentando estas considerações, a Associação Commercial só tem em mira concorrer para as sabias decisões do governo de v. ex., porque nunca ha mal para os governos, conscientes de seu valor, em mudar a directriz de suas resoluções, quando ellas ferem interesses tão desegualmente tratados, como v. ex. mesmo reconheceu na alludida plataforma. Ao terminar, pede a Associação Commercial com instancia, o exame immediato da questão, visto como o mal se está incrementando com a desvalorização sempre crescente das guias representativas de sobre-taxa paga, circumstancia esta que, affectando gravemente o interesse do productor mineiro, que exporta para este mercado, nenhuma vantagem directa ou indirecta proporciona ao fisco mineiro."

2º recital Risler, no Municipal

O grande interprete de Beethoven, Eduardo Risler, deu ante-hontem, no Municipal, o 2º concerto, soffregamente esperado pelo publico.

O exito, nem seria preciso dizer, foi egual ao da estréa e seria ainda superior se um pequeno incidente que contrariou tanto o auditorio como o proprio concertista, não viesse perturbar a serenidade que o mestre sóe conservar durante as primorosas interpretações pianisticas que o consagraram um dos primeiros artistas da actualidade.

O incidente, ou antes accidente, foi o seguinte:

Ao terminar o primeiro "tempo" da Sonata, op. 57, de Beethoven, partiu-se uma corda do Bechstein. Acabado o trecho, Risler levantou-se e arrancou a corda partida. Antes tal não fizesse; o resto da corda que era dos sobreagudos, afrouxou e o martello batia numa especie de tacho, desafinadissimo.

Nesse estado lastimavel do piano, o concertista tocou o "Andante" e o Final.

Ora, muito natural é, que, semelhante contrariedade bolisse no systema nervoso do pianista, dahi um certo desassocego; não conseguiu elle disfarçar, nem dominar.

Na segunda parte o piano foi mudado por outro, do theatro, um famoso e valetudinario e desafinado instrumento que pouco auxilio prestou ao recital.

Na terceira parte o Bechstein, já encordoado, entra novamente em serviço e nessa terceira parte, a falar verdade, o programma produziu a melhor impressão, porquanto Eduardo Risler tranquillo e senhor dos seus nervos deu fantasiosa execução a tres trechos de Chabrier, ao Estudo, para a mão esquerda só, de Saint Saens e á indiabrada 11ª Rapsodia de Liszt.

Devemos ainda mencionar a Sonata em lá maior, de Mozart, bem familiar aos nossos pianistas, uma pecinha que todo o principiante dedilha imponentemente, e que nas mãos de Eduardo Risler assume proporções de gigantesca obra de arte.

O Nocturno em si-bemól, de Chopin, assim como a Mazurka, em lá menor, o estudo, em sol bemól levado num andamento vertiginoso e bisado, a Ballada, em lá bemól, tiveram cada qual, uma interpretação toda peculiar ao eminente pianista, e portanto bem diversa das que estamos aqui habituados a applaudir e encarecer.

O recital, devido á demora do concerto da corda, terminou tarde.

OS JORNAES COMMUNISTAS NA YUGO-SLAVIA

Vienna, 12 — Num despacho de Abram informa que o governo yugo-slavo prohibiu a publicação de todos os jornaes communistas, em todo o paiz.

NOTAS ECONOMICAS

O carvão de pedra representa hoje mais do que nunca uma questão para todos os paizes. O restabelecimento da paz não modificou a questão, como era esperado em geral. Porque já não se trata só do problema da producção, mas, tambem do problema da exploração das minas. E ainda se deve ter em conta a agitação de classes, ou que outro nome tenha, o salario do operario augmentou 100 %. A isso accrescente-se o seguinte: a reducção do horario dos operarios, que antes era de 70 a 60 horas e hoje é de 48 e até de 44, por semana.

Desta sorte, o combustivel vae sendo objecto de preoccupação por toda parte. E assim é que em todos os paizes — productores e não productores — a imprensa trata da exploração e importação do carvão, apontando medidas, suggerindo alvitres. E isso até nos paizes sul-americanos, como a Argentina e outros.

Entre nós, a exploração do carvão de pedra nacional vae sendo muito discutida. Discutida pró e contra. A respeito, póde-se dizer mesmo que raras questões economicas, no nosso meio, têm merecido tanta discussão. E discussão intelligente e de um ponto elevado. Todos os orgãos da nossa imprensa, sem excepção, têm se votado a ella. Por ultimo, até o *Correio da Manhã* tratou da questão, a primeiro do corrente, no primeiro de seus topicos.

Afinal, depois de tanta discussão — discussão que ainda continúa — a exploração do carvão nacional acha-se dividida em dois campos: um que é contrario a ella e outro que é favoravel. Nesta ultima corrente, formam dois nomes, cujas opiniões, pelo valor que representam, quero expôr aqui. Mas expôr de maneira toda objectiva, sem querer dar, no momento, a menor opinião pessoal.

O primeiro dos nomes alludidos é o dr. Gonzaga de Campos. E quem é o dr. Gonzaga de Campos? O dr. Gonzaga de Campos é, como todos sabem, um sabio no seu genero. E' um nome conhecido no exterior do paiz. Não tem só estudos de gabinete, mas conhece praticamente o interior do paiz. E' um dos fundadores da geologia nacional. E' o director do Serviço Geologico do Ministerio da Agricultura. Além disso, o seu nome é, que, devido a seus estudos, não está rico. Bem como uma não tem a caracteristica maxima do homem de sciencia: não tem a preoccupação do tempo. Isto é, executa serviços que só as gerações futuras irão lucrar, com o que se fosse lograr em vida tambem delles.

Pois bem. O dr. Gonzaga é partidario da exploração do carvão de pedra nacional. Não é só partidario. Préga-a francamente, em conversas. Responde ás objecções contrarias, discute e argumenta. Inquirido, por mim, porque não externava as suas opiniões na imprensa, respondeu-me que por emquanto não queria fazel-o, visto a questão estar sendo muito encarada do ponto de vista dos interesses commerciaes. E, falando assim, não quiz insinuar nada de pejorativo a respeito. Ao contrario, elogiou até a intelligencia dos que possuem opiniões diversas das suas.

Entretanto, apezar desse retraimento, o dr. Gonzaga de Campos acaba de externar algumas idéas sobre a exploração do carvão nacional. E' o que consta do seu discurso proferido por occasião da collação de grão aos engenheiros de minas, da Escola de Ouro Preto. E' como essas idéas illustram a questão, passo a transcrever alguns topicos do seu discurso, que é mais uma serie de pequeninas monographias, a que elle deu o titulo de "Saudades e Reminiscencias Escolares": "Apezar do desenvolvimento rapido que vão tomando as applicações da electricidade, que começa a dominar em todos os ramos da industria, ainda hoje o elemento motor por excellencia é o combustivel. O homem atravessa agora a *edade do carvão e do ferro*, como passou pela da *pedra*, a do *cobre* e a do *bronze*.

O consumo do carvão, complementado com o aproveitamento das forças hydraulicas, constitue a bitola de afferir o progresso e a civilização.

Felizmente de ambos esses elementos nos dotou larga e generosamente a natureza.

Cumpre-nos entrar no pleno gozo de taes dons.

Habituados com a importação e uso do melhor carvão do mundo, temos tido de lutar com todos os effeitos do costume, dos interesses commerciaes e da rotina, para fazer a implantação do nosso combustivel, carregado de impurezas e portanto de menor poder calorifico.

Entretanto hoje, deante da necessidade premente de poupar os nossos recursos, tem-se a mostrar o maior rendimento util no emprego racional dos combustiveis: purificando-os, pulverizando, gazeificando ou extraindo os productos liquidos, de combustão muito mais economica. Raras são por toda a parte as jazidas de carvões nobres, e ricos, como os do Sul da Inglaterra, e não nos affeiçoamos. Ali mesmo são communs os combustiveis com 20 e mais % de cinzas. Na França e na Allemanha, principalmente, — a guerra aprendeu a poupança das energias até despejos quasi prohibitivas de queimar o carvão directamente sobre grelhas e tal como sae das minas.

Os recursos aconselhaveis são os gazogenios, a pulverização, e o emprego dos productos da distillação dos detritos com os motores de combustão interna de muito mais alto rendimento.

Póde-se dizer que o que se busca aproveitar é o espirito do carvão, a energia calorifica, ou chimica com o seu maximo rendimento.

Por que não fazemos o mesmo?"

E mais adeante, falando sobre a producção comparada do carvão em outros paizes, diz: "Nas nossas jazidas do Sul, em Santa Catharina, trabalhando em galerias, a média é de 1 tonelada por dia de operario. Nas jazidas do Rio Grande do Sul, em camadas bem mais espessas, e onde começam a empregar cortadeiras mechanicas, varia de 1.000 a 1.500 kilos extrahidos por dia e por mineiro.

E' certo uma obrigação que vos toca: desenvolver a producção das nossas jazidas carboniferas, melhorando-lhes os processos mechanicos de desmonte; purificar-lhes o producto pela preparação mecanica e adaptar as fornalhas da industria ao nosso combustivel.

A primeira tarefa é pesquizar nas differentes bacias, por numerosas sondagens, a existencia de camadas mais profundas e de melhor possança e qualidade.

No caso, pouco provavel, de não haver melhor, procurar por todos os meios, technica moderna, baratear o custo da producção. Purificar o combustivel por cuidadosa escolha e separação dos schistos do desmonte, e continuando na superficie em britadores, peneiras e *tigs*, ou outros apparelhos de preparação mecanica e enriquecimento.

Por essa fórma melhor se prestará a todas as applicações communs dos combustiveis, principalmente nas machinas fixas.

Grande desenvolvimento terá por certo o seu emprego nos fornos da metallurgia e de outras industrias, bem como na geração da energia pelo vapor, quando gazeificado. Tambem nas estradas de ferro, bem como nas industrias do cobre e do cimento, será muito valioso como combustivel pulverizado."

Outra opinião notavel a favor da exploração do nosso carvão é a do dr. David Draper, que acha que o carvão nacional é e deve ser uma realidade economica para nós. E quem é o dr. David Draper? Pelos seus estudos e applicação, é um dos fundadores da geologia da Africa do Sul, de onde é filho. Assim, teve opportunidade de assistir, em sua patria natal, desde o descobrimento das importantissimas jazidas de carvão e de diamantes, e acompanhar o seu desenvolvimento, até a culminancia actual. Ultimamente se acham, produzindo quasi a totalidade dos diamantes e mais de metade do ouro extraido no mundo.

Dado que ás jazidas carboniferas sul-africanas, teve egualmente occasião de seguir-lhes o desenvolvimento na exploração. A sua affirmação de *inteira semelhança* entre as jazidas africanas e as do Sul do Brasil, — tem, para nós, a mais alta importancia. Por ultimo, o Dr. Draper tem applicado a sua grande actividade no Brasil. Iniciou a lavra das jazidas carboniferas de Cresciuma, onde montou apparelhos de lavagem e de purificação do carvão. Actualmente, dirige uma importante lavra de diamantes, perto de Diamantina, em Minas Geraes.

O dr. Draper escreveu algumas notas sobre o desenvolvimento da industria carbonifera na Africa do Sul, cuja divulgação serve para o nosso caso. E assim é que elle começa por dizer que o carvão na Colonia do Cabo foi descoberto em 1868. Alguns annos antes havia sido descoberto em Natal. Não obstante isso, por muitos annos o commercio do carvão foi limitado pelas difficuldades de transporte e pela ausencia das industrias manufactureiras e da mineração. Com os descobrimentos, porém, do ouro e dos diamantes, em um paiz inteiramente desprovido de madeiras e de força hydraulica, logo começou o aproveitamento do combustivel, que occupava extensa area na parte léste do Transvaal e na região norte de Natal.

Quando as estradas de ferro do governo do Natal haviam penetrado na Colonia por mais de 240 kilometros, o custo do carvão importado augmentava de muito os fretes das mercadorias. Ao experimental-o, porém, o carvão nacional nas locomotivas, achou-se necessario modificar as fornalhas e grelhas das machinas. E mais difficuldade presente deram resultado não sómente o completo abandono do carvão importado para as estradas de ferro e outras industrias locaes, como tambem o emprego do carvão da Colonia nas viagens de retorno dos navios da marinha generalizou-se. E, hoje, fazem-se mesmo grandes suprimentos aos fornecedores da marinha de guerra. Ainda ha bem pouco tempo, os proprietarios das minas de carvão do Transvaal prestaram á marinha de guerra britannica com 100.000 toneladas de seu combustivel.

Tem-se feito tambem grandes remessas para a India e Australia.

A extracção annual actual anda por cerca de 8 milhões de toneladas. O carvão sul-africano é muito semelhante ao que existe nos Estados meridionaes do Brasil. Contém alta percentagem de cinza e enxofre. Mas essas impurezas são reduzidas ao minimo pelo emprego de apparelhos de lavagem, que eliminam a mór parte do enxofre e das cinzas. Como o carvão brasileiro, o sul-africano compõe-se de camadas alternadas de bom carvão e de schistos. Pela predominancia deste torna-se o carvão improprio. A grande variação na composição do carvão das diversas minas tornou de tal fórma necessaria a escolha e o abandono de alguns dos mais impuros.

Antes de começar a lavra de qualquer campo carbonifero é preciso executar uma serie de sondagens para verificar-lhe a extensão, a espessura, a qualidade. Raramente é necessario ir abaixo de 200 metros para o trabalho das camadas. Ao nivel deste se encontram as camadas superiores do Karoo inferior, de como as camadas affloram nos leitos das torrentes e na encosta das collinas.

O conglomerado de Dwyka, que é o mesmo conglomerado de Orleans do Brasil, marca o limite inferior do systema do Karoo, abaixo do qual nunca se encontrou carvão. Muitas sondagens têm sido executadas nesse conglomerado, afim de conhecer as mais profundidades abaixo delle.

O carvão da Africa do Sul é lavrado e posto nas estações do caminho de ferro ao preço de 2s. 6d. a 4s. (2$600 e 2$400) por tonelada. Os fretes baixos das estradas de ferro permittem ás companhias carvoeiras collocal-os a bordo dos navios no porto de Durban ao preço de 16 a 18s. (16$ a 18$000) por tonelada. E nas minas do Witwatersrand se vendem pelo preço de Johannesburg o custo é de 9 a 14s. Mas o miudo e os residuos de peneira são vendidos até a 9s. Para queimar esta ultima qualidade de carvão empregam-se fornalhas e grelhas especiaes com alimentadores mechanicos.

Os proprietarios das minas de carvão no Sul da Africa têm exhibido auxilio pecuniario do governo. Elles firmaram a grande resolução que custa, adaptando os modestos recursos dos consumidores, que, por sua vez, modificaram as fornalhas das caldeiras, adaptando-as ás qualidades do combustivel local. A industria da mineração, que actualmente produz quasi que a totalidade dos diamantes nos mercados do mundo, depende inteiramente do carvão da Africa do Sul para os serviços de exploração.

Não ha razão, affirma o dr. David Draper, para que o carvão brasileiro não possa ser utilizado como o da Africa do Sul. Mas para isso é necessario que os industriaes se contentem com pequenos lucros por tonelada, e que façam aquelles governos os favores e dividendos apenas de uma grande extracção.

O custo do transporte tambem precisa ser reduzido. O carvão deve ser libertado das impurezas e as fornalhas das machinas devem ser modificadas e apropriadas ás qualidades do carvão.

Mediante essas condições, termina o dr. Draper, o carvão brasileiro ha de representar importantissimo papel no desenvolvimento deste paiz.

MARIO GUEDES

Topicos & Noticias

O TEMPO

Communica o Observatorio Nacional:

"*Situação geral da atmosphera á 9 horas da tarde*: A area de altas pressões, que promove a actual perturbação do tempo, continúa deslocando-se na direcção léste, encontrando-se o seu centro sobre o Oceano Atlantico. Novo anticyclone invadiu a Argentina pela região oeste daquelle paiz, occupando-lhe, esta manhã, todo o centro e sul. Ao largo do Rio da Prata e do Uruguay jaz uma depressão, apparentemente, em dissolução. A depressão continental mantém-se anormalmente ao sul e a léste de sua posição ordinaria.

A temperatura média da capital, ante-hontem, dia 11, foi 17°,4 ou 3°,7 abaixo da normal.

Probabilidades do tempo até ás 16 horas de quarta-feira:

Estado do Rio (previsão geral) — Tempo: incerto e máo; trovoadas. Temperatura: estavel ou ligeira ascensão.

Districto Federal e Nictheroy — Tempo: em geral, incerto e máo (2); ligeira probabilidade de melhora muito passageira no correr das 24 horas (3); trovoadas (2). Temperatura: estavel ou ligeira ascensão (2).

Ventos: variaveis (2).

Escala de probabilidades: 1) muito provavel; 2) provavel; 3) algumas probabilidades.

Nota — Serviço telegraphico: nacional, regular; argentino e uruguayo, bom."

HONTEM

Cambio

	90 d/v.	A' vista
Sobre Londres	14 11|64	14 3|64
" Paris	$518	$525
" Italia	—	$446
" Montevidéo	—	4$080
" Hespanha	—	$757
" Suissa	—	$710
" Hamburgo	—	—
" Portugal (escudos)	—	2$030
" Buenos Aires (peso, ouro)	—	—
" Buenos Aires (peso, papel)	—	1$671
" Nova York	—	3$987
" Hollanda (florim)	—	—
" Beyruth	—	13 15|16
" Escandinavia (corôas)	—	—
" Pruxellas	—	$510
" Japão (yen)	—	2$000
Extremos:		
Casa matriz	14 1|8 a 14 7|32	
Bancario	14 1|8 a 14 3|16	
Moedas:		
Soberanos	—	—
Libras (papel)	—	—
Peseta	—	—
Francos (papel)	—	—
Liras	—	—
Escudos	—	—
Uruguay (peso, papel)	—	—
Buenos Aires (peso, papel)	—	—
Dollars (papel)	—	—
Dito (ouro)	—	—

HOJE

Está de serviço na Repartição Central de Policia o 2° delegado auxiliar.

Na Primeira Pagadoria do Thesouro Nacional pagam-se as folhas do Montepio da Viação, de A a J.

Nota — Os que deixarem de receber no dia proprio só serão attendidos do 13° ao 18° dia util.

Pagam-se, na Prefeitura, as seguintes folhas de vencimentos: Laboratorio de Analyses, Necroterio, Instituto Vaccinico, Inspectoria do Leite, Hospital Veterinario e Cemiterios.

Correio

O Correio expede malas pelos vapores: "Avaré", para Santos e Rio Grande do Sul, e "Bourgainville", para Bahia, Pernambuco, Dakar e Havre.

A carne

Para a carne bovina posta em consumo hoje nesta capital, foram affixados hontem, no Entreposto de S. Diogo, os preços de $830 a $880, devendo ser cobrado ao publico o maximo de 1$080.

Vitellas, de $900 a 1$; carneiros, a 2$, e porcos, a 1$500.

Hontem, como ante-hontem, e como todos estes ultimos dias, não houve na Camara numero para as votações. As unicas que ali se realizaram de alguns dias a esta parte foram as da eleição do 1° e do 2° vice-presidentes. Para o resto da ordem do dia, a ausencia de *quorum* tem sido invariavel, melhor diriamos, systematica.

O mais interessante é que não ha o proposito do não comparecimento para o não funccionamento daquella casa do Congresso. Ao contrario, os deputados affluem na quantidade necessaria á abertura da sessão e ao inicio das votações. Começadas estas, e requerida a verificação de uma, é que se apura a falta de numero, com a ausencia posterior dos deputados, que se espalham pelos corredores, ante-salas e gabinetes, deixando de attender aos chamados da Mesa.

E' inutil, pois, occultar a significação desses incidentes sempre repetidos, e que se renovam com o intuito evidente e deliberado de embaraçar, por motivos politicos, a marcha dos trabalhos parlamentares.

Ha dias, tratando do assumpto, filiámos essa situação ao desmantelo da maioria, que se não constituiu ainda numa força unificada e utilizavel, apezar da escolha do sr. Torquato Moreira para *leader*, ou talvez por causa disso mesmo.

Assignalando ha dias os inconvenientes que uma difficuldade de tal natureza produzirá sobre o trabalho legislativo, já em atrazo consideravel, lembrámos que a ninguem é licito forçar a confiança da Camara, quando ella, por meios inequivocos, demonstra a cada passo que o ambiente onde vive está sobrecarregado de desgostos mal sopitados e a que só falta a opportunidade para livremente estourarem.

Um *leader* não é de facto o *leader* apenas porque o houvessem acceito alguns chefes de bancadas, em reunião solenne, na qual se não póde muitas vezes adeantar uma opinião sincera e franca sem o risco de uma imprudencia. Um *leader* é de facto o *leader* quando o exercicio da sua influencia parlamentar corresponde á disciplina de um certo numero de vontades conjugadas.

E' o caso actual da Camara? A falta de numero para as votações, exactamente quando se inicia a funcção dum novo *leader*, responde cabalmente á pergunta. O peor cego é sempre aquelle que não quer ver.

Em audiencia marcada, o presidente da Republica recebeu hontem, uma commissão da Assembléa Legislativa do Estado do Rio, composta dos deputados Sylvio da Fontoura Rangel, Souza Leão e Aquilla da Rocha Miranda.

A commissão foi felicitar a s. ex., pelo desempenho que deu á embaixada do Brasil, na Conferencia da Paz, fazendo votos pela prosperidade do seu governo.

O director da Saude Publica voltou a tranquillizar a população, assegurando-lhe que não ha por emquanto no Rio uma epidemia de grippe.

Esssa informação, por mais sincera e verdadeira que seja, é entretanto, ociosa. Todos sabem que a epidemia não existe, realmente. Mas o que ninguem ainda assegurou é que ella não possa vir a existir.

Se, no primeiro caso, as affirmações do director da Saude são categoricas, no segundo são ambiguas, porque a verdade é que nada indica que não estejamos expostos a uma nova irrupção do mal, muito embora este ainda se não haja declarado.

A propria Saude Publica attesta a inconstancia da situação climaterica e o apparecimento, dum modo particular, de defluxos e constipações e até da chamada grippe benigna.

Ha, pois, uma predisposição do meio ambiente para a propagação da doença, que pode não irromper, mas que ninguem sustenta que não surja dum momento para outro.

O papel da Saude Publica, nestas circumstancias, não é só o de estender aos olhos da população algarismos tranquillizadores da situação actual, porém egualmente o de demonstrar que, por providencias tomadas a tempo, a situação futura, se vier a ser alarmante, terá a probabilidade de se não tornar desesperadora.

A esse respeito, infelizmente, nada sabemos.

O presidente da Republica fez se representar hontem, na posse do sr. Jonathas Serrano, no Instituto Historico e Geographico, pelo seu ajudante de ordens capitão-tenente J. M. Neiva.

Os senadores Generoso Marques e Alencar Guimarães e os deputados João Pernetta, Ottoni Maciel e Luiz Xavier, representantes do Paraná, foram hontem recebidos pelo presidente da Republica, a quem communicaram que, sendo opposicionistas ao governo do seu Estado, querem deixar bem claro que o não são, entretanto, ao governo da Republica, com o qual desejam entreter as relações da mais estreita solidariedade!

Os poderes politicos nas relações da União com os Estados acham-se de tal modo definidos, são tão claros, separados por linhas constitucionaes tão bem differenciadas, que não é o desgosto dum dissidente despeitado contra o poder local que vae abalar nos seus alicerces o poder federal, do mesmo geito que as mais tremendas reacções contra este podem ser concretizadas por uma fórma qualquer sem ferirem ou ameaçarem a integridade do outro.

A visita dos representantes opposicionistas paranaenses ao chefe do Estado, da maneira por que foi feita e com os fins declarados que teve, constitue pois uma inutilidade a que só excede o ridiculo da attitude. Se esses opposicionistas, aliás governistas enthusiastas de ha pouco tempo, o são por um motivo de ordem superior, devem estender a influencia da sua acção politica ao Estado, em logar de procurar exercel-a onde ella é descabida, irregular, inopportuna e, além de tudo, susceptivel da galhofa.

O sr. Paula e Silva, foi hontem, agradecer ao presidente da Republica, a sua recente nomeação para o cargo de Inspector da Alfandega desta capital.

Como succedeu nos primeiros tempos de governo do sr. Wenceslau Braz, começou hontem, com a effectivação dos trabalhos orçamentarios na Camara, a propalar-se que os relatores dos projectos de Despesa darão parecer contrario a todas as emendas que augmentem os encargos do Thesouro.

Será uma regra geral, que attingiu a quantos procurem beneficios por meio de emendas, indistinctamente, seja por equiparação, regalia, melhoria de vencimentos, ou creação de cargos ou serviços, cuja necessidade não esteja reclamada por uma urgente necessidade publica.

E' possivel que com a praxe de prestigiar o plenario, o voto da commissão de Finanças, desde que se mantenha tal resolução, só uma ou outra emenda naquellas condições seja approvada. Mas esse criterio que se annuncia de um modo geral, ha de soffrer as modificações dos desejos administrativos de cada titular.

Quando isso não se dê, e a commissão e a Camara consigam elaborar os projectos sem as disposições condemnadas, o Senado se encarregará de attender a quantos em bem de seus proprios interesses lhe fôrem bater ás portas.

Foi o que se verificou ainda o anno passado, quando lhe chegaram orçamentos mais ou menos livres de favores escandalosos, e elle devolveu recheados de disposições que só foram approvadas, como foi confessado na discussão, por absoluta impossibilidade de rejeição, uma vez que deveriam voltar á rua do Areal, para que fossem sustentadas por dois terços e a Camara, por dois terços, como iniciadora, fizesse prevalecer seu voto.

De que vale o criterio assentado pelos directores da politica orçamentaria na Camara, se não ha uma unidade de vistas entre ás duas casas do Congresso, e á ultima hora, por essa ou aquella razão, passam emendas que pesam mais ao Thesouro do que todas as outras que augmentam vencimentos?

O sr. Azevedo Marques, ministro do Exterior, presentemente em S. Paulo, só regressará a esta capital no proximo dia 19, segundo fomos hontem informados no Itamaraty.

Vae-se mexer em casa de marimbondo.

O actual prefeito, com as suas iniciadas visitas de inspecção ás agencias municipaes, ordenou aos respectivos chefes de serviço que organizem o mais depressa possivel a relação completa dos estabelecimentos commerciaes que funccionam sem estarem devidamente licenceados.

Como se vê, o sr. Sá Freire põe o dedo numa velha questão.

Não ha prefeito que não se tenha preoccupado com esses escandalos de negociantes, principalmente retalhistas, manterem as suas portas abertas sem nenhuma satisfação para com o fisco da cidade. São os privilegiados que obtêm favores dessa natureza clandestina, crescendo o abuso na proporção da impunidade até agora verificada.

A reacção contra esse systema de se lesar os cofres da Prefeitura, aliás sempre necessitados, não é coisa que se faça assim com uma pennada. Não basta a distribuição de circulares recommendando vigilancia por parte das autoridades districtaes. E' preciso que estas tambem sejam fiscalizadas sem o que não é de esperar que as instrucções superiores sejam rigorosamente cumpridas.

O sr. Sá Freire sabe que em certas agencias o flagello da politicagem tudo póde e tudo manda, e é ella justamente quem ampara os infractores.

ESTADOS EM DIFFICULDADES

Ha tres dias tivemos occasião de tratar dos Estados do Pará e do Amazonas, que não estando em condições de provêr ás necessidades mais simples da sua administração, se viram forçados a recorrer á União, arranjando, por intermedio do Congresso, um emprestimo de quinze mil contos, cada um.

O Pará, é bom repetir, destina a primeira remessa de cinco mil contos, ao pagamento de "coupons" da sua divida externa e a serviços urgentes de administração, que não póde custear pelo jogo simples dos seus recursos. O Amazonas deve gastar do mesmo modo, visto como aquellas duas unidades federativas do extremo-norte da Republica chegaram a taes condições financeiras, que todo o dinheiro que appareça ha de desapparecer na voragem preparada pelas depredações praticadas contra o erario publico por successivos governos.

Só temos em vista, ao tratar desses casos, chamar a attenção do governo federal e do Congresso para as facilidades que elles vão proporcionando a esses Estados mal administrados que ha por ahi, affeitos a esbanjar o producto das suas rendas e os seus recursos, certos de que, quando tudo lhes falte, encontram na União o meio preciso para se desfazerem das suas difficuldades mais urgentes. Ao que se sabe, o governo federal ainda não remetteu as sommas destinadas áquelles governos. Cumpre-lhe, responsavel que é, em ultima analyse, pela situação financeira da Republica, fazel-o de maneira que, lutando com o impossivel, consiga dos governos do Amazonas e do Pará algum tanto de respeito aos interesses reaes dos seus Estados.

Do governador do Pará é de suppôr que não empregue em fins outros que não os da administração publica, o numerario a receber. Mas do governador do Amazonas, combatido por todos os lados e disposto a triumphar dos seus adversarios pelo effeito da corrupção politica? Deixamos este caso ao exame e á ponderação do sr. Epitacio Pessoa. Releva notar, entretanto, que os governos daquelles Estados têm afinal de contas uma razão para justificar o appello que fizeram ao governo central. Ha muitos annos que a borracha, o seu principal producto, tem o preço vertiginosamente diminuido. Dahi a sua crise.

Mas ha outros, cujas condições não são eguaes e que têm recorrido do mesmo modo aos recursos da União, se bem que por meio do emprestimo directo. E' o caso da Bahia. Ha bem pouco o seu governo usou desse expediente, e se não nos enganamos, o Banco do Brasil é que teve de enviar para a Bahia o numerario de que necessitava o seu governo para fazer face a difficuldades immediatas. Isso se deu quando ella augmentava a sua receita a ponto de a levar ao triplo. Sem embargo dessa excellente condição financeira, ainda não póde reencetar o serviço da sua divida externa.

E' o que confirma o "Times", num relatorio do Conselho dos portadores de titulos no estrangeiro. Ahi se refere: "O Estado brasileiro da Bahia não retomou o pagamento integral dos seus emprestimos na expiração do "funding", embora a sua situação financeira o permittisse, revelando assim a sua má administração. A municipalidade da Bahia seguiu o exemplo do Estado." Não precisamos de accentuar a gravidade dessas revelações, vindas agora de um jornal estrangeiro, mas que todos nós já conheciamos, sabida como é a devastação que a administração bahiana tem feito nos recursos financeiros do Estado.

Comprehende-se o mal que noticias dessa natureza vão causando ao credito do Brasil. Como admittir que uma terra nas condições da Bahia do momento actual, deixe de satisfazer pontualmente as suas responsabilidades internas e externas? A resposta a essa interrogativa deve interessar ao presidente da Republica. O sr. Epitacio Pessoa está á frente de um paiz, cuja situação de futuro não póde ser bem determinada apenas por effeito da acção do poder central, e sim pelo trabalho conjunto de todas as unidades da Federação, mas trabalho real de administração e não de politicagem, como se caracteriza o apoio que situações como a da Bahia lhe pretendem prestar, sob a condição de que o presidente as prestigie nos negocios politicos estaduaes.

E' por isso que, quanto mais os governistas da Bahia se desmandam em zumbaias e protestos de solidariedade ao presidente da Republica, mais o publico se vae capacitando de que o que elles desejam é enleal-o nas suas manobras, para que seja conservada a situação dominante no Estado.

Isso equivalerá a proclamar que a Bahia continuará numa excellente condição economica e financeira, dando rendas colossaes, e ao mesmo tempo naquella situação de penuria a que se referiu o Conselho dos portadores de titulos estrangeiros, de Londres, com a cumplicidade do governo federal. Não cremos que o presidente da Republica esteja disposto a assumir esta responsabilidade.

Está sendo organizada na Directoria de Estatistica Municipal, de ordem do prefeito, uma tabella comparativa entre o quadro antigo do pessoal e o quadro organizado pelo ex-prefeito, nas reformas que fez.

O prefeito espera apurar com esses dados o verdadeiro augmento de despesa que houve com as ultimas reformas annulladas, exceptuando, aliás, o augmento proveniente de 1$000 diarios para o pessoal jornaleiro, diarista, mensalista e não titulado, até 6$, diarios, contemplados em virtude de resolução do Conselho.

O chefe de policia da Parahyba esteve hontem no palacio do Cattete, em visita ao presidente da Republica.

A simples noticia do ministro da Fazenda ter dispensado hontem alguns guardas civis que serviam, para não terem nada que fazer, á sua disposição, suggere a lembrança de outros ministros e outras repartições terem identico procedimento.

O caso, aliás, não é mais do que a repetição de um gesto que, ha dias, teve o presidente da Republica, ordenando que vinte dos mesmos policiaes, que viviam encostados á secretaria do palacio do Cattete, se recolhessem á respectiva Inspectoria e fossem devolvidos á tarefa do policiamento da cidade.

Ninguem põe em duvida que uma das causas das ruas desta capital não terem a vigilancia necessaria é esta de muitos guardas serem requisitados para funcções estranhas áquellas para as quaes se empregaram.

Em todos os ministerios, na Camara, no Senado, no Supremo Tribunal Federal, no Conselho Municipal e em diversas repartições ha guardas fazendo de continuos. São os que se empenham e têm protecção, que evitam a obrigação de estar nos postos que lhes competem para descansarem em occupações mais commodas e tranquillas.

Quando o chefe de policia os chama á repartição, é uma luta e de todos os lados chovem os pedidos em sentido contrario.

A exemplo do que já determinou o sr. Epitacio Pessoa e do que fez hontem o sr. Homero Baptista, aquelles que têm guardas á sua disposição, para lhes proporcionarem uma folga permanente, bem poderiam espontaneamente ir em auxilio dos desejos do sr. Geminiano da Franca, concorrendo tambem para mais efficiencia na segurança da cidade.

O sr. Torquato Moreira, *leader* da maioria da Camara dos Deputados, conferenciou hontem com o presidente da Republica sobre a marcha dos trabalhos orçamentarios naquella Casa do Congresso.

A respeito do nosso topico de hontem, sobre o concurso de praticantes de telegraphia, recebemos a seguinte carta da Repartição Geral dos Telegraphos:

"Com referencia á local do "Correio da Manhã", relativamente á escolha do *Theatro Classico* para a prova de francez do concurso para praticantes de telegraphia, cabe-me informar que a indicação desse livro para tal fim consta do art. 27 das Instrucções approvadas pela portaria numero 1.337, de 7 de junho de 1916, nas quaes nenhuma alteração foi feita pela actual administração dos Telegraphos. Attenciosas saudações. — *Guilherme Asambuja Neves*, chefe do Gabinete."

O facto de estar o "Theatro Classico" francez indicado no artigo 27 das Instrucções dos Telegraphos não altera em nada a nossa observação. Isso quer dizer apenas que o absurdo vem de mais longe e que, da mesma fórma, urge corrigil-o.

O dr. Cockrane de Alenca apresentou-se hontem ao presidente da Republica por ter deixado o cargo de sub-secretario de Estado das Relações Exteriores.

A mudança do Senado foi adiada.

Para sua realização, havia sido fixado o dia 15 do corrente. Mas, devido a não ter ainda o sr. Epitacio Pessoa resolvido sobre a hospedagem do rei Alberto, da Belgica, somente depois disso terá logar a mudança.

Antes, porém, o Guanabara passará por obras de adaptação, o que não retardará de muito a nova installação do Senado.

O publico só poderá adquirir perfumarias, em excellentes condições, na Perfumaria Nunes. Largo S. Francisco de Paula, 25. (466)

Pingos & Respingos

O superintendente da Limpeza Publica visitou hontem a ilha da Sapucaia.

Dizem os jornaes que o sr. Souza e Silva não trouxe boa impressão.

Pudera! Havia elle de trazer a impressão de ter visitado a ilha dos Amores!

*
* *

Recife, 12. — *Está declarada a grève geral operaria, tendo sido suspenso o trabalho.*
(*Telegramma*)

Não ha no facto mysterio
E' claro e claro de mais
Das eleições sob o imperio,
Aquellas terras "borbaes"
Suspende o trabalho serio,
E enceta os eleitoraes.

*
* *

Na exposição de Bellas Artes:
— Que representa aquella esculptura?
— O Prometheu...
— Ah, já sei, é para o monumento de algum politico notavel...

*
* *

Ao que informa um telegramma, um jornal de Genebra prevê nova guerra mundial para daqui a dez annos.

Tomemos nota: e, se tal guerra não se realizar, teremos o direito de dizer que ao collega de *Genebra*, faltou o *espirito*... de previsão.

*
* *

Rebentou a grève dos vassoureiros.
— Naturalmente o advogado delles é o sr. Mauricio de Lacerda...
— Por que?
— Pois não é elle o deputado de Vassouras?

*
* *

Devido ás explosões do tunnel João Ricardo, o Itamaraty ameaça desmoronar-se.

Vejam só! O Itamaraty, que resistiu galhardamente a todos os bombardeios da Revolta, vê-se agora ameaçado pelos estampidos pacificos do Progresso!

Cyrano & C.

NO MUNDO POLITICO

A successão paulista

S. Paulo, 12. — De accordo com noticias anteriores, realizou-se hoje, no palacio do governo, a reunião da commissão directora do Partido Republicano Paulista, para marcar a data da Convenção para escolha dos candidatos á presidencia e vice-presidencia do Estado, tendo sido designado o dia 11 de outubro proximo para esse fim.

A respeito, o *Correio Paulistano* publicará amanhã a seguinte nota:

"Reuniu-se hontem a commissão directora do Partido Republicano de S. Paulo, de accordo com os respectivos precedentes, afim de fixar o dia para a Convenção que tem de escolher os candidatos do Partido á presidencia e vice-presidencia, no proximo quatriennio.

Tendo sido prèviamente consultados em varios entendimentos, sobre a assembléa, os elementos daquella agremiação politica, ficou por unanimidade de votos resolvido fixar-se para a Convenção o dia 11 de setembro proximo vindouro, ás 14 horas, no edificio da Camara dos Deputados, nesta capital, e apresentar ao suffragio dessa assembléa partidaria, os nomes do sr. Washington Luis, para presidente, e Virgilio Rodrigues Alves, para vice-presidente.

Estiveram presentes todos os membros da commissão directora, menos o senador Lacerda Franco que, ausente no Rio, por motivo de saude, se fez representar pelo deputado federal sr. Carlos de Campos.

A commissão resolveu manifestar tambem o seu applauso á attitude correcta mantida pelos srs. senador Alvaro de Carvalho e deputado Carlos de Campos, como representantes do Partido, no Rio."

* * *

A vaga do sr. Epitacio

Parahyba, 10. — (Retardado) — A "União", orgão official, publica hoje a indicação feita pelo senador Venancio Neiva á commissão executiva do Partido Republicano deste Estado, apresentando o nome do dr. Pedro Massa, magistrado em disponibilidade, para preencher a vaga deixada no Senado da Republica, pelo dr. Epitacio Pessoa, trazendo o mesmo jornal o manifesto da commissão referida, fazendo identica apresentação ao eleitorado parahybano, para a eleição que se realizará no dia 7 de setembro vindouro.

* * *

A successão pernambucana

Recebemos o seguinte cabogramma:

"Recife, 12 — A policia dispersou a bala o comicio proó-Dantas promovido pelo professor da Faculdade de Direito, dr. Joaquim Amazonas, resultando numerosos feridos e tres mortos.

O dr. João Barreto de Menezes, filho de Tobias Barreto, está gravemente ferido.

A situação, aggravada pela paralysação dos bondes da Pernambuco Tramways, é apavorante."

* * *

Commissão de Finanças da Camara

Logo que se reuniu, hontem, a commissão de Finanças da Camara, sob a presidencia do sr. Alberto Maranhão, seu 1° vice-presidente, o sr. Pacheco Mendes lembrou a necessidade de ser escolhido o presidente, uma vez que o sr. Galeão Carvalhal havia renunciado o mandato de deputado.

Acceita essa proposta, o sr. Pacheco Mendes indicou para aquelle cargo o sr. Bueno Brandão, *leader* da bancada mineira, o que foi acceito por todos os presentes.

O sr. Bueno Brandão assumiu a presidencia immediatamente e agradeceu a alta prova de confiança que lhe davam seus pares.

* * *

O sr. Carlos de Campos recusa a presidencia da commissão

Assegurava-se hontem que de São Paulo o sr. Carlos de Campos telegraphára para esta capital, recusando a indicação de seu nome para a presidencia da commissão de Finanças, na vaga aberta com a renuncia do sr. Galeão Carvalhal.

O sr. Carlos de Campos será, no emtanto, o substituto do sr. Galeão Carvalhal naquella commissão.

* * *

A Receita e a Fazenda

O sr. Antonio Carlos será o relator da Receita para 1920, passando o projecto do orçamento da Fazenda a ser relatado pelo sr. Vespucio de Abreu.

* * *

Outra renuncia na Camara

O deputado Felix Pacheco, 2° vice-presidente da Camara, vae renunciar o seu logar na commissão de Finanças.

Motiva essa sua resolução, determinar o regimento que os vice-presidentes não poderão fazer parte de commissões quando occuparem a presidencia por mais de oito dias.

O sr. Felix Pacheco renunciará esse posto possivelmente sabbado proximo, depois de offerecer parecer sobre todos os papeis que lhe foram distribuidos.

Tesouras VITRY PARA UNHAS, etc.
CASA HERMANNY — G. Dias, 54. (E 11757)

Os drs. Campos Tourinho, Carlos Affonso, Edmundo Figueredo, Martinho Caldas, Fructuoso de Aragão, Edgard Costa, Crepolitho de Gusmão, Bento de Figueredo, Olmirio de Campos, Leopoldo Duque Estrada, Targuinio de Souza e Eduardo Souza Santos, pretores criminaes do Districto Federal, foram recebidos pelo presidente da Republica, a quem apresentaram cumprimentos.

Navalhas Suecas, legitimas
CASA HERMANNY—Gonç. Dias, 54 (11757)

O dr. Assis Ribeiro, director da E. de F. Central do Brasil, foi hontem ao palacio do Cattete para agradecer ao presidente da Republica o decreto da sua recente nomeação para aquelle cargo.

PANELLAS ESMALTADAS
Prefiram marca Selecta. Qualidade sem rival. (13455)

Um bom canivete Rodger legitimo
CASA HERMANNY—Gonç. Dias, 54 (E 11757)

O sr. Pires do Rio, ministro da Viação, acompanhado do sr. Pessoa de Queiroz, official de gabinete do presidente da Republica, visitou hontem, á noite, a Associação Brasileira de Imprensa.

ALMEIDA RABELLO acaba de receber os Chapéos de feltro "**Gelot**" e novas "**Gravatas**". (13717)

O sr. Pires do Rio, ministro da Viação, declarou estar assentada a permanencia do sr. Penido na direcção da Repartição Central dos Telegraphos, e a nomeação effectiva do sr. Palhano de Jesus para a Inspectoria Geral das Estradas de Ferro.

Agostinho & Companhia "O CAMIZEIRO". 28, *Assembléa* (14011)

OS ORÇAMENTOS

A COMMISSÃO DE FINANÇAS DA CAMARA ASSIGNA OS PROJECTOS DA MARINHA, EXTERIOR E GUERRA

Tres orçamentos foram hontem assignados pela commissão de Finanças da Camara: o da Marinha o da Guerra e o do Exterior, estando já a receber emendas o do Interior e o da Fazenda. Restam ser relatados o da Agricultura e o da Viação, cujos pareceres serão lidos na reunião de depois de amanhã.

O ORÇAMENTO DA MARINHA

O trabalho apresentado pelo sr. Octavio Mangueira é longo, e como os anteriores discute as questões que mais de perto se referem á efficiencia da nossa Armada.

Na introducção desse seu parecer faz o deputado bahiano commentarios ao processo porque se costuma organizar, no Ministerio da Fazenda, a proposta orçamentaria. E faz um confronto entre as cifras da despesa vigente na Marinha e as da despesa proposta para o exercicio vindouro.

Passa depois a um estudo retrospectivo das despesas da Marinha, até o advento da crise que culminou em 1914, epoca em que os orçamentos começaram a ser votados com as maiores reducções. Chegando ao momento da entrada do Brasil na guerra, assim diz:

"De uma situação, como esta, que foi de duras vicissitudes, adstringido o orçamento, por assim dizer, ao limite do minimo dos minimos, passou-se, ainda em 1917, dada a entrada do Brasil na guerra das nações, para o extremo exactamente opposto — o das autorizações indefinidas, o dos creditos a que se não impunha qualquer limitação, e dos plenos poderes ao governo, em summa, o da dictadura financeira. Não haverá excesso em declarar que, desde então, em rigor, para a Marinha, como para a Guerra, não têm havido orçamentos. Foram votadas, é certo, para os dois immediatos exercicios, o de 1918 e o em que actualmente nos achamos, as respectivas leis de meios. Mas, se já em 1917 a despesa extra-orçamento, assumiu as proporções que devidamente apuramos no nosso parecer do anno passado, nada importou, por egual, que, para o exercicio seguinte, como para o que a este ora succede, se houvesse arbitrado a despesa, uma vez que, naquelle, como neste, se tirava aos orçamentos o seu verdadeiro caracter, na cauda, autorizando o governo, sem restricção de qualidade alguma nem se poderia, na emergencia, deixar de assim proceder — a abrir os creditos que reputasse precisos, como de facto se abriram, não em pequena monta, e ainda os ha por abrir, para o custeio das obrigações, ou para o desempenho dos serviços, a cargo do Ministerio.

Comprehende-se bem o que occorreu. A Marinha, depauperada, desprovida, sob o guante da crise financeira que avassalava o paiz, houve de passar, subitamente, de um estado de paz, ou de um programma de neutralidade, para uma phase de belligerancia, com probabilidades muito nitidas de entrada franca nas operações. O numero de marinheiros e de foguistas, que se reduzira, pouco a pouco, ao minimo que se poderia admittir, mesmo para epocas normaes, teve de ser, necessariamente, augmentado. Os concertos, ou os reparos, de que as unidades da esquadra, effectivamente quasi todas, estavam necessitando, mas que, em virtude das difficuldades com que lutava o Thesouro, se relegavam para melhores tempos, passaram, já então, a ser tomados na consideração devida, crescendo assim, por esta via, os gastos, não só com o pessoal, mas, sobretudo, com o material, cujas encommendas no estrangeiro, para semelhante serviço, não tardaram a tomar vulto.

Tratando da nossa esquadra diz o relator que, afóra alguns navios que ainda nos restam da nossa antiga esquadra, sendo os principaes entre elles os dois couraçados, de 3.162 toneladas — *Floriano* e *Deodoro* — que datam já de vinte annos atraz, e o cruzador *Barroso*, de 3.448 (1897), encorporamos á nossa força naval, de 1909 para cá, em execução do programma de 1906, que modificou profundamente o de 1904, o que se pode chamar a esquadra nova — os dois grandes couraçados, *Minas Geraes* e *S. Paulo*, de 19.250 toneladas, os dois esclarecedores, *Bahia* e *Rio Grande do Sul*, de 3.100, os dez contra torpedeiros, *Amazonas*, *Pará*, *Sergipe*, *Alagôas*, *Rio Grande do Norte*, *Parahyba*, *Santa Catharina*, *Matto Grosso*, *Piauhy* e *Paraná*, de 650, e os tres pequenos submarinos, "F 1", "F 3" e "F 5", de 250, com o seu tender *Ceará*, de 4.100.

Mais adeante diz:

Não temos, um arsenal, com os elementos bastantes para os trabalhos sequer de reparação ou de concerto dos nossos navios de guerra, tanto assim que, quando nada, boa parte, talvez a maior do material applicado a semelhantes misteres, é producto da industria estrangeira, e mesmo serviços ha que, á falta de pessoal especializado entre nós, não obstante a aptidão notoria com que o nosso pessoal se desempenha daquillo que lhe foi licito aprender, só ainda no estrangeiro se pode executar.

Não dispomos, tão pouco, até hoje, por toda a linha do littoral brasileiro, ao menos de uma base, que se tenha apropriado, pelas installações convenientes, á accommodação da nosa frota.

Chamada a Marinha, a tomar parte na guerra, sentiu-se ella desapparelhada. Os navios precisavam de reparos. Em regra, o material para os concertos, teve de ser importado. Mesmo de pessoal obreiro, industriado na pratica de algumas especialidades de mão de obra, se veiu a sentir a ausencia. Esforços não houve, que lograssem evitar a consequencia da perda de um tempo longo para que uma divisão — parte pequena da esquadra — condemnada, assim mesmo, a lutar, durante a sua viagem, com difficuldades grandes, pudesse fazer aquillo para que, na boa ordem, lhe deveriam bastar, exclusivamente, os momentos, ou as horas que fossem precisas para receber munições, abastecer-se, para o desempenho da sua funcção suprema.

Uma coisa, porém, não faltou e — seja dito, para que se deixe, mais uma vez, demonstrado que se conta, de facto, no Brasil, para solução do problema da nossa defesa naval, com o seu factor mais bello, quiçá, de todos, o mais relevante, na formação das esquadras — o desprendimento, a disciplina, o zelo pelas tradições nacionaes de nossa marinha de guerra, o espirito de sacrificio, com que todos, desde o almirante ao grumete, sem preoccupação com as circumstancias, fossem ou não favoraveis, que a situação lhes impunha, affluiram, tranquilla, e promptamente, ao posto do seu dever, que souberam cumprir em toda linha, com dignidade e modestia.

Mas a lição ficou. Ficou, e não deve ficar sem que produza os necessarios effeitos".

Termina, acceitando a proposta e reservando-se para apresentar emendas no decorrer do estudo dessa lei.

O ORÇAMENTO DO EXTERIOR

Relatou-o o sr. Celso Bayma. Seu trabalho é completo sob o ponto de vista retrospectivo da despesa dessa pasta, estudando todos os augmentos verificados nas varias dotações.

Tratando das ultimas reformas na Secretaria de Estado, corpo diplomatico e corpo consular diz que foram as causas que mais influiram para o augmento verificado na proposta do governo.

A primeira augmentou a despesa de 100:600$, papel; a do corpo diplomatico augmentou de 137:611$111, ouro, e a do corpo consular de 409:110$000. O augmento, ouro, na proposta actual, de 270:000$000, para a verba Congressos e Conferencias, é destinado, no anno proximo, não só á Quinta Conferencia Internacional Pan-Americana, a se reunir em Santiago do Chile, como a diversas outras a que o Brasil terá de comparecer. O excesso de réis 66:000$000, na verba Corpo Diplomatico, resulta do augmento proposto para a representação de ministros, acreditados em diversos paizes, tendo em vista que no anno proximo vindouro cessará a vantagem de 25 por cento sobre os vencimentos, que percebem actualmente todos os funccionarios diplomaticos e consulares, o que importa num total de réis 535:000$000, ouro, em beneficio do Thesouro.

Terminando diz:

"A Camara, naturalmente, apresentará suggestões que serão indicadas pelo seu patriotismo, e a orientação de politica orçamentaria do novo governo, provavelmente, determinará as modificações por que a proposta terá de passar nas duas discussões do regimento. Nestas condições a commissão de Finanças é de parecer que seja submettida á deliberação e voto da Camara o seguinte projecto de lei:

Artigo. O presidente da Republica é autorizado a despender pelo Ministerio das Relações Exteriores, com os serviços designados nas suas verbas, a quantia de 3.876:657$111, ouro, e réis 1.431:320$000, papel."

O ORÇAMENTO DA GUERRA

O sr. Pacheco Mendes, antes de ler seu trabalho, disse que apenas ha quatro dias tinha recebido os papeis, tempo insufficiente para estudar cada uma das rubricas da proposta.

E mostrou que a proposta do governo tem no proximo exercicio uma differença para mais de 41.486:874$037, papel. Discriminou as rubricas que determinaram a majoração, para concluir nos seguintes termos:

"Assim, pois, e não havendo como rejeitar o augmento assignalado, que attende á conveniencia de evitar as consequencias perniciosas dos direitos supplementares, o relator se reserva o direito de apresentar na 2ª discussão as emendas que lhe parecem necessarias a este orçamento e aconselha á commissão de Finanças, acceitar a proposta do governo e submettel-a, como projecto inicial, ao estudo dos srs. deputados."

A commissão de Finanças, de accordo com conclusões do parecer, apresenta o seguinte projecto:

"Fica o presidente da Republica autorizado a despender pelo Ministerio da Guerra a importancia de 100:000$000, ouro e réis 101.836:518$080, papel, com os serviços designados nas verbas."

A GRIPPE

O que aconselha o director da Saude Publica

"A estação que atravessamos é de todo ponto favoravel aos resfriamentos pela mudança brusca na temperatura do meio ambiente, com dias de calor seguidos de noites frias. Por isso não é de estranhar que se tenha observado certa expansão nos resfriamentos, bronchites e grippe commum.

Esta ultima doença, sendo altamente contagiosa e logo no periodo de invasão, deve a população se acautelar, afim de evitar o apparecimento de casos graves da mesma."

Pois se assim é qual o melhor meio de evital-a?

Em primeiro logar, evitar levar á bocca os dedos que continuamente são contaminados, principalmente pelo abuso que fazemos do "aperto de mão".

Em segundo logar, aseptizar as fossas nasaes: o que conseguimos por meio de diversos antisepticos, e o que se obtem facilmente fazendo uso do preparado — *RHINAL* — de applicação facil, tres vezes por dia, e de cuja excellencia posso dar testemunho.

Desse modo se póde revestir a mucosa nasal de um inducto antiseptico e detentor dos germens que por meio do ar contaminado a atravessam.

Assim penso que nos podemos libertar dos que, ainda atacados do mal, nos fazem a caridade de não nos avisar que são no momento uma ameaça á nossa melhor propriedade — a saude.

São estas as ligeiras observações que tenho o prazer de enviar á redacção de um dos mais lidos periodicos do nosso Brasil.

Com estima e admiração — Dr. *Almeida Couto*. (E 17031)

O ministro da Viação de accordo com o presidente da Republica resolveu que os creditos para soccorros publicos, na zona flagellada, sejam dora em deante, distribuidos directamente pelos agentes do governo federal, e não pelos governadores do Estado, como até agora vinha sendo feito.

Artigos de MANICURE **Perfumaria Avenida**
Avenida Rio Branco, esquina da rua da Assembléa.

O concurso para secretario do Museu

Realiza-se hoje, 13 do corrente, á 1 hora, na séde do Museu Nacional, a leitura das provas escriptas de Noções de Direito Constitucional e Administrativo, dos candidatos ao cargo de secretario, bem como as provas da mesma materia.

Sendo estas as ultimas provas, o julgamento do concurso será feito amanhã, quinta-feira.

Banco Hypothecario do Brasil
48—AVENIDA RIO BRANCO—48
OPERAÇÕES BANCARIAS GERAES
Caixa Economica
SOB FISCALISAÇÃO DO GOVERNO
Unica com **JUROS 6 %**
até **20 Contos.**

Uma conferencia na Loja Theosophica Perseverança

Na séde da loja theosophica Perseverança, á rua Sachet (2° andar), realiza-se hoje, ás horas da noite, a conferencia do coronel Raymundo Seidl sobre "Principios fundamentaes da Theosophia — base de todas as religiões".

A entrada é franca, havendo elevador á disposição do publico.

O "SALON" DE 1919

Foi hontem inaugurada, officialmente, a exposição de Bellas-Artes

Foi inaugurada hontem, officialmente, a Exposição de Bellas Artes de 1919. Se bem que a solemnidade estivesse marcada pelo Conselho Superior para as 2 da tarde, somente poude se effectuar depois das 3 horas, quando compareceu o dr. Epitacio Pessoa, presidente da Republica.

S. ex. estava acompanhado do capitão de fragata Raphael Brusque, sub-chefe de sua casa militar, capitão-tenente J. M. Neiva, seu ajudante de ordens, dr. Alfredo Pinto, ministro do Interior, coronel Costa, assistente do dr. Alfredo Pinto, autoridades policiaes do Corpo de Segurança e commissão directora da Exposição.

Quando o dr. Epitacio subia as escadarias da Escola, era consideravel o numero de convidados que já aguardavam a abertura dos salões.

O presidente atravessou, entre a fila extensissima de pessoas que o saudaram, acompanhado da sua comitiva.

Aos cumprimentos que lhe eram feitos, s. ex. agradecia gentilmente.

Uma banda de musica, postada no saguão da primeira escadaria, executou, á passagem do presidente da Republica, o Hymno Nacional.

Chegando ao primeiro salão da galeria onde foram collocados os trabalhos expostos, o dr. Epitacio Pessoa, deteve-se, em demorado estudo. Entre as obras que se acham nesta sala, ha algumas bellissimas. O "Prometheu", de Francisco de Andrade, por exemplo, é um bello attestado vivo da capacidade da intelligencia nacional, em arte da esculptura. O motivo é simples. Representa o heroe divino no momento em que, transfigurado pelo soffrimento, [illegible] pouco a pouco se fazendo humano. Está encadeado no Caucaso. As correntes que o prendem são inflexiveis. E sobre sua fronte, onde ha uma sombra de indizivel amargura, pairam as [illegible] azas do abutre. O que ha de mais serio, de mais sincero e de mais bello, neste grupo, é aquella expressão, ao mesmo tempo de desafio e resignação que o artista conseguiu emprestar ao heroe.

O modelo em gesso do coronel Fernando Machado, obra de Corrêa Lima, é tambem, um bello esforço, que vale ser realçado. Celso Antonio apresenta, na mesma sala, uma Satania, da qual já tivemos occasião de falar hontem. E' uma formosa e jovem mulher, em cuja face se estampa uma expressão de volupia infinita.

Um contraste interessante. Ao lado da "Satania" está uma "Innocencia". E' uma linda e fresca creaturinha, esculptura de d. Amelia de Oliveira.

Celso Antonio ainda expõe, nesta sala, alguns trabalhos interessantes, o retrato de Olavo Bilac e de Alberto Nepomuceno, são de expressão muito correcta.

Tambem de Leão Velloso (Hildegardo) ha quatro trabalhos de valor. A "Victoria da Democracia" é um motivo excellente. Tem brilho, seriedade e uma severa intimidade de arte. Revela um joven que ha de se fazer um mestre. O retrato do nosso director, dr. Leão Velloso, está, realmente magnifico. Ha uma tal propriedade de expressão, uma tão perfeita reproducção de traços, que são absolutamente reaes. Assim, tambem, o outro retrato.

Magalhães Corrêa fez-se representar, ainda, nesta sala, por alguns trabalhos de merecimento. "Ignassú" é uma linda inspiração, que reproduz a intima melancholia do poema de Gonçalves Dias, e tambem é muito interessante o grupo da "Salammbô" inspirado num motivo de Flaubert.

Saindo desta sala, o sr. Epitacio Pessoa se dirigiu ao compartimento contiguo. Estão ali planos de construcções e estudos para casa. Entre estes, porém, destaca-se uma nota surprehendente: a "Morte da Illusão", de Mario Tullio, um ennevoado de gazes rouxas e escuras, formando um cortejo longo, que se dirige a um campo-santo, onde alvejam cruzes. Na sala immediata, está o retrato do professor Girardet, uma das mais notaveis telas expostas, devida á palheta de Amoedo.

Baptista da Costa apresenta varias paizagens. "Ao amanhecer", "Plenilunio", "Rhenania", [illegible] são todas aspectos soberbos.

Um quadro de magnifica propriedade é o de Carlos Reis — o retrato de mlle. S. C. Carlos Reis foi de uma rara felicidade. Toda a graça e a harmonia do modelo, elle conseguiu transportar para a tela. "As commungantes", do mesmo autor, já não tem a mesma belleza, a mesma frescura e nem a mesma graça.

No compartimento seguinte, está a "Agonia" de A. Parreiras. Já tivemos occasião de falar sobre esta tela vigorosa e magnifica. A "Colheita de capim" é um motivo de Paula Fonseca e, como o "Sol a pino", de Edgard Parreiras, é caracteristicamente brasileira.

Fanzeres apresenta, tambem algumas payzagens, incontestavelmente bellas. A "Solitude" e a "Agonia da Tarde", têm ambas a penetrante nostalgia dos ocasos tropicaes nas suas cores que se embrucam e morrem.

[illegible] Manoel Ribeiro tem um retrato de Ronald de Carvalho, onde, entre uma especie de [illegible] apparece a face do poeta semelhante á de um [illegible] adolescente.

Numa outra sala, Alvim Menge fez-se representar com a "Ronda de fogo", e Helios com as suas [illegible], dentre as quaes se destaca o quadro de Ulysses, que representa o velho heroe, na derrota implacavel, amarrado aos mastros da galera, para poder ouvir sem perigo os cantos das sereias.

Carlos Balliester apresentou uma tela muito emotiva e poetica — *A poesia do Luar*.

De Gottuzo ha oito quadros, sendo tres nús de mulheres, dois retratos sanguineos e duas paisagens.

Carlos Oswaldo, que é um talento pictural, expõe quadros interessantes. Taes são "Eu sou a luz do mundo", realmente magnifico, e *O velho simeão*. *O cruzeiro do sul*, é um painel symbolico de côres muito vivas, pouco agradaveis.

No ultimo compartimento, onde tambem se acham varios quadros, estão differentes trabalhos de esculptura. Entre esses merecem menção a "Aurora", de Hypolito Pujol, de Rodinet, e outros.

Na divisão das gravuras e medalhas, ha alguns trabalhos dignos de attenção. Assim é a gravura de Rouget de Lisle, em [illegible] de Arlindo [illegible], e os bustos de D. Dinorah Enéas e outras medalhas.

Depois de percorrer estas salas todas, o dr. Epitacio Pessoa deixou o edificio da Escola de Bellas Artes, acompanhado da sua comitiva.

Ao se retirar o presidente, a banda de musica tocou ainda uma vez o hymno nacional.

Durante a noite de hontem a exposição esteve franqueada ao publico.

ALBINGIA

Companhia de Seguros-Hamburgo

Seguros Terrestres e Maritimos contra incendio e riscos de transportes

Continua offerecendo optima garantia e prompta liquidação de sinistros

Informações sobre premios e demais condições com os Agentes Geraes:

HERM STOLTZ & Cia.

EM LIQU.

Avenida Rio Branco Ns. 66 a 74

TELEPHONE NORTE 10

Endereço telegr. — "ERMSTOLTZ"

(14269)

A manifestação ao sr. Sá Freire

Sob a presidencia do senador Raymundo de Miranda, secretariado pelos srs. Raphael da Silva e Alfredo da Gama, reuniram-se hontem, no edificio do Club de S. Christovão, ás 8 horas da noite, os promotores da manifestação a ser prestada ao actual prefeito, sr. Sá Freire. Expostos os fins da reunião e suggerido o nome do sr. Goulart, sobre a especie dos festejos a realizar-se, foi este unanimemente approvado, sendo a seguir, eleitas as seguintes commissões:

Commissão Central: — Senador Raymundo de Miranda, dr. Vicente Neiva, Raphael da Silva Carneiro, dr. Baptista Peixoto Serra, Alfredo Pinto da Silva, dr. Lysippo Garcia, Luiz Velloso, dr. Alfredo Maigre da Gama, Brocardo de Carvalho, Nilo Goulart, dr. Elpidio Maria da Trindade, Francisco de Assis Carvalho, general Laurentino Pinto, dr. Francisco Salema, dr. José Oliveira Coelho, dr. Bulhões Marcial, dr. Baptista Gonçalves, dr. Augusto Goldschmidt, Horacio Gama, dr. José Luiz Cavalcanti de Mendonça, dr. Luiz Alves de Campos, Gastão Chaves Faria, Amadeu Macedo, Odilon de Vilhena e F. A. M. [illegible].

Thesoureiros geraes: — barão do Peixoto Serra e Diogo Pinto da Silva.

Commissão de baile: — dr. Vicente Goulart, Amadeu Macedo, Nilo Goulart, Gastão Faria, David Simon, dr. Alfredo Maigre da Gama, Brocardo de Carvalho, dr. Augusto Goldschmidt e Luiz Velloso.

Commissão de espectaculo: — dr. Raphael da Silva Carneiro, dr. Lysippo Garcia, barão de Peixoto Serra, Diogo Pinto da Silva, [illegible] e Augusto Cardoso de [illegible].

Commissão da missa: — conego [illegible] Cavalcanti, dr. Elpidio [illegible] da Trindade, dr. Francisco Salema, dr. José Baptista Gonçalves, Horacio Gama, dr. José Vieira Carneiro [illegible] e Francisco de Paula Lacerda [illegible].

Commissão de imprensa: [illegible] Gaspar da Silva, Mario [illegible] Alvaro Sapão e [illegible] Velloso.

CLINICA DE VIAS URINARIAS
DR. RODOLPHO JOSETTI
Assembléa, 48, Tel. [illegible] Central. ([illegible])

NOVOS PROJECTOS DE LEI

A Camara julgou hontem objecto de deliberação o seguinte projecto de lei:

"Considerando que o prosseguimento da Estrada de Ferro de Mossoró, no Rio Grande do Norte, é serviço de combate directo aos effeitos das seccas no nordéste, como muito bem entendeu o governo, mandando recentemente atacal-o por conta dos creditos especiaes para tal fim abertos, e já registados pelo Tribunal de Contas;

Considerando que para execução do serviço é necessario o accordo entre a União, o Estado e o concessionario, para o trafego [illegible];

[illegible]

Considerando, que, por falta só materia da aquisição legislativa, o Tribunal de Contas de registar esse convenio, [illegible] a construcção do prolongamento [illegible] no nordéste do paiz; apresento ao voto da Camara o seguinte projecto:

Art. 1 — E' o presidente da Republica autorizado a entrar em accordo, por intermedio do Ministerio da Viação e Obras Publicas, com o governo do Estado do Rio Grande do Norte, e a firma concessionaria da Estrada de Ferro de Mossoró, para o fim de regularizar o trafego mutuo entre o prolongamento construido por conta da União e o trecho em trafego [illegible] a uma concessionaria para arrendar a quem [illegible] construidos pela União [illegible], opportunamente o governo federal".

A União dos Operarios Municipaes fez hontem entrega ao presidente do seu memorial pedindo á Camara [illegible] a situação [illegible] do Sapucaia, [illegible].

O memorial pede [illegible] o [illegible] maio deste anno.

Chegou o "Cuyabá", trazendo a missão artistica portugueza e um escriptor brasileiro

O "Cuyabá", do Lloyd Brasileiro, vindo do Havre, com escalas pelos Estados Unidos, fundeou hontem no porto desta capital, á 1 hora da tarde.

Em vista do grande accumulo de passageiros e de ter aquelle paquete tocado na Bahia, o dr. Lopes Machado, inspector sanitario que o visitou, só permittiu que se effectuasse o desembarque depois do exame meticuloso e que procedeu em todas as dependencias do "Cuyabá".

Esse exame terminou depois das 5 horas, quando, então, as lanchas, da Alfandega e da Policia Maritima atracaram á amurada do navio.

O dr. Lopes Machado constatou a existencia a bordo de um grippado, que fez immediatamente remover para o Hospital de S. Sebastião.

O "Cuyabá" trouxe, além do escriptor Paulo Barreto, a missão artistica incumbida pelo governo lusitano de fazer, nas principaes cidades do Brasil, propaganda da musica portugueza e de estabelecer entre nós e o paiz irmão o intercambio da obra lyrica.

Dessa missão fazem parte: Maria Judice, um nome já consagrado nos circulos musicaes lisboetas; a soprano Cacilda Ramalho Ortigão, que obteve na Italia e na Suissa onde esteve ultimamente, um ruidoso successo; Alfredo Mascarenhas, barytono de grande reputação no seu paiz e no estrangeiro e, finalmente Ruy Coelho, o glorioso maestro, autor da opera *O serão da infanta*, da *Trilogia Camoneana*, da *Canção da Raça* e de diversas outras obras de reconhecido valor.

Os seus "Lider" consagraram-no definitivamente o chefe da moderna escola, musical portugueza, honroso titulo a que fez jus o seu brilhante e operoso talento.

A missão portugueza, segundo nos declararam varios passageiros, foi a *great altration* da viagem do "Cuyabá".

A bordo, realizou elle diversos concertos, que obtiveram, todos, um exito estrondoso.

O sr. Paulo Barreto, que veiu para terra na lancha do Correio, desembarcou no cáes Pharoux, onde o aguardam amigos e admiradores.

OBJECTOS DE METAL

Grande sortimento de apparelhos completos para lavatorio, para chá e varias peças para uso de mesa.
Casa Vicitas—Quitanda n. 99. (13882)

A gréve dos vassoureiros

Os grevistas ameaçam

Os vassoureiros, que ora se acham em greve, não obtiveram as adhesões, dos seus companheiros, empregados em diversas fabricas dessa especialidade, entre ellas as dos srs. A. Fernandes & Santos, estabelecidos á rua do Lavradio n. 40; Antonio dos Santos, á rua do Senado 198; Manoel Rodrigues de Sá, á rua Senador Pompeu, 258; e Simões Pereira & Comp., á rua da Alfandega, 87. Como os operarios dessas fabricas não adheriram, os grevistas deram para ameaçal-os, o que levou os proprietarios das mesmas a pedirem garatias á policia.

Esta, por intermedio do dr. Nascimento Silva, 3º delegado auxiliar, intimou a directoria da Sociedade dos Vassoureiros a comparecer a essa delegacia, onde lhe notificou que qualquer gesto de coacção ao trabalho dessas fabricas será severamente punido, tal como já está sendo feito, visto que pela 2ª delegacia auxiliar já estão correndo dois inqueritos da especie.

E para estas fabricas acima citadas foram mandadas praças de policia convenientemente armadas.

A SAUDE ESTA' EM PERIGO

Quantos legumes estão eliminados da alimentação!

Scientistas norte-americanos provam conclusivamente que os legumes são os verdadeiros especificos da Anemia, Chlorosis, Neurasthenia e Debilidade Geral.

F. H. Beteille, caixa do Correio 1907, Rio de Janeiro, enviará gratuitamente a quem pedir, um folheto, explicando o alto valor dos legumes, na therapeutica moderna. (14268)

"CIGARROS MISTURAS"

Manufactura esmerada de LOPES SA' & C., são os melhores. Rua Santo Antonio, 5|9. (8539)

Decretos que serão assignados hoje na pasta da Guerra

No despacho collectivo de hoje, entre outros decretos da pasta da Guerra, serão assignados os de promoções, reforma compulsoria do capitão Adolpho Ferreira Nobrega e de nomeações dos segundos tenentes pharmaceuticos, srs. Manoel Francisco de Oliveira Bastos, Mario de Paula Antunes, João Baptista de Figueiredo, Elias Nunes Lopes, Adhemar Pereira Alexandre, Arnoldo Alves de Assumpção, Aukires de Andrade, Adolpho Bruno e Eurydes Faro Marques Henrique.

Serão tambem assignados os decretos nomeando: director do Arsenal de Guerra, o coronel Annibal de Azambuja Villanova e director da Fabrica de Cartuchos, o tenente-coronel José Victoriano Aranha da Silva.

A Mundial Companhia de Seguros
Avenida Rio Branco, n. 133
Seguros de vida com sorteios mensaes em dinheiro. PREMIOS FIXOS E MUITO MODICOS. ([illegible])

O espectaculo em beneficio da Pró-Matre

Estava annunciado para amanhã, no Municipal, um espectaculo em beneficio da Pró-Matre, com a representação d'"O Turbilhão", de Claudio de Souza, pela companhia Maria Mattos-Mendonça, de Carvalho.

Esse espectaculo, porém, conforme ficou hontem resolvido, foi adiado para a noite do proximo dia 21, a pedido da actriz Maria Mattos, que julga necessario um ensaio mais demorado do novo original do autor de "Flôres de sombra", para que a representação resulte um verdadeiro acontecimento artistico e literario.

O DR. FLAVIO DE MOURA VICTIMA DE UM DESASTRE DE AUTOMOVEL

O seu estado é, felizmente, lisongeiro

UM OUTRO ACCIDENTE DE LAMENTAVEIS CONSEQUENCIAS

Mais um accidente causado por automovel teve logar hontem na rua Estacio de Sá, sendo victima delle o conhecido clinico e commissario de hygiene dr. Flavio de Moura. Esse estimado facultativo regressava de prestar seus serviços clinicos a um nosso companheiro em S. Christovão, e era passageiro do atuomovel n. 877, dirigido pelo motorista José Paes Garcia, quando, ao passar pela rua Estacio de Sá, em frente á rua Pereira Franco, deu-se o desastre, por uma simples fatalidade, visto os depoimentos das diversas testemunhas ouvidas pela policia serem unanimes em affirmar que nenhuma culpa cabe ao chauffeur.

Dr. Flavio de Moura

Este, vindo com seu carro em regular velocidade pela rua acima indicada, viu que, á contra-mão, vinha uma carroça, da qual procurou livrar-se. Estando, porém, a rua muito enlameada, o taxi derrapou violentamente, indo bater de encontro a um bonde da linha Praça da Bandeira, que subia a rua Estacio de Sá.

O choque, estando os dois vehiculos em marcha accelerada e em sentido contrario, foi o que se póde imaginar: brutal. O dr. Flavio de Moura, não tendo como firmar-se, foi atirado á distancia, para a parte da frente do auto, recebendo melindrosos ferimentos na cabeça, no torso e nas mãos, além de contusões generalizadas, emquanto que o motorista, além do susto, apenas soffreu pequenos arranhões.

Avisado o posto central da Assistencia, partiu logo dali uma ambulancia para o local, de onde trouxe para o posto o distincto clinico. Ali foram-lhe prestados os mais desvelados soccorros.

O estado do dr. Flavio de Moura, posto que melindroso, pois a violencia do choque recebido foi terrivel, não é, felizmente, de maior gravidade. Depois de receber soccorros carinhosissimos de seus collegas do Posto de Assistencia, o dr. Flavio de Moura permaneceu ali em repouso durante a tarde, e ali ainda se encontra em tratamento.

A policia do 9º districto deteve o motorista Paes Garcia, e o motorneiro do bonde, Affonso Pinto de Vasconcellos, levando ambos para a delegacia. Ali deixou de autuar de flagrante o chauffeur por não haver base legal para isso. Foi, todavia, instaurado inquerito, em que depuzeram Paes Garcia e Pinto de Vasconcellos, além de varias testemunhas, que asseguram ter sido o desastre inteiramente casual, e, como dissemos acima, occasionado por uma *dérapage*.

No inquerito foi tambem ouvido o dr. Flavio de Moura, tendo ido o escrivão Hygino dos Santos tomar suas declarações no Posto de Assistencia. A victima desse lamentavel caso tambem exime de culpa o chauffeur, dando o facto como inteiramente casual.

O dr. Flavio de Moura está inteiramente fóra de perigo, e tem sido cercado da mais fraternal solicitude pelos seus collegas da Assistencia, onde têm ido muitas pessoas visital-o.

Outro desastre — Duas senhoras feridas

A furia dos autos continúa a pôr em perigo quantos se arriscam a transitar nas avenidas, hoje transformadas em pistas desses vehiculos, para os quaes não ha regulamento possivel.

Além do que quasi victimou o dr. Flavio de Moura, houve hontem um outro, sendo que as victimas não foram pedestres, mas duas senhoras que, tranquillamente viajavam em um carro, na praia do Flamengo.

O choque occorreu á esquina da rua Dois de Dezembro.

Por ali passava uma "victoria", guiada pelo cocheiro Celestino de Paula Arnor, conduzindo a viuva Mendonça Bastos e sua filha, d. Lucilia Mendonça, casada, residente á praia do Russell n. 154, quando, subito, o carro foi chocado pelo auto n. 715 e violentamente atirado para o lado, delle saltando com não menor violencia suas passageiras e o cocheiro.

Pessoas que proximo do local se achavam accorreram logo, verificando acharem-se feridos mme. Mendonça, sua filha e o cocheiro Celestino.

Foi pedida a presença de um medico da Assistencia, sendo os feridos transportados para o Posto Central e ahi soccorridos.

Ambas as senhoras haviam recebido ferimentos, sendo que d. Lucilia tinha um braço fracturado.

Celestino estava mais machucado, apresentando seu estado certa gravidade, motivo por que foi mandado para o hospital.

A policia do 6º districto soube do facto, não tendo, porém, conseguido nem saber o nome do chauffeur do auto n. 715 que fugiu.

THE NATIONAL CITY BANK OF NEW YORK

FUNDADO EM 1812.

Capital :	$25,000,000	(ouro Americano)
Fundo Reserva : . .	$52,000,000	(" ")
Total do Activo : . .	$933,000,000	(" ")

Occupa-se de tódas as operações bancarias, dispondo de Filiaes em todas as praças importantes do mundo.

Contas limitadas a 4 % p. a. com talão de cheques.

CONTAS CORRENTES.

RUA DA ALFANDEGA, 21 ([illegible])

NA ILHA DAS COBRAS

O PRESIDENTE DA REPUBLICA VISITA O BATALHÃO NAVAL

O presidente da Republica, acompanhado do sr. Raul Soares, ministro da Marinha, do vice-almirante Gomes Pereira, chefe do estado maior da Armada, do capitão de fragata Raphael Brusque, sub-chefe do estado maior e do capitão-tenente José Maria Neiva, ajudante de ordens, visitou hontem, á tarde, o batalhão Naval.

S. ex. percorreu minuciosamente todas as dependencias daquelle batalhão, tendo recebido uma boa impressão do estado, da ordem, asseio e disciplina em que tudo encontrou. O presidente notou, porém, que as installações são acanhadas, embora haja bom aproveitamento dos espaços; reconheceu a necessidade de reparação dos generos, fardamentos e sobresalentes, que se acham todos recolhidos ao mesmo paiol; que o refeitorio das praças precisa de melhor ventilação e illuminação; que os pateos da cozinha das praças precisa de calçamento; que as installações sanitarias precisam de reparos geraes e que as dependencias internas necessitam de pintura geral.

Os generos alimenticios foram minuciosamente examinados por s. ex., como já o fizera antehontem no 3º regimento de infanteria, reconhecendo-os de boa qualidade.

Soube s. ex. que ha sempre atrazo na distribuição de fardamento, pela demora da distribuição das verbas e seu registro no Tribunal de Contas, pois sómente após suas formalidades é que se abre a concorrencia e se faz a encommenda de material ás fabricas fornecedoras.

Os presidios foram tambem visitados, causando muito boa impressão ao presidente. O sentenciado João Herculano de Lima pediu a s. ex. perdão do resto da pena de 10 annos e 6 mezes, a que foi condemnado por crime de homicidio, tendo obtido de s. ex. a promessa de que o seu caso seria estudado e decidido de accordo com as informações que forem prestadas pelas autoridades competentes.

Em seguida ás visitas, o presidente da Republica assistiu aos exercicios de esgrima á bayoneta, muito bem executados sob a direcção do instructor 1º tenente honorario Anthero José Marques.

Antes de retirar-se, s. ex. foi á sala do commando do batalhão, onde o capitão Nunes de Souza offereceu-lhe uma taça de champagne.

Em seu proprio nome e no de seus commandados, o capitão de fragata Nunes de Souza agradeceu ao presidente a honra da visita ao batalhão naval, garantindo a s. ex. que esse facto seria um grande incentivo para que o batalhão continuasse a manter bem alto os principios de obediencia e de disciplina que sempre o caracterizaram, e para que officiaes e soldados não esmorecessem nos trabalhos e na instrucção do batalhão, de modo a mantel-o sempre digno da confiança do governo e capaz de desempenhar as funcções que lhe cabem.

Em resposta, o presidente da Republica felicitou o commando do batalhão e respectiva officialidade pelo estado de efficiencia em que encontrou o batalhão Naval, com palavras de franco elogio e de promessa de que o governo estudaria com muito carinho e interesse as questões navaes, de modo a ser a marinha dotada dos meios necessarios ao seu desenvolvimento e progresso.

S. ex. brindou tambem o vice-almirante Gomes Pereira, exaltando-lhe as suas notaveis qualidades de preparo, dedicação e patriotismo.

A's 2,30 da tarde, s. ex. deixou a ilha das Cobras, onde se acha o quartel do batalhão, regressando á cidade.

Tanto na chegada como na saida, uma companhia de guerra prestou ali as honras militares devidas a s. ex.

O presidente da Republica saiu do palacio do Cattete ás 12,30, embarcando no Arsenal de Marinha na lancha *Olga*.

Ao Garoto do Mercado

Petisqueiras á Portugueza, todos os dias. Bacalhau, Sardinhas na braza: Peixadas á Garôto, etc. Mercado Novo, Lado do Mar, 234 e 236. (13122)

Pelo "Liger"

Da Hespanha só vieram vinhos Bodegas Gallegas em caixas e barris. (14237)

Tosses rebeldes, INFLUENZA e GRIPPE
ELIXIR DE MASTRUÇO (10092)

COBERTORES
brancos e de cores
n'A Torre Eiffel
OUVIDOR, 97 e 99

SOBRETUDOS
de casemiras inglezas ultimos modelos
n'A Torre Eiffel
OUVIDOR, 97 e 99

ARTIGOS DE LÃ
Camisas, ceroulas, peitilhos, perneiras, joelheiras, sapatos e luvas, incomparavel sortimento
n'A Torre Eiffel
OUVIDOR, 97 e 99

As roupas para meninos da Torre Eiffel
desafiam toda a concorrencia pela excellente qualidade dos tecidos e perfeito acabamento.
OUVIDOR, 97 e 99
(14272)

Uma manifestação ao sr. Afranio de Mello Franco

Realizou-se ante-hontem, á noite, a manifestação dos directores das repartições subordinadas ao Ministerio da Viação ao ex-titular daquella pasta, sr. Afranio de Mello Franco.

A's 10 horas da noite chegaram á residencia do sr. Mello Franco incorporados, os manifestantes srs. dr. Luiz Carlos da Fonseca, representando o dr. Pires do Rio; drs. Augusto de Menezes, Mendes Diniz, Frederico Burlamaqui, Tobias Moscoso, Antonio N. Penido, Alberto Cunha, Ismael de Souza, João O' Dwyer, Carlos Penafiel, Gonçalves Barbosa, Mafaldo de Oliveira, Telmo Escobar, Francisco Campos, Clodomiro da Silva, Leoncio de Oliveira e coronel Emilio Sarmento.

Recebidos pelo manifestado, após amistosa palestra, o sr. Tobias Moscoso offereceu em nome dos presentes, ao sr. Mello Franco, uma linda estatueta de bronze e marfim. Dante Alyghiere — pronunciando um longo discurso, que assim terminou:

"De hoje, em deante, será sob o olhar do guelfo inesquecivel que vos entregareis aqui ao estudo, á meditação e ao trabalho. E, quando do acaso uma ligeira fadiga vos domine ou um desalento vos queira vencer, olhae aquellas mãos finas que edificaram, com a penna creadora, na agrura do desterro, uma obra immortal. Tenho certeza de que ellas vos hão de inspirar e de que as vossas mãos, tambem finas, honradas e fidalgas, que tanto conhecemos no meneio dos documentos do Estado, folhearão, com ardor reaccendido, os livros e os escriptos e prestes, correrão por sobre a alvura do papel, traçando no elegante esmero de vernaculo, os pareceres e as cartas, os conceitos do saber, os dictames da experiencia e as palavras bemditas que saem do coração."

Sensibilizado profundamente, o sr. Mello Franco deu um longo abraço no orador, depois de que pronunciou algumas palavras de agradecimento, hypothecando áquelles que lhe deram a sua collaboração leal e lhe traziam o testemunho honroso de apreço e de affeição, o seu coração de amigo.

A seguir abraçou um por um dos presentes e offereceu-lhes uma taça de champagne.

JA' terá tido occasião de ver os nossos mobiliarios, em casas das suas relações? E não teem elles agradado? Para que o seu lar tenha o mesmo encanto, adquira o seu mobiliario no "AU CONFORTABLE" — Rua Sete de Setembro n. 32. (11074)

MIGUEL BRAGA—Callista. Quitanda, 79, sob., esq. Ouv. Tel. N. 5502. (8537)

Nomeação de uma professora para o E. do Rio

Foi nomeada a professora diplomada pelo Instituto Normal de Petropolis, d. Odette Brito de Menezes, para o logar de adjunta effectiva do Grupo Escolar Euclydes da Cunha, na cidade de Therezopolis.

Seccas e transportes

O presidente da Republica prepara uma mensagem ao Congresso

O ministro da Viação e Obras Publicas foi o unico secretario de Estado a conferenciar, hontem, com o presidente da Republica.

Foi uma conversa demorada e, á noite, quando o sr. Pires do Rio se retirava do palacio do Cattete, disse á reportagem que os problemas dos transportes ferro-viarios e maritimos e das seccas tomam grande parte da attenção do governo, neste momento. O presidente da Republica examina ambos os casos, tendo o ministro prestado os esclarecimentos que julgára necessarios.

De agora em deante, o governo só concederá favores, como revisão de contratos e outras vantagens as empresas que os silicitarem, impondo ás interessadas a obrigação irrevogavel de importarem no mais breve prazo possivel locomotivas e vagões para o trafego do interior do paiz, inclusive a maior quantidade de material para todo o serviço de cargas e passageiros.

O ministro entregou ao presidente da Republica o memorial que escreveu sobre as seccas. O sr. Epitacio Pessoa, que tem estudos a respeito, ficou de redigir do seu proprio punho a mensagem que enviará breve ao Congresso Nacional, solicitando-lhe um projecto que o arme de medidas para enfrentar o problema. Na Camara, como se sabe, já ha uma commissão especial que estuda o assumpto, commissão esta que age em harmonia com o executivo.

O sr. Pires do Rio accrescentou que a literatura das seccas está esgotada e já se sabe o que ha a fazer.

O essencial, resumiu o ministro, é ter-se o dinheiro para as grandes obras. Pequenos numeros de grandes barragens e extensas estradas servindo as zonas flagelladas.

Nesta conferencia com o presidente da Republica, s. ex. determinou que o sr. Penido continue no cargo de director geral dos Telegraphos.

O "Highland Glen"

Só recebeu em Vigo vinhos Bodegas Franco Españolas para este porto. (14238)

"Cascatinha"!

Deliciosa cerveja da COMPANHIA HANSEATICA Rua Dr. José Hygino, 115. (10476) Tel. V. 608.

O DIA NO SENADO

Não houve hontem sessão no Senado, por falta de numero.

O expediente constou da leitura do parecer da commissão de Legislação sobre o projecto, melhorando a reforma de officiaes do Exercito e Marinha, tornando saldo e vencimentos proporcionaes ao tempo de serviço.

OUTRO FLAGELLO

Dois telegrammas ao presidente da Republica sobre os cangaceiros

O presidente da Republica recebeu hontem os seguintes telegrammas:

"*Fortaleza*, 12 — Em resposta ao telegramma de v. ex. tenho a satisfação de communicar-lhe que já combinei com o dr. Camillo de Hollanda as medidas de repressão ao banditismo, reforçando os destacamentos dos municipios nas fronteiras, sob o commando de officiaes que têm ordem de attender á requisição das autoridades de um ou outro Estado. Cordiaes saudações. — *João Thomé*, presidente do Ceará".

"*Parahyba*, 10 — Logo que tive conhecimento de que um grupo de bandidos, chefiado por Luiz Padre, estava praticando depredações nas fronteiras dos Estados de Pernambuco e Parahyba, tencionando retirar-se para o Ceará, por Cajazeiros, ordenei aos commandantes das regiões de Souza e Campina Grande, que fizessem seguir, com destino a Cajazeiros as praças de que pudessem dispôr. Mandei reunir em Campinas 50 praças tiradas de outros pontos, afim de seguirem para aquella cidade, sob o commando do tenente Viegas, de modo a evitar o assalto promettido por Luiz Padre, cujo grupo, segundo informou hontem o chefe de policia de Pernambuco, depois de haver commettido depredações em Santa Rita, perto de Triumpho, se havia internado em Princeza, para onde pedi informações, que ainda não recebi.

Hoje recebi diversas noticias de Cajazeiros, informando que o grupo de Luiz Padre dispersou-se.

Já telegraphei ao presidente do Estado do Ceará pedindo remetter 50 praças de Lavras para Cajazeiros, afim de, com praças de policia da Parahyba, garantir aquella cidade e dar caça ao grupo de bandidos.

Providenciei para o reforço dos destacamentos de Conceição, Misericordia e Pombal, que se julgam ameaçados por outros facinoras.

Sendo grandes as distancias a vencer, o recurso da força não póde ser tomado com a presteza que eu desejava. Por isso, resolvi augmentar os destacamentos dos pontos do Estado sujeitos á invasão dos cangaceiros. Affectuosas saudações. — *Camillo de Hollanda*, presidente do Estado"."

PENHORES JOIAS Mercadorias
Menor juro — Maiores vantagens. Comp. Aurea; 11, Avenida Passos, em frente theatro S. Pedro (E. 13636)

English Opticians
(OPTICA INGLEZA)
THE DENTAL MANUFACTURING Co. (BRAZIL) LTD.
11, Largo da Carioca — Rio de Janeiro. (701)

Assembléa do Estado do Rio

Por falta de numero não houve sessão hontem na Assembléa Legislativa do Estado do Rio.

A reorganização da Inspectoria de Viação Maritima e Fluvial

O sr. Sampaio Corrêa offereceu parecer na reunião de hontem da commissão de Finanças da Camara sobre a reorganização da Inspectoria Federal de Viação Maritima e Fluvial, pedida pelo governo em mensagem.

Terminou assim o deputado carioca seu parecer:

"Cumpre porém á commissão de Finanças accentuar o projecto de lei que elaborar no intuito de attender á exposição do governo, que a incorporação dos serviços de fiscalização da navegação aerea deve ser feita, tendo-se em vista a disposição do tratado de paz, ainda não submettido á approvação do Congresso, em tudo o que respeitar á viação aerea, nacional e internacional. Nestas condições entende a commissão de finanças que ao alto criterio da Camara deve ser submettido o seguinte projecto de lei:

"O Congresso Nacional resolve:

Art. 1º — E' o poder executivo autorizado a reorganizar os serviços da actual Inspectoria Federal de Viação Maritima e Fluvial, augmentando o quadro do pessoal e fixando os vencimentos dos funccionarios, respeitados os direitos actuaes.

Paragrapho 1º — A despesa total por anno da Inspectoria não poderá exceder de 283:975$000.

Paragrapho 2º — Os vencimentos do pessoal do quadro não poderão exceder os que ora vigoram em outras repartições congeneres de fiscalização.

Paragrapho 3º — O preenchimento dos cargos que forem creados será de livre escolha do governo, que aproveitará os funccionarios addidos ou effectivos, de outras repartições em exercicio na actual inspectoria.

Paragrapho 4º — O cargo de inspector federal será sempre exercido em commissão.

Art. 2º — A inspectoria deverá ser egualmente encarregada de fiscalizar as concessões contratos e serviços de viação aerea nos termos das leis que regulam a materia.

Art 3º — O poder executivo é egualmente autorizado a abrir no corrente exercicio os necessarios creditos para pagamento dos vencimentos dos funccionarios da inspectoria de accordo com o novo quadro, a partir da data em que for o mesmo approvado."

O projecto foi assignado por todos os membros da commissão.

Ecos do assassinato da Praia Formosa

O sr. Miguel Pereira Filho foi pronunciado pelo juiz da 6ª vara

O juiz da 6ª vara criminal pronunciou, como incurso no art. 294, paragrapho 1º do Codigo Penal, o dr. Miguel de Paiva Pereira Filho, que ha tempos, conforme os leitores se recordam, assassinou a tiros, na estação da Praia Formosa, á chegada de um trem de Petropolis, o dr. Edmundo [illegible] de Moraes.

ÉCOS DOS FESTEJOS DO CENTENARIO DE NICTHEROY

A INAUGURAÇÃO DO EDIFICIO DA ASSOCIAÇÃO DOS FUNCCIONARIOS MUNICIPAES

Com a presença dos srs. Raul Veiga, presidente do Estado; Enéas de Castro, prefeito municipal; coronel José Ribeiro, commandante da Força Militar, e outras altas autoridades estaduaes e municipaes, foi solennemente inaugurado o edificio da Associação dos Funccionarios Municipaes de Nictheroy, á rua S. Clemente esquina da travessa Alberto Victor, tendo feito um discurso allusivo ao acto o sr. Nelson Campos.

Durante a inauguração tocou a banda de musica do 58º batalhão.

O edificio inaugurado foi mandado construir graças á operosidade da sua actual directoria, á cuja frente, com muita actividade e intelligencia, está o sr. Nelson Campos, e é amplamente dividido, tendo sido sua pedra fundamental collocada em 24 de maio deste anno.

Possue dois pavimentos. No inferior ficará installado o banco dos funccionarios e a escola primaria a cargo da professora d. Regina Leitão, que será mantida pela Associação para os filhos e parentes de todos os seus associados, alem de um vasto salão destinado, conforme o progresso da Associação, para os armazens da cooperativa.

No pavimento superior, ao qual dá accesso uma escada de madeira de grande effeito esthetico, encontram-se o salão nobre e as salas de recepção e espera, a do conselho deliberativo e a dos chapéos.

O salão nobre tem communicação com a sala de recepção por um longo corredor ao qual vêm ter as portas dos gabinetes da directoria, da secretaria, do zelador, do medico, da bibliotheca e do archivo.

No salão nobre, proximo á cadeira do presidente da Associação, está collocado o busto em bronze do sr. Octavio Carneiro, que, quando prefeito, presidiu a fundação da Associação.

Em diversos compartimentos da séde social, vêm-se retratos a oleo dos srs. Americo Rodrigues e Nelson Campos, bem como o do coronel Albino José da Rocha, que tem servido como presidente da Associação, e dos secretarios passados e actual, respectivamente, sr. Bormann Borges (fallecido) e Eduardo Pompéia e os dos thesoureiros, coronel José Diogo Fróes da Cruz e Carlos da Cruz Lazary.

Todas as salas e gabinetes estão divididos por armações americanas, de peroba, e vidros foscos, tendo cada porta respectiva indicação da funcção a que se destina.

A Associação, que foi fundada com bastante esforço por um grupo de funccionarios municipaes, á frente do qual sempre se encontrou o sr. Americo Rodrigues, director do Expediente da Prefeitura de Nictheroy, é talvez, de todas as congeneres associações, existentes na capital fluminense, uma das mais properas.

A todos os seus associados, faculta emprestimos de dinheiro, fiança de casa, assistencia medica a cargo do dr. Leandro Motta, director de Hygiene Municipal de Nictheroy; pensão em caso de invalidez, beneficencia nas enfermidades, funeral e um peculio em dinheiro, correspondente a dois annos de vencimentos ás familias dos socios mortos.

Trata-se de uma instituição muito bem organizada e que honra grandemente os seus fundadores.

A installação do edificio, cuja construcção foi feita sob as vistas dos engenheiros Hernani da Motta Mendes e Eduardo Pompéia de Vasconcellos, foi organizados pela actual directoria e pelo sr. Nelson Campos, o qual não mediu sacrificios, afim de que a referida installação ficasse perfeitamente apparelhada e apta para egualar-se a qualquer, das suas congeneres. A novel associação conquistou já a primazia que nenhuma outra até hoje, logrou conseguir.

A associação que acaba de ser inaugurada muito deve aos srs. Americo Rodrigues, pela idéia que aventou e que conseguiu geral acceitação entre todos os seus collegas, e Nelson Campos, pela actividade que sempre dedicou ao serviço da mesma, conseguindo inaugural-a na data do Centenario como uma grata homenagem.

Os destinos da progressiva Associação estão actualmente entregues á seguinte directoria: presidente, Nelson de Campos; secretario, Eduardo Pompéia de Vasconcellos, e thesoureiro, Carlos da Cruz Lazary.

Uma visita á exposição

Visitámos, hontem, á noite, a exposição que está funccionando diariamente no andar superior do edificio da Cantareira, na Ponte Central de Nictheroy.

Vimos trabalhos admiraveis e importantes, como sejam os da Casa Mixta; Noé Andrade (modas); Regazzi & Filhos (conservas); Pacheco Azevedo (productos chimicos e perfumarias); José Paiova (fabrica de saltos de calçados); Companhia Fluminense de Alpercatas; Companhia Commercio e Industria (bebidas); J. C. Cardoso Junior (productos chimicos; Pereira Gonçalves & C. (artigos de couro); Achilles Lassance (tecidos de malha); Cortume de S. Gonçalo; Manoel Alves Pinto (charutaria); Paschoal Vaz Otero (inflammaveis); Moagem de Milho S. Lourenço; Fabrica de Sabão Oriente; Max Jankem (estaleiro naval); Viuva Coutinho & C. (productos chimicos); J. J. Fernandes (fabrica de ceramica e louças de barro); I. de Protecção e Assistencia á Infancia; Seves Machado & C. (massas alimenticias); Mendes Lage & C., (botões); Antonio de Sá Jorge (vassouras); Oscar Augusto Machado (café); Companhia Commercio (sal); Eschebert Costa & C., (alpercatas); mme. França (chapéos); Escola Profissional Annita Peçanha; Nunes dos Santos (tabaco); Lebrão & C. (fabrica de doces); Claudionor Pereira da Silva (chapéos); Companhia Industrial Fluminense (phosphoros); Nilo Moraes Valentim (trabalhos dentarios); José Marques Cardoso & Lourenço; Maciel, Januario Caffaro (calçados); Fabrica de Phosphoros Orion, M. Silva, Off. Toque Toque (estaleiro naval); Rumeau & C., (tinta); Marinho Pinto & C. (sabão); E. Campos & C. (productos chimicos); Domingos J. da Silva (funileiro).

Na parte destinada aos quadros, vimos ali bellissimos trabalhos de varios artistas, entre os quaes de d. Angelina de Figueiredo, Antonio Parreiras, Antonio Pitanga, d. Cecilia Driendl, Dakir Parreiras, Edgard Parreiras, Cordiglia Lavalle, d. Georgina de Albuquerque, d. Isabel Migoelotte, Pedro Campofiorito, Lucilio de Albuquerque, Luiz Christophe, Miguel Caplouch, Moysés Nogueira da Silva, Roberto Mendes, Julio Seabra e mme. Orsetti.

Na exposição dos trabalhos dos alumnos da escola profissional e industrial Visconde de Moraes, creada pelo sr. Nilo Peçanha e inaugurada a 14 de julho de 1907 no governo do sr. Gerarque Collet, foram apresentados trabalhos executados pelos alumnos das officinas de marceneiro, lustrador, empalhador e das aulas de desenho, technico profissional e desenho artistico. O instituto é dirigido pela sra. Maria Simonsen de Mattos Guimarães. Todos os trabalhos expostos representam a fiel execução do methodo de ensino traçado pelo primeiro director, sr. Ataliba Lepage, sendo que os referentes aos officios são feitos sob a direcção do sr. Arthur Marques, que occupa o logar de mestre geral da Escola, tendo como auxiliares de secções João Sant'Anna, marceneiro; Jayme Las Casas, entalhador; Jorge Moraes, torneiro; Arlindo Martins, lustrador e empalhador e Seraphim Antunes, carpinteiro.

Todos os desenhos estão com a respectiva nota de aula, dada pelo professor de desenho sr. Oswaldo Vieira Machado, engenheiro architecto, laureado em 1915 com medalha de prata no concurso da Escola Nacional de Bellas Artes.

Em ligeira palestra que tivemos com o referido professor, insistiu elle em affirmar que o desenho na Escola Visconde de Moraes ainda não attingiu o grão de aperfeiçoamento que deseja, qual seja o de execução de composições referentes aos officios e não apenas o desenho de objectos, o que é, aliás, o unico caminho para attingir o fim desejado.

Existem projecções octogonaes exactas feitas em escala reduzida de: cadeiras, mesas, bancos de carpintaria, typos de carteiras escolares, sendo todos os desenhos acompanhados de vista em "perspectiva por sentimento".

Finalizou a sua palestra declarando, que, não ha absolutamente desenho a mão livre ou com instrumento, que não seja reproducção exacta de estampas existentes em cadernos ou mappas, methodo infelizmente ainda seguido entre nós.

Todos os desenhos expostos representam objectos reaes e não copias exactas de desenhos perfeitos.

São expositores, dentre muitos, os seguintes alumnos: Lourival Veneza, Antonio Peres, Leovigildo de Carvalho, José de Souza Junior, Armindo de Mattos, João Lyra, Octavio Augusto de Menezes, Jeronymo Vieira, José Francisco de Souza, Arthur Marques Junior, José Cardoso Barbosa e Celestino Carneiro.

A escola Visconde de Moraes já fabricou diversas obras de valor para as repartições do governo do Estado do Rio, as quaes foram muito apreciadas.

Na exposição de productos chimicos, apreciamos bastante o fabrico de sabão dos srs. Pery Miranda & Comp.

Da mesma firma, recebemos duas amostras do excellente sabão, que, pelo seu preparo, parece poder igualar-se com os fabricados pelos principaes industriaes desta cidade.

Os srs. Pery Miranda & C., têm a sua fabrica á rua José Clemente n. 82, em Nictheroy.

Os passes de ida e volta da Leopoldina valerão até o dia 16

A commissão dos festejos do Centenario esteve hontem em conferencia com o superintendente geral da Companhia Leopoldina, afim de que o mesmo concedesse, que os passes de volta nos seus trens fossem validos até o dia 16.

O resultado da conferencia foi bastante satisfatorio, pois o superintendente resolveu que os mesmos passes tivessem valor até o citado dia.

Credit Foncier du Brèsil et de l'Amerique du Sud

Emprestimos em moeda nacional, sob primeira hypotheca de predios na cidade ou nos suburbios, por qualquer prazo até 15 annos, com resgate por prestações semestraes.

Para mais informações, dirijam-se á séde do Banco á

AVENIDA RIO BRANCO, 44. (13544)

O Contratosse é o remedio mais sensacional destes ultimos tempos. (8180)

Drogas e especialidades pharmaceuticas. "Preços modicos — Drogaria Geraldes, Uruguayana, 142. Vales para brindes (13860)

Os proprietarios de estabulos vão entrar com 80:000$000 para a Prefeitura

Os proprietarios de estabulos fizeram, ha tempos, um accordo com a Prefeitura. Agora, porém, esquivam-se elles ao pagamento das taxas relativas á marcação e matricula das vaccas, estabuladas ou não, allegando que, em face do referido accordo, estão isentos de semelhante pagamento. Não concordando com esta interpretação o sr. Azurem Furtado, director do Hospital Veterinario, officiou ao director de Hygiene Municipal, pedindo para ser ouvido no assumpto o consultor juridico da Prefeitura, afim de ser esclarecido o caso.

Tendo estudado a questão, o consultor juridico concluiu, com argumentos solidos, que os donos de estabulos estão obrigados a pagar as taxas de matricula e de marcação de seus animaes, pois pelo accordo não estão isentos desse pagamento.

A' vista deste parecer, entrarão para os cofres da Prefeitura cerca de 80:000$000, provenientes das referidas taxas.

NA CAMARA

Ainda um dia perdido

Accusava a lista da porta a presença de 74 deputados quando o sr. Astolpho Dutra assumiu a presidencia e o sr. Andrade Bezerra deu começo á chamada. A acta foi approvada sem debate, sendo depois lido o expediente, que constou dos seguintes papeis:

Mensagem, solicitando a abertura do credito de 11:087$498, para pagamento ao major Franklin de Menezes Doria, em virtude de sentença judiciaria; requerimento do anspeçada João Telles de Menezes, pedindo melhoria de reforma, e do sargento José Isidro da Silva, solicitando augmento de soldo.

O sr. João Cabral levou para a Camara o seu caso pessoal, uma injustiça que allega lhe ter sido feita no concurso que prestou para professor da Faculdade de Sciencias Juridicas e Sociaes.

A ordem do dia foi annunciada, presentes 113 deputados.

Ainda uma vez não houve numero para a votação do requerimento do sr. Joaquim Osorio pedindo que o projecto sobre a constituição de uma commissão de jurisconsultos para elaborar um projecto sobre a regulamentação do jogo volte novamente á commissão de Finanças.

Apenas responderam á chamada 89 deputados.

Encerradas as discussões dos projectos constantes da ordem do dia, foi a sessão levantada.

MARATAN

O MELHOR TONICO

Depurativo e estomacal

ELIXIR INDIGENA

(ARSENIADO)

Preparado no Laboratorio do Dr. Eduardo França

EXCELLENTE RECONSTITUINTE approvado pela Saude Publica e receitado pelas summidades medicas.

Falta de forças, Anemias, Pobreza de Sangue, Digestões difficeis, Prisão de ventre, Velhice precoce e Syphilis. — Depositarios: Araujo Freitas & Comp. — 88, Rua dos Ourives, 88. — Rio (12873)

O dia policial

UM BOMBEIRO TENTA MATAR-SE

O major do Corpo de Bombeiros João Antonio Mendes falára por vezes em que, cançado de viver, acabaria um dia por matar-se. Mas ninguem o julgava capaz de semelhante desatino, e por isso pôde á vontade pôr em pratica, pela madrugada de hontem, o seu plano sinistro.

Tendo adquirido de vespera um frasco de lysol, o major Mendes recolheu-se a seu quarto de dormir, em sua residencia, á rua Dr. Rodrigues dos Santos, 47, no Estacio de Sá, e ali esperou pela madrugada. Por volta de quatro horas, o major Mendes despejou o conteudo do frasco num copo e bebeu-o de um trago.

Sentindo os barbaros effeitos do violento corrosivo, o major Mendes pretendeu encaminhar-se para os fundos da casa, mas já não pôde chegar lá, caindo pesadamente no corredor.

Pessoas da familia acudiram, então, e chamaram a Assistencia, que soccorreu o infeliz homem, levando-o depois para o Hospital da corporação a que pertence, onde ficou em tratamento, sendo tido o seu estado como gravissimo.

As autoridades do 9º districto tomaram conhecimento do facto, mas apenas apuraram que o major Mendes tentára contra a vida por estar cançado de viver.

O major Antonio Mendes é reformado do Corpo de Bombeiros, onde é geralmente estimado.

MORREU DE REPENTE

Hontem, pela manhã, foram chamar o commissario de dia ao 7º districto para tomar conhecimento de um facto que estava alarmando os moradores da casa de commodos n. 103, da rua da Passagem.

E' que fallecêra ali, repentinamente, durante a noite anterior, a nacional de cor parda, Balbina de Silva, de 45 annos presumiveis, cujo cadaver foi recolhido logo depois no Necroterio.

Balbina apparecera morta sobre sua cama, em condições perfeitamente normaes, não havendo no quarto o menor vestigio de luta.

ENLOUQUECEU NO HOSPITAL

O hespanhol José Gonçalves Lopes, empregado no mar, solteiro, de 43 annos, estava em tratamento no Hospital Maritimo, em Santa Theresa, visto achar-se atacado de uma qualquer enfermidade chronica.

Hontem, pela manhã, deu elle para praticar toda a sorte de desatinos, allegando que o queriam matar, motivo pelo qual o mandaram apresentar á policia do 13º districto.

O infeliz havia enlouquecido subitamente e foi por isso recolhido ao Hospicio Nacional de Alienados.

UM MALANDRO PRESO

Clodomiro Fabricio de Souza, apezar de muito moço, tem já a sua chronica policial bem desenvolvida. Mulatinho escuro, fez elle a sua estréa, roubando avultada quantia a um motorista de que se fizera secretario.

Foi processado pela policia do 6º districto, mas, nunca o pegaram, porque elle, vendo-se perseguido, fôra installar-se na zona suburbana, ficando arranchado em Campo Grande.

Ali, pouco depois, lesou um negociante local em 800$000, escapando ainda, [illegible] á pensão Melra Lima. Passou, então, a agir em Santa Cruz, onde agora acaba de ser catraiado por uma nova bravata.

Munido de talões falsos da firma Durisch & C., e falsificando tambem a firma do sr. Caetano Santiago, gerente da mesma firma, o Clodomiro, a dizer-se irmão do sr. Santiago, recebeu de diversas firmas varias quantias que completavam bonita somma.

Hontem caiu-lhe a casa em cima. Tendo a policia recebido repetidas queixas contra o *scroc*, os seus passos já estavam sendo seguidos, tal como já fôra noticiado. Nem assim, todavia, Clodomiro refreou a sua audacia, e ainda hontem, ao ser preso, estava procurando receber, com os taes talões falsos, uma avultada somma dos srs. Fernandes & C., negociantes estabelecidos em Santa Cruz.

Desta vez, entretanto, foi pilhado em flagrante, e está sendo convenientemente processado.

DE QUE MORREU O VIGIA?

O sr. Pedro Mora, residente á rua Real Grandeza n. 117, deu hontem aviso á policia do 7º districto de que apparecêra morto nos fundos de sua casa, o vigia da mesma, Raymundo Adolpho da Silva, parecendo que o obito occorrera em consequencia de uma syncope cardiaca.

A policia fez remover para o Necroterio o cadaver de Raymundo, que era solteiro, preto e tinha 60 annos de edade.

OS LADRÕES OPERAM

Deram os ladrões, pela madrugada de hontem, na casa commercial de Abrahão Lobwick, á rua Visconde de Sapucahy n. 347, cujas portas arrombaram, roubando de lá grande quantidade de fazendas de elevado custo.

A victima queixou-se á policia do 9º districto, que poz varios agentes no encalço dos criminosos.

SOCCORRIDOS PELA ASSISTENCIA

Pelos medicos do Posto Central de Assistencia foram durante o dia de hontem medicados, entre outros, os seguintes individuos:

Hygino Marianno, brasileiro, de 32 annos, lavrador, com contusões e escoriação na face interior do joelho direito, [illegible], no armazem n. 3 do Cáes do Porto;

Augusto Moreira, portuguez, casado, de 43 annos, residente á rua General Pedra n. 198, com ferida contusa na dobra da flexão do dedo grande do pé direito, devida á queda de uma tampa de ferro;

Adolpho Pereira da Silva, brasileiro, trabalhador, de 22 annos, residente á rua D. Maria n. 2, escoriações na face dorsal do segundo dedo da mão direita e na região glutea do mesmo lado, devido a uma queda, no armazem 13, do Cáes do Porto;

José Antonio Mendes, brasileiro, de 68 annos, casado, official do Corpo de Bombeiros, com ingestão voluntaria de lysol. Foi recolhido ao Hospital do Corpo de Bombeiros.

Os tres primeiros recolheram-se, depois de medicados, a suas residencias.

FORAM SOLTAR O AMIGO E FICARAM PRESOS

O caso foi assim. Os tres bebedos promoviam desordens. A policia [illegible] prendeu os outros. Bernardino de Carvalho, [illegible]

O preso, Antonio Teixeira Barbosa, foi recolhido ao xadrez do posto policial de Campo Grande. Momentos depois, ali appareceram Bernardino e Francisco, pedindo a liberdade do preso. Os homens enfureceram-se e tentaram aggredir-o a murros. Subjugados, foram fazer companhia ao amigo, no xadrez.

TERIA SIDO SUICIDIO?

A morte mysteriosa de um empregado do commercio

Os moradores da casa da ladeira de Santa Thereza n. 143, foram avisados, hontem, pela manhã, [illegible] apresentava symptomas alarmantes, necessitando de soccorros urgentes.

A pessoa que lhe foi ver encontrou, de facto, enfermo, no leito, não só os exteriores da morte, o joven Gastão Glette, de Siqueira Glette, de 27 annos de edade, casado, empregado do commercio.

Poucos momentos teve de vida Gastão, vindo a fallecer, ao que parece, de um [illegible] Chamada a policia, o commissario Mello, do 12º districto, que ali compareceu, arrecadou do quarto do morto um pequeno tubo de cocaina.

Estaria ali a prova do suicidio?

Pelo que pôde apurar a autoridade, Gastão Glette, dava-se ao vicio de tomar cocaina, sendo por isso afastada, em parte, a hypothese de morte voluntaria.

Sabe-se que Gastão era casado, estando sua esposa e parentes mais proximos em S. Paulo, de onde veiu elle, logo após divorciar-se.

Não deixou Gastão Glette qualquer declaração, tendo a policia providenciado para que seja procedida autopsia no cadaver, hoje.

DEVIDO A UMA SCISÃO

A Associação dos Empregados em Camara ameaçada de um ataque?

Na Associação Maritima dos Empregados em Camara, deu-se, ha dias, forte scisão, do que resultou a resolução, por um grupo de socios, da fundação de uma outra sociedade de classe.

Hontem, reuniram-se esses trabalhadores na séde escolhida para a nova sociedade, no largo de S. Domingos n. 4, afim de elaborarem os estatutos, constando á directoria da Associação Maritima que os antigos companheiros planejavam um assalto á mesma.

Essa desconfiança deu motivo a uma queixa á policia do 4º districto, que cercou a directoria da Associação das garantias necessarias.

ACCIDENTE EM TRABALHO

O operario marceneiro Abel Vieira, portuguez, de 45 annos, casado e morador á rua Senador Pompeu, 224, estava hontem trabalhando em uma serraria da praça de Santa Luzia, 212, quando lhe succedeu ferir-se em uma das mãos, com a ferramenta com que trabalhava.

A Assistencia prestou-lhe os precisos soccorros, e a policia do 5º districto compareceu, fazendo a autuação que a lei manda.

UM BONDE SALTA DOS TRILHOS E VAE ESBARRAR-SE NO EDIFICIO DOS CORREIOS

O "Santa Alexandrina" [illegible] a curva [illegible] pela rua Visconde de Itaboraby, [illegible] dos trilhos, indo esbarrar no edificio dos Correios. O motorneiro, [illegible] o seu carro; [illegible] passageiros, [illegible] ferimentos [illegible] por José Bento e a Assistencia.

A policia do 1º districto tomou conhecimento do facto.

PRETENDERAM ASSALTAR O MUSEU?

Recebemos a seguinte carta:

"Sr. Redactor. Cordeaes cumprimentos. Sob a epigraphe acima, publicastes hontem, no vosso conceituado jornal, o caso dos dois individuos que pretendiam, sem duvida, assaltar o Museu e que foram presos por um guarda jardim da Quinta da Boa Vista.

Expondo ao sr. redactor a veracidade do caso, informo-vos que quem os prendeu não foi o alludido guarda, porém eu, funccionario do Museu Nacional, conforme poderão ser testemunhas alguns funccionarios desta repartição e o policial que os conduziu á presença do commissario do 10º districto.

O caso se passou da seguinte forma:

Estava eu na secretaria do Museu quando fui chamado por um companheiro para apreciar o trabalho dos dois.

Vendo-os limar chaves e julgando tratar-se de um futuro assalto a este patrimonio da Nação, procurei prendel-os e sai-lhes no encalço, no que foram avisados por um cãosinho que traziam em sua companhia.

Apezar da vertiginosa carreira dos dois meliantes consegui cercal-os no portão da estação de S. Christovão, onde os ameacei e entreguei ao policial.

Eis ahi sr. redactor, o caso bem contado.

Grato pelo acolhimento que terão estas linhas, vos ficará o constante leitor e admirador amigo, Nilo Cavalcante".

ACCUSADO, FOI PRESO

Com este titulo, noticiamos hontem um furto havido na jurisdicção do 6º districto.

Por um engano, porém, trocamos o nome do roubado, que é o sr. Jorge Cavalcanti de Mello, residente á rua Pereira da Silva n. 110.

Fica, assim, restabelecida a verdade.

LADRÃO PORCO E MALVADO

O vagabundo José Ferreira do Amaral, mais por peraltice que propriamente pelo valor do objecto furtado, "bateu" uma chicara no botequim da rua Clapp, canto do Mercado. Como o caixeiro do mesmo botequim, Bernardino Fernandes de Almeida, pretendesse tomar-lhe a chicara, o Amaral, que é conhecido como ladrão de pequenos objectos, sacou de uma faca e feriu duas vezes o empregado.

Amaral foi preso em flagrante e recolhido ao xadrez do 5º districto, emquanto que a sua victima, ferida no ventre e na mão direita, ia receber curativos na Assistencia.

EM MYSTERIO...

O caso fica na curva de uma interrogação. O infeliz tomou um trem de suburbios. Não se sabe onde, nem que destino levava. Em meio da viagem, confundido na massa de passageiros, livrou-se do bolso um frasco de lysol e, de uma só vez, avidamente, engoliu todo o seu conteudo. Em pouco, parecia-lhe que labaredas lhe queimavam as entranhas. Uma ancia terrivel tolhia-lhe a respiração, matava-o.

Saltou no Engenho de Dentro. A correr, entrou numa pharmacia. Arrependido talvez. Ia em busca de algum soccorro. Era tarde, porém. Mal transpoz a porta, caiu para morrer.

Communicado o caso á policia do 20º districto, ao local foi ter um commissario que fez remover o corpo para o necroterio, com a guia: — José Mello, preto, com 30 annos presumiveis, guarda-chaves da Central e de maneiras humildes — e mais nada.

ENCONTROU-O, SURROU-O

O sr. João Marcellino, portuguez; o Nicolão David, turco — não se gostavam. Isto, já ha muito tempo. Hontem, á noite, no Meyer, encontraram-se. Marcellino não conversou: deu-lhe logo uma tremenda surra.

O individuo, prendendo-o, apresentando-o ao commissario de serviço interino á delegacia do 19º districto.

O ferido foi para a Assistencia.

QUIZ SEGURAR-SE, MAS CAIU

O bond parou na rua José Bonifacio, esquina de Assis Carneiro. Genoveva Maria Rosa levantou-se para saltar. O conductor deu signal de partida, pondo-se o vehiculo em movimento. Genoveva quiz agarrar-se, mais não pôde. Caiu á rua ferindo-se bastante.

A Assistencia medicou-a.

A policia do 19º districto registrou o caso.

REPELLINDO INSULTOS

Dois inimigos, pesadissimos ambos, e o Bernardo de tal, sentiu-se todo o peso das offensas, pegou-se e saiu á rua [illegible] e [illegible] de uma serraria no bairro, o trabalhador braçal na cabeça de Antonio dos Santos, abrindo-a.

Em seguida, temendo a policia, Bernardo fugiu, enquanto a sua victima, arrastando-se, foi á delegacia do 22º districto, apresentar queixa.

Foi aberto inquerito. O facto passou-se o morro da Capella, em Inhauma.

"D. Quixote"

Mais um numero do *D. Quixote*, o popular semanario humoristico que Bastos Tigre dirige com o seu inegavel *savoir faire*, equivale a mais um triumpho, de tal modo elle se impoz ao gosto e á sympathia do publico carioca.

O de hoje, além de um texto interessantissimo e dos secções do costume, traz excellentes caricaturas assignadas por Kalixto, Storni, Romano e outros consagrados artistas do lapis.

A capa, que é um magnifico *portrait charge* do presidente Epitacio Pessoa, tem a rubrica de Kalixto.

Em summa, para repetir a velha chapa, o *D. Quixote* de hoje é um verdadeiro primor.

E é mesmo.

O "Ravruma" arribou ao nosso porto

A's 7 horas da noite, entrou, hontem, no porto, o cargueiro francez "Ravrumna".

Esse vapor, que ia directo a Montevidéo, arribou á nossa bahia por ter soffrido avarias nas machinas.

A tripulação do "Ravrumna" é composta quasi toda de soldados, que estiveram no "front".

Esse cargueiro, assim que sejam reparadas as avarias que o fizeram interromper a viagem, deixará o nosso porto, rumo do porto a que se destina.

O superintendente da Limpeza Publica inspecciona serviços

Como antecipamos, o sr. Souza e Silva, superintendente da Limpeza Publica, visitou, hontem a Ilha da Sapucaia, onde inspeccionou todos os serviços. S. s. verificou que tudo estava sendo feito com methodo e presteza, tornando-se preciso, entretanto, remodelal-os, de fórma a produzirem maior resultado.

NO MUNDO DA TÉLA

Hoje

AVENIDA — "Elle mereceu ser amado".

ANDARAHY — "O sr. Grex de Monte Carlo" e "Inimigo interno".

AMERICA — "Bala de bronze".

AMERICANO — "Bala de bronze" e "A nuvem".

BOULEVARD — "Cleopatra".

HADDOCK LOBO — "Daqui p'ra fóra" e "Campainhas".

IDEAL — "A grande intriga" e "Arranjal-os é que custa".

IRIS — "Moeda quebrada" e "Uma comedia.

MODELO — "Punhal de dois gumes" e "Stingaree".

MATTOSO — "Lei commum" e "Profundo desengano".

ODEON — "Noivo traidor".

OLYMPIA — "Coração da humanidade".

PALAIS — "Leda sem seu cysne".

PATHE' — "Brutalidade".

PARIS — "Leda sem seu cysne" e "Homem de aço".

PARISIENSE — "O homem de aço".

SMART — "Rainha X" e "Hugo, o forte".

TIJUCA — "Vingança e a mulher" e "Supremacia salvadora".

VELO — "Bala de bronze" e "Loteria matrimonial".

COPACABANA

CINEMA AMERICANO

Hoje — DIA DA MODA, dedicado ao mundo elegante de Copacabana, magestoso e sensacional programma novo, constituido por tres films arrebatadores, A NUVEM, film americano; A BALA DE BRONZE, 7º e 8º episodios, e uma fina comedia americana.

Amanhã, mais um espectaculo magestoso, constituido por 2 films arrebatadores: "Levantando o véo", "Até á morte", films estes para os quaes chamamos a attenção dos nossos distinctos espectadores. Todos ao Americano.

Sabbado, dia da moda, um grande successo, "O Sol da meia noite", pelo grande artista de saudosa memoria, Waldemar Psilander. (E 18519)

HOJE

Saldos e Retalhos de Tecidos e Morins

no AU LOUVRE

R. CARIOCA, 14 14276

DO NORTE AO SUL

Os Estados do Brasil pelo Telegrapho

AMAZONAS

Presos que estão fazendo trabalhos forçados

Manáos, 11 — Os sentenciados da cadeia da cidade de Ceary estão fazendo trabalhos forçados em roças pertencentes aos juizes de direito e municipal da comarca, passando por privações inauditas e até fome. Forçam-nos aos trabalhos guardas armados de riffles, que a cada momento os ameaçam de morte, caso não possam dar conta da tarefa que a cada um é marcada.

Esses infelizes já supplicaram ao Superior Tribunal de Justiça do Estado que os removessem para a Penitenciaria desta capital, afim de que tenham um termo os seus soffrimentos. As ordens, porem, do Tribunal são desrespeitadas pelo governo do Estado.

O mercado da borracha

Manáos, 11 — O mercado da borracha esteve mais animado hoje, permanecendo mais ou menos firme a preço de 3$700 por kilo.

PARA'

A barra do porto

Belém, 12. — O "Estado do Pará", em sua ultima edição, continúa a campanha que iniciou, com applausos geraes, contra a Inspectoria de Portos e Costas, pelo abandono em que se encontra a barra do porto de Belém. Affirma o referido orgão que, emquanto a Sociedade dos Praticos da Barra viveu autonoma, o serviço não attingiu á anarchia actual. Depois que a Inspectoria tomou á sua conta os serviços da Sociedade, apparecem reclamações continuas e o desleixo anda por toda o serviço de praticagem, que nem sequer dispõe de uma embarcação na qual possa esperar os vapores que demandam o nosso porto. Depois da retirada da canôa da praticagem, avariada em mar grosso, estando actualmente em concerto em Salinas, não mais tiveram os praticos meio de locomoção. Por esse motivo, um dos praticos teve que seguir até Nova York, e outro até Maranhão, onde estão á espera de vapor que os traga até aqui.

Belém, 12. — O "Estado do Pará" publica uma nota dizendo que o paquete "Byron", da Lamport Holth, deixou de sair no dia que marcára porque não havia agua sufficiente, calando apenas 25 pés, e pergunta á Companhia do Porto se o governo federal, pondo de parte o contrato, deve pagar-lhe o serviço de dragagem, que não fez?

O mesmo orgão diz que o advogado do commandante do vapor americano "Cotopaxi", encalhado ha tempos na ponta do banco de Bragança, requereu ao juizo federal reinquirição de testemunhas na justificação do protesto lavrado a bordo e ratificado naquelle juizo. O pratico Alfredo Sá Junior allega que salvou o navio e pede uma indemnização.

Uma reunião de açougueiros

Belém, 12. — Os açougueiros reuniram para reclamar dos marchantes augmento de ordenados e pedir commissão na venda de carne. Depois da reunião varias classes realizaram "meetings" contra a carestia da vida, principalmente da carne verde e da especulação dos marchantes.

O presidente da Assembléa em viagem para o Rio

Belém, 12. — A bordo do paquete "Minas Geraes" partiu para o Rio de Janeiro o presidente da Assembléa Paraense, dr. Alves da Cunha. Antes de partir, o dr. Alves da Cunha foi homenageado pelos seus amigos e collegas, que lhe offereceram um banquete no Grande Hotel.

Uma casa allemã que reenceta as transacções

Belém, 12. — A casa allemã Berringer & C. iniciou transacções com as casas bancarias e commerciaes de todas as praças do mundo com que tem relações e fez annunciar o cambio do marco a 280 réis á vista, sobre Berlim.

PERNAMBUCO

Villa Bella preparada para receber os cangaceiros

Recife, 12 — Um longo despacho recebido pelo desembargador Antonio Guimarães, chefe de policia, do capitão Theophanes Torres, commandante do 8º Regimento policial, confirma as noticias aqui recebidas sobre o banditismo no interior e adeanta que a cidade de Villa Bella está com as suas defesas preparadas parecendo, porem, que os bandidos desistiram de atacar aquella Cidade. E' do theor seguinte o telegramma referido: "Scientifico v. ex. aqui cheguei deligencia 2 horas madrugada afim defender cidade contra esperado ataque numeroso grupo chefiado bandidos Luiz Padre, Sebastião Pereira, conforme chamado que recebera. Parece bandidos desistiram audacioso plano absolutamente não levariam effeito com exito. Grupo consta 50 scelerados passou hontem tardinha no logar Carnaúba, distante daqui tres leguas, vindo municipio Princeza, não se sabendo rumo tomou. População cidade está revestida melhor, animo, disposta reagir espera noticias paradeiro grupo vinda força requisitei Triumpho, com urgencia, afim deixar garantida cidade seguir encalço cangaceiros que dizem não se retirarão mais Riachão.

Tendo seguido perseguição grupo, após tiroteio travado Santa Rita limites municipio com Conceição Piancó, apprehendi duas eguas, um poltro e um burro, pertencentes ao coronel Antonio Alves, iam sendo roubados bandidos. Cidade Conceição reside individuo João Pereira, aqui pronunciado. Coronel José Pereira telegraphou coronel Mario Lyra dizendo bandidos nenhum apoio encontraram municipio Princeza. Saudações — *Capitão Theophanes Torres.*

S. PAULO

A falta de vagões

S. Paulo, 12. — A Bolsa de mercadorias telegraphou novamente ao dr. Pires do Rio, ministro da Viação, pedindo providencias contra a falta de vagões na estação do Norte, para attender ao transporte, causando por esse motivo graves prejuizos ao commercio exportador.

S. Paulo, 12. — A companhia Ingleza reiterou o pedido feito á Companhia Paulista para suspender a remessa de cereaes, allegando ser morosa a descarga dos vagões. Esta crise de transporte continua a provocar energicos protestos do commercio em geral e, especialmente, nas zonas productoras.

Cotações da Bolsa do café

Santos, 12. — A Bolsa do café abriu hoje com as seguintes cotações: para as vendas de agosto, 18$475; de setembro, 18$625; de outubro 18$700; de novembro, 18$800; de dezembro, 18$875; de janeiro, 18$875; de fevereiro, 18$850; de março, 18$850. Foram vendidas 55.000 saccas, continuando o mercado calmo.

A segunda cotação foi a seguinte: para as vendas de agosto, 18.475; de setembro, 18$575; de outubro, 18$700; de novembro, 18$775; de dezembro, 18$825; de janeiro, 18$875; de fevereiro, 18$850; de março, 18$825. Foram vendidas 10.000 saccas, continuando o mercado calmo.

A Bolsa fechou com as seguintes cotações: para as vendas de agosto, 18$475; de setembro, 18$625; de outubro, 18$700; de novembro, 18$800; de dezembro, 18$850; de janeiro, 18$875; de fevereiro, 18$850; de março, 18$850. Foram vendidas 128.000 saccas, fechando o mercado estavel.

O sr. Azevedo Marques

S. Paulo, 12. — O dr. Azevedo Marques, ministro das Relações Exteriores, irá hoje em visita aos secretarios de Estado, ministros do Tribunal de Justiça e arcebispo metropolitano. Sexta-feira, no palacio dos Campos Elyseos, o dr. Altino Arantes, presidente do Estado, offerecerá um almoço ao chanceller brasileiro, ao qual comparececerão o mundo official paulista, promettendo o mesmo grande brilhantismo.

O emprego do gaz mixto

S. Paulo, 12. — A companhia de Gaz officiou ao secretario da Agricultura, dr. Candido Motta, dizendo impossivel restabelecer a primitiva illuminação e supprimir o gaz mixto, devido ao elevado preço do carvão, aggravado com a falta de transporte. No mesmo officio a companhia pede novos favores que muito prejudicam a população. Despachando a petição, o dr. Candido Motta mandou que a companhia voltasse ao regimen anterior para depois estudar as suas novas pretenções.

O sr. Julio Mesquita

Campinas, 12 — Chegou hoje a esta cidade, onde pretende demorar-se alguns dias, o sr. dr. Julio Mesquita, redactor chefe do "Estado de São Paulo".

Em torno da rescisão do contrato da Sorocabana

S. Paulo, 12 — Sobre a rescisão do contrato da Sorocabana, o "Diario Popular" publica hoje a seguinte nota: "Sabemos que, na reunião de sabbado, effectuada na secretaria da Agricultura, convocada pelo dr. Candido Motta, illustre titular desta pasta, compareceram os membros das commissões de Finanças da Camara dos Deputados e do Senado, membros da commissão directora, secretario da Fazenda, dr. Carlos Leitão, director da Viação; dr. José Artigas, chefe do Serviço de Tomadas de Contas, e outras pessoas. O dr. Candido Motta fez longa e brilhante exposição sobre o movimento, administração e beneficios prestados e que deviam ser prestados pela Estrada de Ferro Sorocabana, e apresentou um minucioso e interessantissimo trabalho estatistico das rendas da Estrada durante o tempo de arrendamento, pondo em evidencia que a empresa estrangeira que explorava o contrato auferiu renda liquida superior a 3.000 contos.

Nessa exposição o secretario da Agricultura, além de demonstrar que está ao par do movimento financeiro, apresentou uma habilissima critica sobre os serviços ferro-viarios, accentuando a necessidade de chamar sua administração ao Estado. Depois de ouvir a exposição, e felicitar o secretario, um dos presentes affirmou a necessidade de se verificar se somos ou não capazes de administrar as coisas publicas.

Consultado sobre as condições em que se faria a rescisão, o secretario da Agricultura mostrou que, ante um accordo com o representante do syndicato arrendatario, ella se faria baseada na clausula 17 do contrato. O total da indemnização com que o governo do Estado deve entrar para o syndicato, deve orçar por 20 a 24 mil contos que, com cerca de 30 mil que este obteve nos 12 annos de vigencia do contrato, deve elevar de 52 a 54 mil contos os lucros colhidos na administração da Sorocabana, pela referida empresa. Temos razões para acreditar que o representante do syndicato, dr. Geraldo Rocha, está de accordo com a proposta de rescisão, pois não apresentou nenhuma reclamação.

Hoje, devem ter subido ao presidente do Estado todos os papeis referentes a esse accordo, afim de ser autorisado o secretario da Agricultura a assignar o contrato de rescisão "ad referendum" do Congresso do Estado. Isto, ao que sabemos, estará concluido, provavelmente, por estes dias. O governo do Estado deve tomar conta da Estrada talvez antes de expirar esta semana, constando que irá dirigil-a o dr. José Góes Artigas, illustrado engenheiro, que era fiscal do governo junto á mesma Estrada. Podemos assegurar que os principaes elementos politicos do Estado foram ouvidos sobre o assumpto, tendo concordado com o accordo feito. Com referencia á tomada de contas, sabe-se que ella foi feita, não de accordo com as praxes estabelecidas, mas por um accordo entre as partes, cedendo cada uma um pouco. Ha quem affirme que o futuro presidente do Estado já foi ouvido sobre este assumpto, assim como alguns ex-candidatos, tendo todos se manifestado favoraveis á solução que teve esta pendencia. O contrato de arrendamento foi lavrado a 22 de maio de 1907, tendo sido firmado pelos srs. Jorge Tibiriçá, Albuquerque Lins e Carlos Botelho, como representantes do governo, e pelos srs. Percival Farquhar e Hector Legru, representados pelo sr. Alexandre Mackenzie. O praso de arrendamento foi de sessenta annos, porém pela clausula XVII, o governo reservou-se o direito de precedendo autorização legislativa, rescindir o arrendamento, depois de 30 annos, indemnizando aos arrendatarios uma somma em fundos publicos do Estado de uma renda correspondente ao termo médio do rendimento liquido dos arrendatarios nos cinco annos mais rendosos, dos sete ultimos annos de exploração, assim como assume a responsabilidade de pagar o capital, então reconhecido dos arrendatarios, sem ser levado em conta a depreciação material".

Na Bolsa de Titulos

S. Paulo, 12 — Foram as seguintes as vendas realizadas hoje na Bolsa de Titulos: Letras: 100, 100 e 30 da Camara de Tatuhy, a 91$100 da Camara da capital, 1913, a 97$500, 10 da Camara da capital, 1914, a 100$; Acções: 25 e 20 da Companhia Mogyana a 228$$, 25 da Companhia Paulista, a 374$; Debentures: 100 da Companhia Melhoramentos de S. Paulo, a 99$; 100 da Companhia Paulista de Energia Electrica a 88$; 50 da Força e Luz S. Valentim, a 91$000.

MINAS GERAES

O extraordinario progresso da cidade de Viçosa

Viçosa, 12 — Causa geral admiração o extraordinario progresso desta cidade, em consequencia dos constantes emprehendimentos de notavel relevo, alem de innumeros já realizados com feliz exito. Outros estão sendo postos em execussão pela actual administração municipal, dentre os quaes destacaremos a abertura de novas ruas ao transito publico, inclusive uma bellissima avenida, denominada Bueno Brandão, á entrada da cidade, medindo 30 metros de largura; o serviço de reforma do cemiterio publico, cuja area, depois de consideravelmente augmentada, será arborisada, arruada e murada, ostentando ao centro uma riquissima capella; aterro da lagôa proxima do hospital local, medida altamente hygienica, e a arborisação da area que contorna a caixa de abastecimento de agua á população da cidade. Alem disso, serão iniciados dentro de poucos dias os trabalhos de macadamisação das ruas e praças da cidade, melhoramento que dispensa encomios, tal a importancia de que se reveste.

Angelino Simões apresenta-se a policia

E' conhecidissima de todos os nossos leitores o escandaloso caso da fallencia do negociante Angelino Simões, fallencia que por ter sido julgada fraudulenta teve como resultado a decretação da prisão preventiva desse antigo commerciante da nossa praça.

Este, que se achava foragido, apresentou-se hontem á Central de Policia, onde ficou detido.

O juiz da 1ª vara criminal, sabedor de que Angelino se havia apresentado espontaneamente á policia, pediu a esta que lhe reenviasse os mandados de prisão expedidos contra o mesmo por aquelle magistrado.

LLOYD BRASILEIRO

Foi dispensado, por acto de hontem, do logar de ajudante de secção de Navegação o commandante Joaquim Sarmanho.

—:— Foram transferidos do "Pará" para o "Brasil" o commandante Eurico Pedroso e deste para aquelle Ranulpho Souza.

—:— Obtiveram prorogação de licença por 15 dias o vigia da catraia "Santa Clara" e o enfermeiro João Gomes dos Santos.

—:— —Foram feitas hontem as seguintes designações: 1º dispenseiro de 2ª classe do "Uberaba", Dalvo Dutra de Andrade e medico interino do "Benevente", dr. Manoel dos Santos Marques.

—:— O "Guajará" deixará o porto no dia 17 para Paranaguá, onde receberá carga de matte para Buenos Aires. O "Campos" sairá no dia 15 para o Norte.

—:— Entrou, hontem, no dique da Commercio e Navegação o paquete "Tocantins".

—:— Escrevem-nos do gabinete do sr. Barbosa Lima:

"Ao assumir o actual presidente do Lloyd Brasileiro a direcção dessa empresa encontrou nos diques e officinas em reparações diversas unidades da frota, entre as quaes o "S. Salvador" o "Satellite" o "O Maranhão" e o "Borborema", que estavam passando por uma reconstrucção integral.

Concluidas as reparações a que estavam aquelles navios submettidos e estando em andamento a reconstrucção dos quatro acima nomeados, tiveram as officinas que fazer face aos concertos de que veem carecendo aquelles que, muito trabalhados pelo trafego constante, vem chegando a este porto.

Não obstante, excluidos o "S. Salvador", o "Satellite", o "Maranhão", e o "Borborema", cujos concertos veem de administrações anteriores: o "Santos" que foi recentemente restituido ao Lloyd Brasileiro pelo governo Francez, precisando de grandes reparos; o "Almirante Jaceguay" que está [illegible] si a deixar as officinas, e o "Brasil" e o "Mayrink" que estão commandados pela Capitania do Porto, verifica-se que estão presentemente retirados do trafego, soffrendo reparações uns e outros a espera de dique para serem concertados: o "Sargento Albuquerque", o "Sirio", o "Manáus", o "Aymoré", o "Bocaina" o "Bragança", o "Amazonas" e o "Ibiapaba", num total de oito.

As unidades em trafego são as seguintes:

O "Ceará", o "Bahia", o "João Alfredo", o "Acre", o "Sergipe", o "Goyaz", o "Tapajóz", o "Mantiqueira", o "Maranguape", o "Macapá", o "Caxias", o "Campos", o "Poconé", o "Curvello", o "Minas Geraes", o "Rio de Janeiro", o "Ruy Barbosa", o "Servulo Dourado", o "Oyapock", o "Laguna", o "Uberaba", a "Mearim", o "Wenceslão Braz", o "Cubatão", o "Florianopolis", o "Guajará", o "Pyreneus", o "Prudente de Moraes", o "Purus", o "Tabatinga", o "Benevente", o "Cuyabá", o "S. Paulo", o "Marajó", o "Javary", o "Murtinho", o "Iris", o "Avaré", o "Tocantins", o "Pará", num total de quarenta, sem falar nas unidades que fazem a navegação na Lagôa dos Patos".

"O ESTADO DE S. PAULO"

JORNAL DE GRANDE TIRAGEM E CIRCULAÇÃO EM TODO O BRASIL.

Os annuncios publicados neste importante orgão da imprensa paulista têm a vantagem de ser lidos por mais de 200 mil pessoas.

A secção commercial da succursal d'"O ESTADO DE S. PAULO" acha-se installada nesta capital á Avenida Rio Branco 137, sala 37, Telephone 5156 Central, sob a direcção do sr. Eugenio Leuenroth, director da Empresa Commercial "A Eclectica", de S. Paulo. (11113)

Federação Espirita Brasileira

A canonisação de Joanna d'Arc — A proposito da recente canonisação de Joanna d'Arc, facto que já nesta columna commentámos, o venerando padre J. A. Petit publicou na *Revue Spirite* as seguintes eloquentes, significativas e ponderosas linhas:

"Um acontecimento de consideravel alcance do ponto de vista religiosa acaba de dar-se. Joanna d'Arc está canonisada. Essa donzella, espirita antes de haver espiritismo, declarou sempre, durante todo o seu processo, não depender senão da Egreja invisivel, "da Egreja do Alto", e recusou submetter-se aos ministros do culto material.

Foi condemnada ao supplicio do fogo como "heretica, relapsa e feiticeira". Hoje a Egreja romana faz della uma santa e a offerece á veneração dos fieis. Com isso, as condemnações fulminadas contra o *Espiritismo* caem de si mesmo.

Tambem nós não pretendemos depender senão da Egreja invisivel e, respeitando as convicções dos outros, recusamos submettermo-nos a especulações puramente terrenas. Pedro e os dez outros apostolos não ousaram nomear um successor para Judas. Esperaram um signal do céo e Mathias foi eleito. Assim nós tambem não queremos nenhum chefe nomeado por uma camarilha politica em cujas deliberações os soberanos tinham o direito de intervir por meio do *veto*. Nesse terreno não reconhecemos por chefes senão aquelles que tenham recebido um mandato da Egreja invisivel.

Aquella pobre menina queimada por heretica não o era, como hoje o reconhece a Egreja romana. Razão, pois, tinha ella para repellir os mercenarios que a condemnaram e que de si mesmos tiravam a sua autoridade.

Congreguemo-nos, portanto, em torno daquella que, deixando o campo de lutas que é a terra, recebeu de seu Mestre o *nome novo* (Apocalypse, II, paragrapho 14 e glorioso de *Flor de França*. E' ella quem, depois de nos haver predito a guerra, e annunciado o triumpho, será o nosso chefe na luta religiosa que em breve estalará.

Sem duvida ha Espiritismo e espiritismo e somos os primeiros a condemnar esse espiritismo, ou melhor, essa nigromancia de baixa especie que tem por unico movel uma curiosidade malsã. Vós outros ousamos defender para com todos e contra todos o dogma tão caro aos primeiros christãos e que figura no symbolo sob o titulo de "*A Communhão dos Santos*". Para o defender estamos promptos a soffrer tudo e o velho sacerdote quasi cego que dita estas linhas, julga ter dado disso prova".

* * *

Uma communicação tão inesperada quanto confortadora. —Num dos derradeiros dias de junho ultimo desencarnou o espirito de um bom e devotado companheiro dos que cooperam na obra christã que constitue a razão de ser da Federação Espirita Brasileira. Chamava-se elle Geminiano Barbosa. Todos os que frequentam aquella casa têm presente a figura quasi esqueletica e inconfundivel desse crente fervoroso, cuja bondade se espelhava nuns olhos de tocante meiguice, cravados num rosto anguloso, da côr do bronze. Nunca passou de modesto typographo, mas possuia larga cultura espiritual, tendo da doutrina espirita profundo conhecimento, de que se servia, ajudado por invejavel memoria, com indubitavel proveito para quantos lhe liam os escriptos doutrinarios.

Geminiano desincarnou deixando os seus companheiros da Federação saudosos do seu convivio, mas certos de que elle partira a receber o premio da fé, da humildade, da resignação com que soubera atravessar toda a sua penosissima existencia terrena, cumulada das mais asperas provas.

Poucos dias se haviam passado e eis que, na sessão publica de 11 de julho proximo findo, a communicação inicial recebida pelo medium Albino Teixeira trazia a assignatura de Geminiano Barbosa, que vinha dar aos seus irmãos deste mundo a comprovação daquillo de que elles estavam certos.

E' a seguinte essa communicação:

"Meus amigos, Paz em Nosso Senhor Jesus Christo. Com permissão daquelle que hoje deveria transmittirvos a sua mensagem, aqui estou.

Liberto do ergastulo da carne, o meu maior anceio, ao conhecer a minha nova situação, era o de poder confabular com os meus irmãos ainda no exilio, para lhes patentear as impressões recebidas no plano em que ora me encontro e lhes manifestar os meus sentimentos de affecto e carinho.

A' todos os que aqui vês reunis, as minhas saudações fraternaes; áquelles a quem a razão ainda não amadureceu para comprehenderem as divinas verdades, o desejo vehemente que nutro de que breve sejam ellas a norma por que pautem a sua marcha na senda do progresso; áquelles que já são adeptos convencidos, anhelo que se forcem no sentido de, pela pratica dos ensinos do Senhor, attingirem a felicidade; áquelles que durante as agruras da minha vida terrena me confortaram material e moralmente as vibrações da minha sincera gratidão."

Meus amigos, senhor de escravos outrora, rancoroso e vingativo empregando como correctivo de pobres seres que me estavam sujeitos o azorrague e o potro, era logico, era natural que, envergando uma veste casual preta, negra como os meus crimes, voltasse a resgatar ahi as faltas então commettidas.

Abandonadas essas vestes, depois de duras provações, eis-me assombrado, estatico ante tanta misericordia, pois vejo aquellas vestimentas substituidas por alvas roupagens, que chegam a offuscar o meu proprio espirito.

Como Deus é bom! O pesado fardo do corpo, que obscurecia o meu entendimento e obliterava o meu cerebro, se esphacelou, gasto pelo uso, e foi servir de pasto aos vermes, para se transformar em novos elementos de vida de outra especie. Partiu-se o casulo que escondia a lagarta e surgiu a borboleta radiante, para retomar o seu vôo em demanda do seio amoroso de Jesus.

Bemdigo hoje a hora em que ás mãos me veiu ter o livro primoroso que, tratando do Espiritismo, me abriu os olhos da alma para a luz resplendente do amor de Deus. E o unico desejo que neste momento faz vibrar as fibras do meu sêr é que todos aquelles que negam o Senhor, todos os cegos de espirito appliquem o mesmo remedio de que usei para que obtenham a visão clara e nitida de alguma coisa mais grandiosa do que os ephemeros prazeres mundanos.

Mais uma vez — obrigado. Ao despedir-me, rogo-vos que façaes o sacrificio dos vossos sentimentos de orgulho e egoismo, de todas as paixões damninhas, no altar do amor de Nosso Senhor Jesus Christo, pois é este o sacrificio que mais agradavel lhe será e o que vos poderá grangear a verdadeira felicidade nas espheras onde sómente a paz e o amor imperam.

Acceitae um osculo do vosso companheiro de sempre, que, hontem velho, gasto e alquebrado, mal se podia arrastar e que hoje, rejuvenescido, vôa pelo espaço infinito buscando a luz que regenerará toda a humanidade.

Paz e Deus vos abençoe. — *Geminiano Barbosa*".

KOLA SOEL

E' infallivel na anemia, fraqueza. Tonifica o coração, os nervos, os musculos, o cerebro, cura as molestias do estomago

A' venda: Araujo Freitas & Cia.

A Independencia

Mobiliario completo para uma casa, com 36 peças, 1:950$000. Rua do Theatro n. 1. (11811)

Espinhas?

ELIXIR DE INHAME. (13668)

Obras da Haeckel, Ammon, Ballard, Bossiére, Bensabat, Buchner, Batalha, José Caldas, Darwin, Estevão, Puglia, Pargane, Shakespeare, etc. Livraria e Papelaria Botelho — Rua do Ouvidor, 65, esquina da rua do Carmo. (13833)

Cinema SMART

214 — Boulevard 28 de Setembro — 216

Só hoje! Só hoje! Só hoje!

— MONROE SALISBURY — em

Hugo, o forte

5 actos da Super Blue Bird.

— EDNA GOODRICH — em

A RAINHA X

5 actos passados no bairro chinez, de S. Francisco da California.

Cinema VELO

Rua Haddock Lobo, 192 Tel. Villa, 275.

Só hoje! Só hoje! Só hoje!

A BALA DE BRONZE

3º e 4º episodios

Harry Carey

no grandioso film da SERIE DE OURO, em 6 actos.

Loteria matrimonial

Amanhã — "Lei commum", por Clara Kimball, e "Cupido por procuração".

CINEMAS HADDOCK LOBO - e - TIJUCA

Telephone, V. 480 — — — — — — Telephone, V. 3655

Dia das creanças — — — HOJE — — — SOIRE'E CHIC

MUTT e JEFF, em: RENDEZ-VOUS, com THEDA BARA

— GAUMONT JORNAL — Ultimo numero

— PATHE' JORNAL —

Daqui p'ra fóra

Comica, em 2 actos

As campainhas

5 actos de Pathé, por FRANK KEENAU

A vingança e a mulher

12ª e 13ª séries, 4 actos

Supremacia salvadora

5 actos de Paramount, por MARGARIDA CLARK

Todos os domingos — MATINE'E, á 1 hora.

Cinema Mattoso

Praça da Bandeira

HOJE! HOJE! HOJE!

CLARA KIMBAL YOUNG no grandioso film

Lei commum

7 actos de Selznick

KATHLIN WILLIAMS no film

Profundo desengano!

5 actos da Selig

Ao deitar tinha tonteiras e vertigens, indigestões frequentes

Depois de muito padecer do estomago e do figado, comecei a ter prolongadas vertigens e tonteiras ao deitar-me.

Em um martyrio diario; deitava-me o mais tarde possivel, porém, o mal era certo: ao encostar a cabeça no travesseiro durante uns 20 minutos, parecia que tudo girava, tinha vomitos e sentia a vida acabar.

Não colhendo resultados com a medicação indicada, resolvi experimentar as "PILULAS DO ABBADE MOSS" e posso hoje, depois de ter recuperado a saúde e livre de tonteiras e vertigens, attestar publicamente que só devo a minha vida ás "PILULAS DO ABBADE MOSS", ás quaes venho juntar os meus louvores, ao par de outros milhares de doentes curados.

José Eduardo de Almeida.

Em todas as Pharmacias e Drogarias — Agentes Geraes: Silva Gomes & Cª. — Rua S. Pedro, 42 — RIO DE JANEIRO. (13906)

Unica verdadeira cura da hernia ou

QUEBRADURA

Sem operação, por meio do Cinto Herniario Electrico do PROFESSOR LAZZARINI — Medalha de Ouro — Paris — Estabelecimento Orthopedico fundado desde 1912.

Rio de Janeiro — Avenida Gomes Freire, 124, ESQUINA DA RUA DO REZENDE

Neste grande estabelecimento os Srs. doentes encontrarão maravilhosos apparelhos feitos sob medida, para a CONTENÇÃO E CURA das mais volumosas quebraduras.

Essas cintas electro-orthopedicas, sem nenhuma mola de ferro, leves, invisiveis e suaves, permittem ao enfermo montar a cavallo, fazendo qualquer trabalho ou fadiga, ficando completamente curado em pouco tempo, sem operação alguma.

Cura da obesidade, ventre caido, rins moveis, hernia umbilical

O professor LAZZARINI estará pessoalmente até o dia

20 de Agosto

Innumeros attestados de cura.

Illmo. Sr. Prof. Lazzarini —

Eu, Joaquim Anthero de Carvalho, segundo tenente da Brigada Policial do Districto Federal, attesto a bem da verdade, que tendo usado durante tres mezes a cinta Herniaria do Prof. Lazzarini, fiquei completamente curado de uma Hernia inguinal direita que me atormentava ha cerca de dez annos. Autoriso o mesmo professor a fazer uso deste, como melhor lhe aprouver. — Rio de Janeiro, 12 de abril de 1919 — JOAQUIM ANTHERO DE CARVALHO. — Devidamente legalisado pelo tabellião dr. Fonseca Hermes, aberto de 10 ás 5 da tarde. (E 18573)

THEATRO REPUBLICA

EMPRESA JOSE' LOUREIRO

Grande Companhia Portugueza de Operetas — Do Eden Theatro, de Lisboa — Empresario e director artistico Armando Vasconcellos — Direcção musical de Assis Pacheco.

HOJE—As 8 3|4—ULTIMAS

Extraordinario exito da actriz cantora

Maria Abranches

na linda opereta

AMOR DE MASCARA

Sexta-feira—O grande acontecimento—SYBIL—Sexta-feira.

Notavel desempenho de José Ricardo, Auzenda d'Oliveira, Alice Lancada, Maria Abranches, Armando de Vasconcellos, Corrêa, e estréa do actor Leitão.

LUXUOSA MONTAGEM

Amanhã—AMOR DE MASCARA

Bilhetes á venda das 10 em deante na bilheteria do theatro e das 11 ás 5, na casa Lopes Fernandes, á avenida Rio Branco, 138

THEATRO RECREIO — Empresa Rangel & C.

Companhia Portugueza de Revistas: Direcção L. Ruas — Direcção artistica de Pedro Cabral — Maestro Paschoal Pereira. Tournée NASCIMENTO FERNANDES

A's 7 ¾ A's 9 ¾

AZ DE OUROS

Nascimento Fernandes

A maior de todas os successos!

A mais rica montagem!

A Empresa querendo apresentar repertorio sempre variado, marcou para sexta-feira, as 1.ªs representações da

De capote e lenço

"Cabo Elysio" — NASCIMENTO FERNANDES

Amanhã — Ultimas da celebre — "AZ DE OUROS".

Bilhetes á venda no theatro e Casa Lopes Fernandes, avenida Rio Branco n. 138, das 11 ás 17 horas. (E 17876)

Cinema Modelo

Rua 24 de Maio, 287

HOJE! HOJE! HOJE!

EMILE STEVENS em

Punhal de dois gumes

6 actos primorosos da METRO

Stingaree

Mais dois episodios deste film unico no genero. 7º e 8º.

THEATRO MUNICIPAL

Concessionario: WALTER MOCCHI — Temporada official de 1919

Grande Companhia Lyrica

Na secretaria do theatro (lado da rua Treze de Maio) continúa aberta, de 10 a. m. até 5 horas p. m., a assignatura das localidades QUE AINDA FICAM LIVRES no

SEGUNDO TURNO

6 récitas 2 por semana

Os srs. assignantes deste Segundo Turno terão direito de preferencia para as suas localidades no Segundo Turno das temporadas futuras, nos quaes os dois Turnos serão realizados em egualdade de condições, preços e numeros de récitas alternadas.

PREÇOS: — Frizas e camarotes de 1ª, 1:230$; camarotes de 2ª, 420$; poltronas, 192$; balcões A e B, 150$; outras filas, 120$000

Na BILHETERIA do theatro (lado da rua Treze de Maio), abre-se AMANHÃ a assignatura de galerias para o 1º turno de 14 récitas.

Os srs. assignantes da temporada lyrica do anno passado terão preferencia ás suas localidades até o dia 17 do corrente.

Depois deste prazo, as localidades não retiradas ficarão á disposição dos srs. novos inscriptos, havendo para estes na Secretaria da Empresa (lado da rua Treze de Maio), a partir de amanhã, um livro rubricado pela Directoria do Patrimonio Municipal.

Preços

Galerias A e B.......... 123$000

Galerias, outras filas...... 85$000

Pagamento no acto da inscripção. (E. 18585)

ELECTRO-BALL-CINEMA | Empresa Brasileira de Diversões

51, Rua Visconde do Rio Branco, 51

A mais popular e querida casa de diversões desta capital

HOJE — Programma novo — HOJE

No Crepusculo da Felicidade

Emocionante drama em 5 partes

Ping-pong, Bilhares e outras diversões

Artistica e abundante illuminação electrica

Banda de musica militar — HOJE!

Ao Electro - Ball - Cinema

As diversões começarão ás 16 1|2 horas, em ponto.

Amanhã—1ª e 2ª series do sensacional drama de aventuras, em 15 series:

STINGAREE (1860)

NOS THEATROS

Notas officiaes

Fazenda

Sob a presidencia do sr. Homero Baptista reuniu-se hontem, ás 2 horas da tarde, no Thesouro Nacional o Conselho de Fazenda. Nessa reunião, que terminou ás 5 1/2 da tarde, foram resolvidos cerca de 50 processos todos relativos a recursos interpostos.

De volta do Conselho o ministro dirigiu-se ao seu gabinete onde, em companhia do sr. Oscar Bormann, seu secretario particular, permaneceu até ás 7 1/2 horas da noite entregue ao estudo de papeis de sua pasta.

◆ O ministro, á vista do disposto no decreto n. 13.703, resolveu dispensar o 1º escripturario da Inspectoria de Seguros, Leopoldo Coelho Gouvêa, do serviço de fiscalização dos bancos allemães, e o escripturario da Estatistica Commercial, Fausto de Carvalho e Silva, de auxiliar do serviço de organização do cadastro das emprezas allemãs, e resolveu mais que o fiscal de clubs de mercadorias, Dermando Carvalho Souza Brandão, que serve na commissão de cadastro das referidas emprezas, volte ao exercicio do seu cargo.

◆ Muitos foram os processos de isenção de direitos aduaneiros despachados hontem, favoravelmente pelo ministro.

◆ Em demorada conferencia com o sr. Homero Baptista esteve hontem no Ministerio da Fazenda o sr. Sá Freire, prefeito do Districto Federal.

Com o mesmo titular conferenciaram egualmente os srs. Ernesto Pereira Carneiro, director da Companhia Commercio e Navegação; Antonio Pinto de Almeida, Antonio Olyntho, James Darcy, Vossio Brigido, director da Recebedoria do Districto Federal, senadores Rivadavia Corrêa e Jonathas Pedrosa e os deputados Rodrigues Machado, Arlindo Leoni e Souza Castro.

◆ O Tribunal de Contas, julgando o processo de pensão da menor Yudir, filha natural do [illegible] do Arsenal de Marinha Jacintho Osorio do Nascimento, decidiu que é illegal a concessão da referida pensão.

◆ O ministro nomeou hontem Antonio de Deus Souza Lobo, para o logar de 2º official aduaneiro da Alfandega de S. Francisco, Lazaro Domingos para o logar de escrivão da Collectoria Federal em Santa Barbara, no Estado de S. Paulo; Feliciano José da Costa, para o logar de collector federal em Palma, no Estado de Goyaz, e Emilio Corrêa de Oliveira, para identico logar em Porto União, no Estado de Santa Catharina, e declarou sem effeito a nomeação de João Beresford, para o logar de escrivão da Collectoria Federal de Santa Barbara.

◆ O ministro devolveu ao delegado fiscal no Piauhy o processo referente á aposentadoria solicitada pelo porteiro [illegible] da Alfandega de Parnahyba, Ignacio Joaquim Gomes de Almeida, chamando-lhe a attenção para as irregularidades [illegible] gabinete deste Ministerio, baixada no mesmo processo.

◆ O ministro participou ao chefe de policia desta capital que, attendendo á solicitação da Inspectoria da Guarda Civil, dispensou os tres guardas que se achavam em serviço no seu Ministerio, tendo expedido ordens para que os mesmos se apresentassem áquella inspectoria.

◆ A Delegacia Fiscal em Minas transmittiu á Directoria da Receita Publica um officio do collector federal de Guaxupé, afim de poder dar cumprimento á circular n. 26, de 17 de Abril de 1918, pede providencias no sentido de não serem entregues pelo chefe da estação de Guaxupé as mercadorias sujeitas ao imposto de consumo que transitarem [illegible] sem o prévio visto do agente fiscal da respectiva circumscripção ou de qualquer funccionario da mesma collectoria.

No officio alludido aquelle collector declara ainda já haver officiado sobre o assumpto á Companhia Mogyana de Estradas de Ferro e Navegação, cujo chefe do trafego não resolveu como o caso requer.

A vista do exposto, o ministro pediu [illegible] da Viação providenciar a respeito.

◆ O ministro devolveu [illegible] Tribunal de Contas [illegible]

[illegible]

◆ Ao que ouvimos, vão ser mandados [illegible]

[illegible]

Guerra

O ministro solicitou do prefeito a entrega do edificio outr'ora occupado pelo Pedagogium á directoria de administração [illegible]

◆ Afim de assumir as funcções de seu cargo [illegible]

◆ Foram nomeados para a Escola [illegible]

◆ Para tratamento de saúde, foi [illegible]

Marinha

Foram nomeados hontem: o capitão-tenente engenheiro naval José Garcia de Aragão [illegible]

[illegible]

Grande do Norte, um pharol recentemente construido.

Esta pharol tem os seguintes caracteristicos: torre de ferro repousando sobre quatro columnas, ligadas por um travamento em diagonal, pintada de branco [illegible]

Lat. — 6° 23' 7" S.
Long. 34° 59' 1" W.

◆ Foram designados: o segundo tenente Plinio Moreira Machado e o contra-mestre Joaquim de Caldas Jesus, para embarcarem, respectivamente, no "Republica" e no "Floriano"; o capitão-tenente medico dr. João Manoel Dias foi designado para servir na Flotilha do Amazonas.

Viação

O ministro communicou ao seu collega da Fazenda, em resposta ao officio daquelle titular, solicitando a designação de um funccionario para, em companhia do dr. Oscar de Bormann Borges, guarda-mór da Alfandega, organizar a consolidação de todas as disposições de caracter permanente, insertas em leis annuaes de orçamento, pela forma recommendada no art. 61 da lei da receita para 1919, que autorizou o 1º official deste Ministerio, Alberto Biolchini, a acceitar aquella incumbencia.

◆ O ministro indeferiu o requerimento em que a Companhia Docas de Santos pede que seja levada a conta de seu capital, a importancia de 1.322:778$571 do orçamento apresentado das despesas feitas com as novas linhas ferreas, calçamento etc., correspondentes aos armazens ns. VIII a XVI.

◆ A Inspectoria Federal de Portos, Rios e Canaes, foi autorizada a ceder á Alfandega do Piauhy, um motor a gazolina, pertencente á commissão de melhoramentos do Porto de Amarração.

◆ Pelo ministro foi resolvido que o engenheiro da commissão do Porto do Maranhão, Fernando Viriato de Miranda Carvalho, se incumba, até ulterior deliberação, do serviço estadual do canal de Gerijó.

◆ Foi pedido á Inspectoria de Portos, Rios e Canaes, que informe se ha algum funccionario addido, deste Ministerio, ou de outros, que possa ser aproveitado no logar de desenhista da Fiscalização do Porto do Recife.

◆ Por acto de hontem, o ministro approvou a tomada de contas da E. de F. Caranguola, e ramaes, a cargo da The Leopoldina Railway Co. Ltd., relativa ao 2º semestre de 1916.

Agricultura

O ministro assignou hontem, portaria nomeando João José Monteiro de Paiva, para exercer o cargo de secretario da Fazenda Modelo de Criação da Ilha de Marajó; concedendo seis mezes de licença ao administrador do nucleo Barão do Rio Branco Tancredo Leocadio Freire; concedendo seis mezes de licença ao chefe de serviço da Estação Geral de Experimentação da Escada Henrique Mairot; exonerando, por abandono de emprego, Ricardino de Azevedo Rangel, pharmaceutico do nucleo barão do Rio Branco; nomeando para continuar como auxiliar do Serviço de Combate á Lagarta Rosea Manoel Velho Barreto Cacete; prorogando por mais seis mezes a licença do machinista da Directoria de Povoamento Alcides Bomfim Clrio; indeferindo o requerimento de Annibal Salgueiro, que pedia sua nomeação para cargo superior ao que exerce; concedendo licenças a Gilbert Rodrigues, da Escola de Aprendizes Artifices de Campos; nomeando Paulo Coutinho Alves Barbosa, para exercer o cargo de corretor de mercadorias no Districto Federal; nomeando Henrique Ferraz e Fonseca Junior, para exercer o cargo de corretor de navios; concedendo licença a Maria Carlota [illegible] Carvalho de Mello, professora da Escola de Aprendizes Artifices de Campos; prorogando o contracto para o Serviço Geologico, do lente da Escola de Minas, [illegible] Rodrigues de Albuquerque, [illegible] as bacias carboniferas do Amazonas.

◆ Por acto de hontem, do ministro, foram creados cursos complementares annexos ao Posto Zootechnico Federal de Pinheiro e á Fazenda Modelo da Criação de Santa Monica, ambos no Estado do Rio.

◆ Procurou hontem, o ministro uma commissão representando os exportadores de banha, que [illegible] a s. ex. de um memorial tratando do commercio dessa mercadoria.

◆ Na representação os exportadores reclamam contra as medidas tomadas pelo Commissariado de Alimentação sobre a venda e exportação do referido producto.

Commissariado

O Commissariado vendeu hontem aos varejistas deste capital os seguintes generos: 200 saccos de milho que attingiram a somma de 9:000$000, 203 caixas de banha no valor de 22:530$000 e 410 saccos de café que produziram a quantia de 31:160$000.

◆ Para os Estados de Minas e Rio foram distribuidas 400 caixas de kerozene.

◆ O sr. Vieira Souto despachou o processo de infracção multando em 1:000$000 a firma J. Maciel & C., da rua Buenos Aires n. 110.

◆ Os fiscaes do Commissariado visitaram hontem 60 estabelecimentos commerciaes, sendo multadas, por infracção da tabella as seguintes firmas:

João B. Gonçalves, Estrada Norte do Engenho da Pedra, n. 60; José Nunes da Silveira, Boulevard 28 de Setembro n. 254; Manoel Soares Pinheiro, Monte Alegre n. 3.

Prefeitura

O prefeito, em companhia do sr. Mario Cavalcanti, auxiliar do seu gabinete, visitou hontem [illegible] Camara dos Deputados.

Do Monroe, dirigiu-se s. ex. para [illegible] inspeccionou [illegible]

◆ Recebeu hontem, á tarde, no gabinete do prefeito, o sr. Raul Soares, ministro da Marinha, em companhia do seu ajudante de ordens.

◆ Por proposta do director de Hygiene, foram nomeados examinadores [illegible]

do concurso aberto para provimento dos logares de fiscaes dos depositos de leite, os drs. Ernani Pinto, Dionysio Cerqueira, Paulo Rodrigues e Heitor Machado e o pharmaceutico Levi Oswaldo de Carvalho.

◆ Attendendo á solicitação do ministro das Relações Exteriores, que pediu uma vistoria no predio onde funcciona a bibliotheca do Itamaraty, cujas paredes parecem fendidas em consequencia dos tiros de perfuração do tunnel João Ricardo, o prefeito resolveu, de accordo com o director de Obras Municipaes, designar os engenheiros Jeronymo Ribeiro, Arlindo Rangel e Armando Godoy, para procederem áquella vistoria, amanhã, ás 2 horas da tarde, lavrando depois o respectivo laudo.

◆ Está em andamento o memorial dos moradores da rua Aguiar, pedindo o cumprimento do laudo arbitral, que obriga a Light a fazer trafegar os bondes da linha Aguiar por aquella rua.

Expediente hontem assignado:

Por acto do director geral, foi designado o adjunto de 2ª classe Thomaz Posada para reger a 2ª escola masculina do 23º districto sem prejuizo do serviço diurno que lhe compete e sem direito a outra remuneração senão a contagem do tempo de serviço nocturno, pela metade, nos termos da tabella annexa ao decreto n. 981, de 2 de setembro de 1914.

Requerimentos despachados pelo director:

Leolinda de Figueiredo Daltro — Inclua-se em pedido de credito. Affonsina das Chagas Rosa e Alice da Costa — Sim. Antonio do Carmo Pires — Restitua-se. Gregorio José de Andrade. Heloisa Lacé Brandão e Hugolino Ayres de Albuquerque — Como requerem. Antonio Teixeira da Costa — Autorizo o augmento para 150$000.

Pelo director geral:

Cacilda Fragoso Ribeiro e Oswaldo Ramos de Souza — Deferidos. Maria Janin — Abonem-se. Heloisa Salema Garção de Andrade — Abonem-se 7 faltas e justifiquem duas. Theresa Edith Bandeira dos Santos — Justifiquem. Alzir Borgono de Carvalho — Justifiquem-se as faltas. Franceca da Fonseca e Silva, João Baptista de Freitas e João Maria de Mello Castello Branco e Luiz de Souza e Silva — Certifique-se. Hilda Pires Ferrão, Déa Smões Mendes, Julieta Moniz Mazza e Julieta Ribeiro — Indeferidos. Luiza Cavalcanti Torres — Indeferido, por não ter sido fornecida a informação pelo inspector medico.

Pelo director-geral:

Alice Horta da Costa — Pague o imposto de expediente.

—:—

Central do Brasil

O dr. Assis Ribeiro chegou hontem, muito cedo, ao seu gabinete de trabalho, onde despachou todo o expediente, retirando-se depois das 17,30, afim de conferenciar com o ministro da Viação, conforme antecipámos.

◆ Foi elogiado, em circular n. 74, o guarda-chave de Lageado, Joaquim Ferreira da Rosa, por ter evitado o choque do trem E C P 3 com L P 2, na noite de 25 de abril proximo passado.

◆ Foram concedidas férias aos conductores de trem da 3ª divisão Eurico Leoncio da Silva e Alfredo Augusto de Mendonça.

◆ Ao praticante de conductor de trem Lindolpho Alves de Oliveira foram concedidos 60 dias de licença.

◆ Foram mandados servir: em Taubaté, o praticante Antonio Rodrigues Bastos; em Eugenio de Mello, o praticante Julio Corrêa Neves; em Cruzeiro, o praticante Leoncio Ribeiro Souza; em Tres Barras, o praticante Norberto Martins, e em Paulo de Frontin, o praticante Alexandre Bastos.

◆ Regressaram a Norte e Marechal Jardim, respectivamente, o agente Clodoaldo dos Santos Rodrigues e conferente Waldemar Carneiro.

◆ Despachos da directoria:

A. Couto & C. — Deferido. F. David — Como pede. Izidro Cardoso da Silva — Não ha vaga. Joaquim de Souza — Deferido. Egydio Marsico — Inferido. Carlos Pizzard — Deferido. Orsini, Caldas & C. — Compareçam á secretaria. Alberto Lopes da Silva — Não ha vaga. Mario José de Oliveira — Indeferido. Bernardino José Leite — Deferido. Domingos Joaquim da Silva & C. — Certifique-se. Maria Francisca de Abreu — Deferido.

◆ Foi designado para servir como jurado, no Tribunal do Jury, o chefe de secção da secretaria João Kahl Junior.

◆ Foram remettidos ao Ministerio da Viação, com os officios abaixo indicados, os pedidos de pagamento, por exercicios findos, dos seguintes empregados: Manoel Telles Junior (de 1914 a 1916), ns. 540 a 543; Manoel Gregorio Rosa (de 1911 a 1917), numeros 533 a 539; Roque Figueiredo 1911 a 1914 e 1916), ns. 528 a 531 e 532; Manoel Pereira (de 1911 a 1914 e 1917), ns. 522 a 525 e 526; Joaquim Alves 1911 a 1915), ns. 517 a 520; Joaquim Rocha Vieira (1917), n. 521; José Ribeiro (1911 a 1912) ns. 515 a 516; Casilio Manoel dos Santos (1913 a 1917), ns. 507 a 512, e Amaro de Lima (1911 a 1916), ns. 501 a 506.

◆ Foram julgados habilitados, nas provas a que se submetteram para praticantes de conferente, os srs. Jacy Lopes, Christovão Magalhães, Antonio José Ferreira, Nelson da Costa Salles, Manoel da Silva e Souza, Antonio de Avellar Lomba e Belmiro da Silva Figueira Filho.

◆ Receberam ordens os praticantes de telegraphista Moacyr Faria, para Engenheiro Trindade, e Newton de Carvalho, para Magno.

◆ Vae servir em Mario Bello o cabineiro Waldemiro Horacio Passos Perdigão.

◆ Foram concedidas férias ao cabineiro Arlindo Pires Franco.

◆ Ao praticante de conferente Arthur Fernandes de Castro foram concedidos 30 dias de licença.

◆ Vão sollicitar aposentadoria os conductores de trem de 1ª classe Augusto Alves Bittencourt e Flausino Pereira Ramos e o agente de 3ª classe Francisco Mafra, que contam mais de 30 annos de bons serviços na Central do Brasil.

◆ Lembramos ao dr. Carlos Euler, sub-director da 5ª divisão, a construcção de um desvio para o embarque de lenha, na estação de Sant'Anna.

BANHOS DE MAGNESIA PARA ESTOMAGOS DYSPEPTICOS

Como se curam dyspepsias, indigestões, gastrites e outras doenças do estomago.

Os medicos são de opinião que approximadamente nove decimos dos casos gastricos, dyspepsia e indigestão são causados pelo excesso de acidos chlorhydricos no estomago. O estomago acidulado é coisa excessivamente perigosa, porque os acidos irritam e inflammam as delicadas membranas interiores do estomago, azedando e causando a fermentação dos alimentos parcialmente digeridos, originando gazes, causando intumescencias, nauzeas, cardialgias e indigestões. Os acidos no estomago devem ser neutralisados, não com pilulas digestivas ou drogas, mas sim com um banho de MAGNESIA DIVINA, para que seja radicalmente limpo dos acidos perigosos, o principal orgão do corpo humano.

Quando quizerem, portanto, dar ao estomago um verdadeiro banho, comprem em qualquer Pharmacia um vidro de

MAGNESIA DIVINA

pura em pó, e tomem uma colher de chá em uma chavena de agua quente ou fria. Isto faz uma bebida agradavel que, correndo para o estomago inflammado pelos acidos, vae suavisar e refrescar as suas membranas interiores e neutralisar todos os traços de acidez excessiva no estomago, repentinamente. Removendo assim os acidos do estomago, todos os symptomas da indigestão desapparecem.

Banhos de MAGNESIA DIVINA estão sendo tomados diariamente por milhares de ex-dyspepticos que agora comem o que lhes appetece sem o menor indicio de indigestão. (C 4609)

V. Ex. precisa comprar

Um ENXOVAL para baptisado?

Um ENXOVAL para recem-nascido

ou

Um VESTIDO FINO para as suas meninas?

Procure a casa

LA POUPÉE

Assembléa 100

(14274)

Conselho Municipal

A sessão de hontem, do conselho Municipal, foi rapida. Na hora do expediente falaram os srs. Alberico de Moraes e Ernesto Garcez. O primeiro continuou a atacar a administração do sr. Paulo de Frontin e o segundo, depois de criticar acerbamente a passagem do sr. Portilho pela Limpeza Publica, qual, diz, foi desastrada, faz referencias elogiosas ao Souza e Silva que acaba de assumir esse cargo.

"Brevets" de aviação, conferidos pelo Aero-Club

Realiza-se hoje, na Escola de Aviação Militar a solennidade da entrega de "brevets" de aviadores civis internacionaes aos tenentes Haroldo Borges Leitão, Amor Teixeira dos Santos e Raul Vieira de Mello, conferidos pelo Aero Club Brasileiro.

60$, 65$ e 70$ — Ternos de casemira ingleza, pura lã, preto ou de côr, sob medida. — ALFAIATARIA PARIZ — 78 — Rua Uruguayana — 78 — (Não tem filial).

4030)

A segunda grande feira annual

O sr. Sá Freire, desejando impulsionar tanto quanto lhe seja possivel a segunda feira annual deste districto, fez hontem baixar aos agentes a seguinte circular:

"O sr. prefeito do Districto Federal, attendendo á conveniencia de intensificar junto aos productores deste districto a propaganda da Segunda Grande Feira Annual, a inaugurar-se em 20 de setembro proximo, resolveu encarregar os agentes da Prefeitura de angariar nos seus respectivos districtos, com a maxima urgencia, as adhesões dos productores.

Para o fim indicado, essa agencia requisitará directamente da Commissão Directora da Feira o numero de exemplares dos impressos que julgar necessarios para a propaganda.

O que, por ordem do mesmo sr. prefeito, levo ao vosso conhecimento para os devidos fins.

O ministro da Guerra visitou a 3ª de metralhadoras

O sr. Alfredo Pinto visitou hontem, pela manhã, o quartel da 3ª companhia de metralhadoras, sendo ali recebido pelo respectivo commandante, capitão Alvaro Octavio de Alencastro e officiaes. Sua ex., depois de percorrer as dependencias do quartel, assistiu, em companhia dos generaes Bento Ribeiro chefe do Estado-Maior do Exercito, Silva Faro, commandante da 1ª região; Abilio de Noronha, commandante da 1ª brigada de infanteria; Dias de Oliveira, commandante da 2ª brigada, e outros officiaes, aos exames de recrutas incorporados áquella companhia.

Após a critica da parte technica do exame, feita pelo general Abilio de Noronha o sr. Alfredo Pinto manifestou aos presentes a agradavel impressão que recebera e em nome do presidente da Republica elogiou o commandante da companhia e os instructores, primeiros tenentes José dos Mares Maciel da Costa, Adhemar Alves de Brito, Carlos da Rocha e Euclydes Zenobio da Costa, pela competencia e zelo de que deram provas na preparação dos recrutas.

Inverno!

1919

Preços reduzidos!

Magnifico Sortimento de Casacos inglezes

Vestidos para passeio, theatro e baile

Costumes

Boas de pelles e plumas

Cobertores

Flanellas, casemiras e gabardines.

Sortidissima Secção de Artigos para creanças

A' Brazileira!

38, 42—LARGO DE S. FRANCISCO

PARA O FRIO

OS ARMAZENS BRAZIL

têm em exposição os mais variados e bellos agazalhos para

Senhoras

Meninas

e Crianças

Sortimentos incomparaveis, quer pela belleza, quer pela modicidade de preços

Ruas: Assembléa, 104

Gonçalves Dias, 6

13908

"Bahia Illustrada"

Tendo sido reformados os estatutos da sociedade anonyma a que pertence a revista *Bahia Illustrada*, que se edita nesta capital, foi supprimido o cargo de director geral, até então exercido pelo sr. Anatolio Valladares, e creado o de presidente, para o qual foi eleito e já se acha empossado o deputado Octavio Mangabeira, passando o sr. Anatolio Valladares a occupar o logar de secretario, do qual acaba de exonerar-se, segundo communicação feita pelo sr. Epaminondas Dutra, director-gerente da referida sociedade.

Torre do Tombo

Sobretudos de Casemiras, todos os modelos, desde 45$000.

Rua Sete de Setembro, 204, junto a Praça Tiradentes.

Torre do Tombo

204

Elegancia e durabilidade em roupas confeccionadas para Homens.

Rua Sete de Setembro, 204

Torre do Tombo

Ternos de casemiras pura lã, a 65$, 75$ e 80$000.

Rua Sete de Setembro, 204, junto a Praça Tiradentes.

(13905)

Notas & Noticias

A companhia Alexandre Azevedo em Nictheroy

No Theatro Municipal de Nictheroy, á rua Quinze de Novembro, nas proximidades da Ponte Central, e que acaba de passar por importantes reformas, deverá estrear amanhã, a companhia de comedias, dirigida pelo actor Alexandre Azevedo.

Essa companhia dará uma pequena serie de espectaculos por assignatura, já tendo sido enorme a procura de bilhetes o que prova o bom acolhimento que lhe será dispensado naquella capital.

Do seu elenco fazem parte Alexandre de Azevedo, Antonio Serra, João Barbosa, Eduardo Pereira, Oscar Soares, José Soares, Augusto Linhares, Gervasio Guimarães, Leonardo de Souza, Lucilia Peres, Adelaide Coutinho, Judith Rodrigues, Iracema Alencar, Fulvia Castello Branco, Mathilde Costa e Laura Serra.

A companhia estreará com a espirituosa peça "O Aguia", seguindo-se logo após, "O Homem da Cadeirinha", "O Amigo Carvalhal" "Perna de Páu", "Filhos Artificiaes" "Coronel das Drogas", "Duas Caras" e outras.

MUSICA

RECITAL RISLER — Realiza-se hoje, ás 9 horas da noite, no Theatro Municipal, o terceiro concerto de assignatura do famoso pianista Risler com o seguinte programma:

I — *Bach-Liszt*. Preludio e fuga em lá menor

Beethoven. Sonata em lábemol, op. 110 a) Moderato cantabille b) molto allegro c) Recitativo. Arioso dolente e fuga.

II — *Rameau*. Tambourin; *Couperin*. Les barricades mysterieuses; *Daquin*. Le Coucou; *R. Hahn*. *Variations*. *Saint-Saens*. Rapsodie D'Auvergne;

III — *Liszt*. Sonata em si menor. (Dedicada á Schumann): Indroducção: lento assai. Primeiro thema: allegro energico: Dois segundos themas: Grandioso — Cantando expressivo; Desenvolvimento: allegro — andante sostenuto (fá sostenido maior); Continuação do desenvolvimento: Fugato — allegro; Primeiro thema: si menor; Segundo thema: si maior; Epilogo: andante sostenuto. Largo.

Esta sonata será tocada sem interrupção.

DIVERSAS

Continuam em grande actividade os ensaios da burleta "A praia do Leme" de Gastão Tojeiro, o feliz autor do "Sympathico Jeremias" que a escreveu expressamente para o companhia do Carlos Gomes.

A sua première terá logar em breve.

—⊙— No S. Pedro entrou em ensaios desde ha dias uma nova peça do Viriato Corrêa, "As sapequinhas", que só subirá á scena, aliás, quando a "Jurity" der licença, o que vem ainda longe, parece.

—⊙— Na matinée de domingo proximo, festeja-se no Carlos Gomes, o successo que a "Viva a Republica", ali tem feito com uma recita em honra do autor do peça, o sr. Oduvaldo Vianna, uma das melhores esperanças do nosso meio intellectual do theatro. Escusado é dizer que haverá varias surpresas e novos attractivos de modo a tornar excepcional o espectaculo.

—⊙— Passando amanhã o 534º anniversario da gloriosa batalha de Aljubarrota, a redacção do *Portugal* de accordo com a empresa Paschoal Segreto, commemora o feito com bellissimo espectaculo em que se fará ouvir um jornalista portuguez, além da *Portuguesa* em scena aberta, e a representação de uma das melhores peças do repertorio da companhia que ali trabalha.

O QUE HA HOJE:

TRIANON — Não ha duvida de que o theatro nacional ainda é a preoccupação maxima dos verdadeiros apreciadores da arte theatral. Isso observa-se agora no elegante theatrinho da Avenida. Em plena estação do theatro estrangeiro, o Trianon tem tido as suas lotações completamente esgotadas. A linda comedia *Longe dos olhos*... tem attrahido uma concorrencia extraordinaria e os interpretes da nova peça de Abadie Faria Rosa são sempre applaudidos com enthusiasmo, notadamente Leopoldo Fróes, que faz o papel de Gastão, o estroina elegante, uma brilhante creação, mantendo galhardamente o logar de destaque que tem na scena brasileira. Espectaculos ás 7 3|4 e 9 3|4.

—⊙—

LYRICO — E' uma linda opereta *A filha do principe bandido*, que a companhia Esperanza Iris nos dá hoje em primeira representação, e em nona recita de assignatura. A platéa elegante que frequenta actualmente aquelle theatro, vae ouvir hoje á noite uma das mais lindas partituras do celebre autor da *Viuva Alegre*. *A filha do principe bandido* tem na companhia Esperanza Iris a seguinte distribuição: Fantina, Esperanza Iris; Esther, Lola Rosel; Mistron Versley, Josefina Segarra; Mary, Luz Gonzalez; Martha Flora Scott; Hastchi Stavoor, Henrique Ramos; Harrison, Francisco Poso; Dr. Floro, Galeno; Ascanio, Carlos Buena; Ministro de Policia, Luis Gynan; Versley, Alfredo Morales, etc. E' mais um successo que a companhia Esperanza Iris tem garantido.

—⊙—

PALACE — E' mais uma peça para rir a que offerece hoje ao publico, no Palace Theatre, a companhia portugueza Maria Mattos-Mendonça de Carvalho. O nome de seu autor George Feydeau, é a melhor recommendação que a peça tem. São tres actos de intensa gargalhada, aos quaes deve ter dado uma bellissima traducção o dr. Cunha e Costa. A distincta actriz Maria Mattos faz na peça o papel da ingleza Mme. Meggy Soldignac, uma das suas mais notaveis creações artisticas e que foi unanimemente elogiada em Lisboa. *O pato* está assim distribuido: Meggy Soldignac, Maria Mattos; Luciana Vatelin, Pepita de Abreu; Clothilde Pintagnac, Antonia de Souza; Mme. Pruchard, Bemvinda de Abreu; Armandina, Antonia Mendes; Clara, Lucinda Lopes; Pontagnac, Mendonça de Carvalho; Vatelin, Joaquim Almada; Redillon, Silvestre Alegrim; Soldignac, João Lopes; Pruchard, Joaquim Prata; Jeronymo, Gil Ferreira; Victor, Henrique Pereira; O gerente, Antonio Palma; Commissario, Joaquim Silva, e Uma creada, Fernanda.

—⊙—

RECREIO — No Recreio realizam-se hoje e amanhã, as ultimas representações da engraçadissima revista *Az de ouros*, que verdadeiramente tem constituido a peça de maior successo de quantas têm sido apresentadas, nos ultimos annos, em nossos theatros. Da peça, quando ellas conseguem uma tão larga série de representações, e com enchentes como as que conseguiu *Az de ouros* nada ha mais para dizer, a não ser, no caso presente, que hoje e amanhã se despede do publico. Espectaculos ás 7 3|4 e 9 3|4.

—⊙—

REPUBLICA — Continua attrahindo grande concorrencia a lindissima opereta *Amor de mascara*, que constitue um dos grandes successos da companhia portugueza do Eden Theatro de Lisboa. Os interpretes da magnifica opereta são sempre applaudidos com enthusiasmo pela numerosa platéa que afflue ao confortavel theatro da Avenida Gomes Freire. Espectaculo ás 8 3|4.

—⊙—

S. PEDRO — Vae a galope a feliz peça de Viriato Corrêa, no São Pedro, a *Jurity*. O noticiario dos jornaes registrava ha dias um movimento de cincoenta mil espectadores, desde a noite da estréa, e o numero continua na mesma vertiginosa subida. A continuar assim, não fica ninguem no Rio de Janeiro por ver a peça, o que, de resto, apenas é motivo para se darem os parabens ao proprio publico, á empresa, ao autor e á mascotrina, aos interpretes, especialmente á sua protagonista. Espectaculos ás 7 3|4 e 9 3|4.

—⊙—

CARLOS GOMES — Significativo, o successo da *Viva a Republica* no Carlos Gomes. Surgindo no proprio momento em que o Rio era tomado de assalto pelas companhias estrangeiras e sem ter grandes nomes á frente da sua, a *Viva a Republica* triumphou em toda a linha, do modo mais brilhante que se tem visto. E' que alguma coisa ella tem para attrair o publico tão arredado sempre das companhias nacionaes. Espectaculos ás 7 3|4 e 9 3|4.

—⊙—

S. JOSE' — *O batuta da Avenida* continua em pleno exito no popular theatro da praça Tiradentes, attrahindo sempre extraordinaria concorrencia. Espectaculos ás 7 horas, 8 3|4 e 10 1|2.

A morosidade nacional...

O sr. Francisco Delfim de Oliveira, carteiro dos Correios, quando residia á rua de S. Christovão, n. 423, foi victima de um roubo em 8 de maio de 1918, dando immediatamente queixa á policia local.

Pois bem, só agora, mais de um anno depois, é que a propria está inquirindo as testemunhas, quando o caso já está prescripto!

Sempre a morosidade nacional...

"L'Esprit de Paris"

Da conhecida agencia de revistas e figurinos dos srs. Soria e Boffini, estabelecidos á Avenida Rio Branco n. 187, recebemos o ultimo numero, que acaba de chegar, da interessante revista infantil, parisiense, "L'Esprit de Paris".

Pathé Nova-York
Franklin Farnum
Apanhal-os é que custa

IDEAL

Fox Film Corp
Virginia Pearson
A grande intriga

HOJE Um espectaculo super artistico e extra sensacional HOJE

Um completo rival do famoso **Tom Mix,** do lendario Far West

Franklin Farnum - Interpreta galhardamente o interessantissimo drama da marca Pathé Nova-York, intitulado:

Apanhal-os é que custa

São 5 actos destinados a um grande successo, taes são emocionantes e arrojadas as luctas, as correrias, os terriveis processos levados á pratica por atrevidas hordas dessas regiões. Visto por outro lado, encontramos com o decorrer dos acontecimentos um verdadeiro romance de amor que mimosamente remata o apreciavel film.

Faz parte do mesmo programma um trabalho inedito da grande marca **Fox Film Corporation**, cheio de encantos, parallelos á irreprehensivel direcção artistica e magnificente ensceneção, enriquecida pela sublime interpretação que lhe dispensa a formosa actriz

VIRGINIA PEARSON

E' sem duvida uma das creações mais bellas da eximia artista, que mais que nunca faz realçar os seus dotes captivantes, protagonisando o moderno drama:

A grande intriga

5 vigorosos actos de um entrecho magnifico, baseado num thema profundo e significativo. E' a ambição de uma joven da actualidade que idealisa conquistar a fama de artista, em contraste com ignobeis creaturas conductoras da intriga.

Amanhã - Continuação do sensacional romance de aventuras - **Stingaree** - 11º e 12º episodios, em 2 actos cada.

No mesmo programma reapparece a linda, meiga e encatandora **June Caprice**, no drama da «Fox Film», **A menina dos olhos azues**, 5 actos 18000

HOUDINI O Homem de Aço - CINEMA PARIS - HOUDINI O Homem de Aço

HOJE O grande acontecimento do dia! - HOJE

Começa a exhibição das primeiras series do extraordinario trabalho em 15 assombrosas series

HOUDINI

O HOMEM DE AÇO

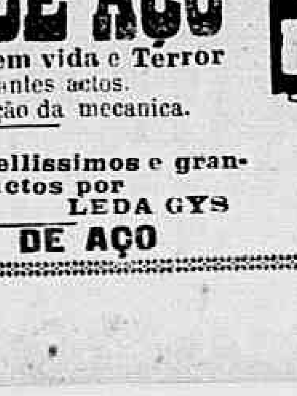

Exhibição da 1ª e 2ª series, intituladas: A morte em vida e Terror de ferro, divididas em 5 longos e empolgantes actos.

O HOMEM DE AÇO é a mais espantosa creação da mecanica.

Completará o programma: LEDA SEM SEU CYSNE 6 bellissimos e grandes actos por LEDA GYS

Todos devem ir ao PARIS vêr O HOMEM DE AÇO

CINEMA IRIS

Primeiro exhibidor dos films da UNIVERSAL

Proprietario: J. CRUZ JUNIOR

HOJE E AMANHÃ

Continuação do film de maior successo do mundo

A MOEDA QUEBRADA

3º E 4º EPISODIOS

Mais dois dias em que o IRIS é pequeno para conter os admiradores de

GRACE CUNARD
FRANCIS FORD
e ROLLEAU (o querido)

e no mesmo programma, a fabrica L-KO, que devia se chamar a fabrica das gargalhadas, deleitará a plateia com a comedia,

CUPIDO versus ARTE

SEXTA-FEIRA. Continuação da serie memoravel

A BALA DE BRONZE

2ª e 3ª feira. MARY MAC LAREN, a rival de Venus, a mulher mais formosa que o mundo viu, no drama em 6 actos, da Serie de Ouro da Universal, intitulado

POR MÃOS DE DAMA

e MARIA WALCAMP, a heroina de tantos films ruidosamente celebres no drama de BLUE BIRD

LINGUA DE FOGO cinco actos magistraes

Brevemente — ROLLEAUX, no film em series

A SEDUCÇÃO DO CIRCO

CORREIO SPORTIVO

TURF

DERBY-CLUB

O programma da proxima corrida

Para a proxima corrida no prado do Itamaraty, ficou hontem organizado o seguinte programma:

"Grande Premio Extra" —1.800 metros — 7:000$ e 1:400$000 — Kuri-Kuray, Plumita, Tocai, Roosevelt, Wilson, Darro, Guasca, Crescente, Corta Vento, Ipojuca, Tupinambá, Pinhão, Navegante, Reforma, Coquet, Maravilha, Alegria, Manhem, Merity, Tibagy, Tufão, Tempestade, Kivi Kivi, Biz, Apraziyel, Kitchener, Divino, Satan, Duque de Olinda, Zuleika, Mysterio, Cigano, Baliza e Kermesse. (Nacionaes, 49 kilos; europeus, 52, e platinos, 54.)

Pareo "Seis de Março" —1.100 metros — 1:500$ e 300$000. — Atrevido, 55; Rainha, 50; Estrellinha, Crescente, 45; Mauá, Mercury, 52; Lais, 45; Violão, 50, e Indayá, 45.

Pareo "Cosmos" — 1.609 metros — 1:500$ e 300$000 — Cruzeiro do Sul, 51 kilos; Haig, 51; Melrose, 49; Jilgueira, 52 e Mercury, 51.

Pareo "Itamaraty" —1.750 metros — 1:500$ e 300$000 — La Zorrita, 49 kilos; Metz, 52; Fram, 54; Juncal, 47; Señorita, 47; Juancito, 47; Corcyra, 49, e Monoculo, 52.

Pareo "Doutor Frontin" 2.500 metros — 2:000$ e 400$000 — Buckless, 51 kilos; Melik, 53; Wizard, 50, e Cicero, 49.

Pareo "Progresso" —1.609 metros — 1:500$ e 300$000 — Jubila, 46 kilos; Gladiola, 43; Ubá, 53; Tabyra, 52, e Gatuno, 51.

Pareo "Itamaraty" (1ª turma) —1.609 metros — 1:500$ e 300$000 — Tudo, 51 kilos; Kiosk, 52; Battery, 52; Alda, 51; Harlowe, 52; Não Sei, 51, e Oyster Bay, 51 kilos.

Pareo "Dezesete de Setembro" —1.800 metros — 1:700$ e 340$ — Alto, 50 kilos; Silhueta, 50; Battaglia, 49; Jacuhy, 50; Biltz, 50, e Dicufort, 50.

* * *

VARIAS NOTICIAS

Realizou-se hontem, á tarde, a annunciada assembléa extraordinaria do Jockey-Club, á qual compareceram 82 socios.

A directoria foi autorizada pela assembléa a organizar o projecto e realizar as obras necessarias para o augmento do predio onde funcciona a séde social, bem como para melhoramentos no hippodromo, dos quaes o principal é a archibancada dos socios.

Resolveu tambem a assembléa augmentar para 5:000$ a joia para a admissão de novos socios.

O sr. Lima Rocha, terminados os trabalhos, propoz que se inserisse em acta um voto de boa viagem ao dr. Linneu de Paula Machado, que segue brevemente para a Europa em viagem de recreio.

Na proxima assembléa, será apresentado pela respectiva commissão, o projecto da reforma dos estatutos.

A assembléa foi presidida pelo sr. Teixeira Soares, presidente do Jockey-Club.

—:— Foi dispensado do Stud Miranda & Migliora o aprendiz J. Biar, em vista da direcção irregular que deu á egua Girton, na ultima corrida.

—:— Por ter sido vencedor do "Grande Dr. Frontin", o cavallo Ramalero não poderá disputar o "Grande Premio Dezesete de Setembro".

—:— Acha-se retirado do "entrainement" por doença, o cavallo Clamor, do Stud Fernandes.

—:— Na presença de varios chronistas sportivos e grande numero de "turfmen", foi feita hontem, na redacção d'*O Turf*, á rua do Ouvidor, 137, a entrega dos premios aos vencedores dos seus ultimos concursos de palpites. Por essa occasião foi offerecida aos presentes uma taça de champagne, sendo erguidos varios brindes.

—:— Deve chegar hoje de Santos, o jockey Ricardo Cruz, que esteve exercendo a sua profissão no hippodromo daquella cidade.

FOOTBALL

Reparos infundados...

Os actuaes estatutos do Fluminense limitam o numero de socios do club. Mas, como é natural, para prever a possibilidade do quadro estar completo e athletas uteis ao club pretenderem entrar para elle, os estatutos dizem que, para estes casos, ha um quadro extra-numerico.

Desde que fique provada a capacidade do athleta para defender as côres da aggremiação, em qualquer ramo de sport o candidato entra independente de vaga no quadro ordinario; passa a figurar no outro acabando, mais tarde, por via de um mecanismo que não vem a pello esclarecer, no quadro ordinario.

Como saber se o athleta tem capacidade para tal ou qual genero de sport?

Os estatutos prevêm a hypothese e preceituam que o candidato póde ser sujeito ás provas necessarias para se conhecer das respectivas aptidões; as provas são dirigidas pela commissão de sport.

O sr. Monk, socio do Fluminense, renunciou o titulo, quando partiu para a grande guerra. Voltando ao Rio, o pretendendo voltar ao gremio a que pertencêra, foi submettido a provas, crenos que duas, do ramo de sport a que se candidatou: o football. Esta demonstração só poderia ser feita no campo de football, do Fluminense, em partidas official de football entre socios do Fluminense. Terminadas as provas legaes, o sr. Monk não foi mais escalado.

O facto originou um equivoco: o capitão de um dos quadros concorrente ao torneio interno da sociedade das Laranjeiras, escolheu o footballer inglez para figurar em partida official desse concurso. Advertido, á ultima hora, de que o jogador não era socio do club, o capitão de quadro, afim de não se ver exposto a uma contestação, não o escalou. Não ha, portanto, nada que attente contra a regra e a cortesia que merecem os socios do club da parte da direcção no torneio interno obrigaram á condescendencia verificada.

Eis o que se passou em relação ao sr. Monk.

A primeira parte foi absolutamente legal: garante-a os estatutos. A segunda, originou-a um equivoco comprehensivel e a attenção e cortesia que merecem os socios do club da parte da direcção do torneio interno obrigaram á condescendencia verificada.

* * *

CAMPEONATO INTERNO DO FLUMINENSE

Jogos do sabbado, 16 do corrente

3 horas — em ponto — Caramurú x Tamoyo; Juiz: Sergio da Rocha Miranda; Representante: Mario Braga.

4 1/2 em ponto — Indayá x Tupinikim; Juiz: Mario Pollo; Representante: — M. C. Dias Garcia.

* * *

O Villa Isabel x Botafogo F. C.

A tabella do campeonato do Rio de Janeiro, marca um novo prelio, dos interessantes encontro.

Trata-se, da zona norte entre o Fluminense e o Bangú e outra na zona sul entre o sympathico Botafogo e o Villa Isabel, no campo do J. Zoologico.

Deante da performance do team do Club do Boulevard, esse encontro promette revestir-se de grande enthusiasmo pois o equilibrio de forças é um facto.

Os aficionados do querido sport, tem pois para a tarde de domingo, uma bella perspectiva onde não faltará as emoções das bellas partidas de associação.

* * *

Os treinos do S. Christovão

O director Sportivo, pedindo aviso aos jogadores e players para que realizará hoje 13 do corrente ás 3 horas da tarde entre os 1º e 2º teams.

Alvaro de Castro.

* * *

As resoluções da directoria do Palmeiras

A directoria do Palmeiras, hontem reunida na séde da Quinta, resolveu: retirar o keeper Arnaldo Albernaz do 1º quadro do Palmeiras, devido ao extremo esforço que se apodera do mesmo sempre que o seu club disputa um match no campeonato; não está presente a vaga, é desejo do club da Quinta, está sempre o estado irregular do seu keeper o obriga um prejuizo do team, com o que se encontrarão no campeonato. Por esse importante motivo, julgou indispensavel a sua retirada.

A directoria, no entanto, continua tel-o na mais elevada estima e com jogador possuidor de grandes qualidades technicas e foi substituido por Albernaz não disputará pelo 2º team, porque já está preso no primeiro.

O sr. Eustachio Alves, presidente do Palmeiras, propoz, que, no proximo domingo, 17 do corrente, seja offerecido aos 1º e 2º teams, em regosijo ao modo brilhante e heroico com que se tem portado nos matches disputados, e, principalmente no ultimo jogo. Esta proposta foi unanimemente acceita, ficando determinado que, no proximo domingo, ao meio-dia, haverá um almoço no palacete da Quinta da Bôa Vista, séde do Palmeiras, offerecido aos 22 jogadores que compõem os 1º e 2º teams.

Foi tambem determinado que o campeonato interno deverá começar no dia primeiro de setembro e encerrada a sessão.

* * *

O Palmeiras treina sexta-feira

O Palmeiras A. Club, treinará depois de amanhã, sexta-feira, 15 do corrente, no campo da Avenida Pedro Ivo, com o Metropolitano F. Club.

O treino será somente entre os primeiros teams.

* * *

FOOTBALL NO E. DO RIO

Fluminense Football Club x Macahé Football Club

Realizou-se domingo passado, este importante match entre os campeões da aprasivel cidade de Macahé, E. do Rio.

A's 2 1/2 horas da tarde, deram entrada no confortavel "Ground" do 2º, os teams, sob uma salva de palmas duma assistencia calculada em 8.000 pessoas.

A saida coube ao Macahé que rijamente perigou as barras de Barroso.

Conseguindo a defesa fluminense burlar a offensiva macahense, vem agora perigar o goal deste.

Desenvolvem muitos ataques sem comtudo obterem um ponto para os seus teams, até terminar o 1º meio tempo.

Chamados novamente as equipes contendoras ao campo, reiniciou a pugna com fortes ataques o conjucto fluminense, dando logar a que Benicio e seus companheiros fossem muito acclamados pela assistencia devido as arriscadas defesas produzidas.

Rebatida a bola mais vigorosamente por Plinio cáe no centro do campo que apanhada pela sua linha avançada consegue depois de innumeras investidas obter o 1º ponto, marcado por Doca.

Reiniciando o jogo o Fluminense perde logo a bola, sendo quasi a sua fortaleza desmoronada, si não fosse um "fouls" dado em Doca, quando procurava entrar no posto de Barroso.

Ao ser batido, ha uma altercação entre os jogadores sendo os respectivos capitães obrigados a retirarem do campo os seus subordinados, faltando tambem 6 minutos para finalizar o encontro.

Desta forma terminou o embate com a victoria do Macahé contra o Fluminense pelo score de 1 x 0.

Os teams estavam assim constituidos:

Macahé

Benicio
Fernando — Plinio
Tobias — J. Gallego — Rackewitsch
Lelé — J. Goiabada — Doca — Napoleão — Totonio

Fluminense:

Barroso
João — Juvenal
Corynthio — Passinho — Horacio
Alvaro — Gontran — Crisolino — Ary — Flavio

* * *

Aulas de Gymnastica no Centro Athletico Sampaio

Começarão desta semana as aulas de gymnastica com o horario modificado.

Pela nova tabella passarão de 2 para 3 as aulas, na seguinte escala:

Terças-feiras — das 19 ás 21 horas.
Quintas-feiras — das 19 ás 21 "
Sabbados — das 19 ás 21 "

Domingos — das 9 ás 11 "

Approveitando, sendo ainda a directoria do sr. M. Leão, que continua ser director das aulas, devendo os interessados dirigirem-se para informações na séde social, das 19 horas ás 21, a rua Minas, n. 99.

* * *

NA METROPOLITANA

A assembléa de hontem

Em assembléa geral reuniram-se hontem os representantes dos differentes clubs filiados á Liga Metropolitana.

Entre outras, foram tomadas as seguintes deliberações:

a) eleger para a commissão de syndicancia o almirante João Germano Pereira Gomes;

b) eleger para o cargo vago na commissão de sports, em virtude da renuncia do sr. Paulo Buarque, o sr. Raphael Menezes de Almeida.

E' lido, em seguida, o officio da Liga Paulista, sendo usado da palavra nessa occasião diversos dos representantes, que se externam sobre o assumpto.

O representante do Botafogo propõe um voto de solidariedade á directoria da Liga Metropolitana, cuja proposta é approvada por unanimidade.

O mesmo representante propõe que seja devolvido á Associação Paulista o alludido officio; essa proposta é rejeitada por 13 votos contra 3.

Logo após é suspensa a sessão.

* * *

FLUMINENSE F. C.

Torneio interno

A directoria do torneio interno resolveu:

a) esclarecer ao capitão do team Nhambiquara que a impossibilidade de substituição do sr. Felippe de Oliveira referente ás regras e não ás regras do campeonato;

b) convocar uma reunião do capitão dos teams, no dia 16, ás 12 horas, na séde do club.

c) organizar para hoje, ás 5 horas da tarde, na séde do club.

—:— Jogos do sabbado, 16 do corrente:

3 horas — em ponto — Caramurú versus Tamoyo — Juiz, Sergio Rocha Miranda; representante, Mario Braga.

A's 4,30 em ponto — Indaya versus Tupiniquim — Juiz, Mario Pollo; representante, M. C. Dias Garcia.

—:— Realiza-se amanhã, 14 do corrente, ás 21 1/2 horas da tarde, no campo, o match-treino dos 1º e 2º teams.

A commissão de sports escalou os jogadores abaixo cujo comparecimento pede com a maxima pontualidade, ás 4 horas em ponto:

1º team:

Marcos
Vidal—Netto
Laís—Oswaldo—Fortes
Adamastor—Zezé—Welfare— Machado—Bacchi.

2º team:

Gerdo
Moreira—Renato Junqueira
Coelho—Honorio—J. A. Mutzembecker
Mano—Raul Ferreira—J. F. Coelho—Santerre—Celso

REMO

Como ecoaram em Lisboa os triumphos de Abrahão Saliture

Lemos no "O Sport de Lisboa", de 19 de julho, o seguinte commentario, que muito deve interessar e honrar o sport aquatico brasileiro:—

"Os nossos campeões envelhecem depressa, ou muito depressa se cansam ou aborrecem, retirando, ás vezes, ainda no explendor das suas faculdades, só porque se não treinam ou outros competidores os obrigam a trabalhar mais. E' um caso absolutamente veridico, que não necessita de documentação. Apezar disso, podemo-nos referir, incidentalmente, á natação, por ser, talvez, onde esse facto mais se tem notado.

E emquanto isso se dá, entre nós com tanta frequencia, pode-se constatar, por exemplo, que o nadador brasileiro que venceu, este anno, o 1º Campeonato Sul Americano de Natação, Abrahão Salturi, disputou a primeira corrida em 1889, ou seja ha 30 annos bem puxados!

Desde esse anno o magnifico nadador Salturi tornou-se invencivel, tendo conquistado nada menos de vinte campeonatos, assim distribuidos: 14 no Rio de Janeiro, 3 em S. Paulo, 2 em Montevidéo (Uruguay).

Salturi faz, actualmente, parte do famoso grupo representativo da Confederação Brasileira de Desportos, em water-polo, que venceu o respectivo campeonato Sul-Americano, marcando 25 bolas contra 0, o que é considerado como um dos melhores grupos de water-polo de todo o mundo. O seu logar é, salvo erro, á meia-defesa.

O Campeonato Sul-Americano foi disputado no percurso de 1500 metros, em estilo livre.

Um campeão inter-nacional com pelo menos, 45 annos!

Que horror! — dirão, de certo, alguns dos nossos athletas!

Que bello athleta! — dizemos nós!"

* * *

O Campeonato do Rio de Janeiro

Figura no programma da proxima regata, entre outros, o importante pareo intitulado "Campeonato do Rio de Janeiro", uma prova de incontestavel valor que vem despertando enorme interesse em nosso meio sportivo. Apresentaram-se a disputal-o as poderosas embarcações "Jurua", do S. Christovão, "Aymoré", do Flamengo, "Pereira Passos", do Vasco da Gama, e "Pourquoi pas?", do Botafogo.

Os sportmen cariocas vêm demonstrando grande interesse pela realização da prova, excitada ella justificavel, tal a importancia do pareo que vae ser disputado.

Foi a 9 de agosto do anno passado que se disputou pela ultima vez o importante prova com o nome supra, tendo sido o mesmo encerramento disputado pelas embarcações do Flamengo e S. Christovão, sendo vencedora a deste por uma distancia, qual diminuta, a metro e meio, ao tanto.

Eis a razão por que, este anno, apresentando-se os mesmos disputantes, que mais se empenharam em o anno passado pela victoria final do pareo, acrescido dos melhores representados pela guarnição do Flamengo, anceiam os sportmen cariocas pela aproximação do desejado dia da proxima regata proposta pela Federação Brasileira das Sociedades do Remo, entre as quaes figuram.

* * *

FEDERAÇÃO BRASILEIRA

Os convites para a proxima regata

Os convites para a regata do Campeonato do Rio de Janeiro, a realizar-se domingo, 17 do corrente, na enseada de Botafogo, devem ser procurados na secretaria desta Federação, á rua do Rosario n. 133, 2º andar, das 16 ás 19 horas.

(Assig.) José Calmon, 1º secretario.

* * *

Reuniu-se hontem o Conselho da Federação

Em sessão ordinaria reuniu-se hontem á noite o conselho da Federação do Remo.

Por proposta do sr. Oliveira Castro, foi lançado em acta um voto de congratulações pelo natalicio do Botafogo F. C.

Em seguida foram lidos os pareceres dados sobre a medição das novas embarcações de differentes clubs filiados sendo logo após posto em votação e approvado o parecer dado pelo sr. Ariovisto Rego sobre a proposta da C. de Water-polo, que queria o titulo de internacionaes e o direito do seu uso para os jogadores que tomaram parte nas provas sul-americanas; o parecer era contrario.

Foi approvado o seguinte orario para os pareos da proxima regata:

1º pareo — 12,15; 2º — 12,40; 3º — 1,05; 4º — 1,30; 5º — 1,50; 6º — 2,10; 7º — 2,30; 8º — 3,00; 9º — 3,30; 10º — 3,50; 11º — 4,10; 12º — 4,30; 13º — 4,50; 14º — 5,10; 15º — 5,30.

Passou-se ao sorteio das balisas que teve o seguinte resultado:

Pareos	Embarcações	Clubs	Balisa
1º	Candinho,	Boqueirão	2
	Bellita,	Internacional	6
	Brasil,	Natação	10
	Greenhalg,	Vasco	8
	Sayonar	S. Christovão	4
2º	Sylvia,	Vasco	10
	Aura,	Vasco	4
	Mascote,	Icarahy	6
	Jussára,	Flamengo	8
	Caeté,	São Christovão	2
3º	Candinho	Boqueirão	4
	Alzira,	Natação	6
	Marat,	Icarahy	8
4º	Idyla,	Boqueirão	3
	Ischion,	Gragoatá	10
	Iassy,	Gragoatá	9
	Néa,	Internacional	1
	Neuza,	Natação	5
	Nadyr,	Natação	6
	Goa,	Vasco	8
	Aura,	Vasco	7
	Lucy,	Botafogo	11
	Mascotte,	Icarahy	12
	Mimosa,	Icarahy	4
	Caeté,	São Christovão	2
5º	Candinho,	Boqueirão	6
	Alzira,	Natação	7
	Brasil,	Natação	5
	Greenhalg,	Vasco	3
	Lédu,	Botafogo	4
	Marat,	Icarahy	8
	Marengo,	Icarahy	9
6º	Idyla,	Boqueirão	6
	Iassy,	Gragoatá	0
	Néa,	Internacional	8
	Neuza,	Natação	4
	Mascotte,	Icarahy	7
	Caeté,	São Christovão	5
7º	Salomé,	Boqueirão	5
	Imperia,	Gragoatá	7
	Nelta,	Internacional	6
	Medina,	Natação	8
	Arethusa,	Natação	4
	Moêma,	Icarahy	3
	Jacyra,	São Christovão	9
8º	P. Passos,	Vasco	3
	Pourquoi pas?,	Botafogo	9
	Aymoré,	Flamengo	5
	Juruá,	São Christovão	7
9º	Salomé,	Boqueirão	4
	Arethusa,	Natação	10
	Aster,	Vasco	6
	Lygia,	Botafogo	2
	Moêma,	Icarahy	8
10º	Doris,	Boqueirão	6
	Iri,	Gragoatá	11
	Ciumento,	Internacional	9
	Clotilde,	Natação	3
	Ibis,	Vasco	5
	Nise,	Vasco	4
	Marilla,	Botafogo	7
	Irany,	Flamengo	2
	Tempim,	Flamengo	10
	Tapir,	São Christovão	8
11º	Esther,	Guanabara	4
	Jupyra,	Flamengo	6
	Jacyra,	São Christovão	8
12º	Doris,	Boqueirão	9
	Iri,	Gragoatá	5
	Ciumento,	Internacional	7
	Perger,	Natação	3
	Clotilde,	Natação	8
	Ibis,	Vasco	6
	Midosi,	Botafogo	4
	Marabá,	Icarahy	10
	Irany,	Flamengo	2
13º	Leo,	Guanabara	9
	Ipequy,	Gragoatá	7
	Itá,	Natação	5
	Nilo,	Natação	10
	Diu',	Vasco	8
	Ilo,	Vasco	2
	Nenê,	Botafogo	3
	Diva,	Botafogo	4
	Milo,	Icarahy	6
14º	Poranga,	Guanabara	3
	Clotilde,	Natação	7
	Ibis,	Vasco	5
	Midosi,	Botafogo	6
	Marabá,	Icarahy	8
	Irany,	Flamengo	9
	Tapyr,	São Christovão	4
15º	Boqueirão,	Boqueirão	6
	Itatupan,	Gragoatá	5
	Riachuelo,	Internacional	9
	Rio Branco,	Natação	4
	P. Passos,	Vasco	7
	Aymoré,	Flamengo	8
	Juruá,	São Christovão	3

O coronel Aristides Rego, representante do Natação, apresentou a seguinte proposta:

"Considerando que o C. R. Guanabara está amparado pela amnistia ampla votada na sessão commemorativa do 25º anniversario desta Federação;

Considerando que, nesta circumstancia, são considerados como inexistentes quaesquer penalidades ou infracções em que o mesmo tenha incorrido;

Considerando finalmente que esse club não póde ficar privado de tomar parte na regata que ora se vae realizar, a 17 do corrente, proponho que sejam concedidas ao Club de R. Guanabara, a faculdade de realizar, em 1920, a sua regata, não se alterando em nada a ordem de sucessão das regatas pelos clubs federados.

(Ass.) Aristides A. Rego."

Esta proposta foi enviada á seguinte commissão para dar parecer: Ribeiro de Castro, Domingos J. Pedro e Machado Guimarães.

* * *

O uniforme do Icarahy

Segundo fomos informados, o glorioso C. R. Icarahy apresentará os seus remadores, na proxima regata, com novos uniformes em listas horizontaes e não verticaes como ultimamente tem feito.

TENNIS

Campeonato do Fluminense F. Club

Ordem dos jogos a se realizarem durante a semana:

Dia 14:

1º jogo — Men's single (campeonato) — quadra n. 1 — 1º turno — Rufino de Almeida x Raul Azevedo.

2º jogo — 8 1/2 horas — Single (campeonato) — quadra n. 4 — 1º turno — Augusto Rocha Miranda x H. Filgueiras.

3º jogo — 9 1/2 horas — quadra n. 1 — 1º turno — Miguel Dultra x Jorge de Souza Gomes.

4º jogo — 9 1/2 horas — quadra n. 4 — 1º turno — Eurico Teixeira x Adhemar Faria.

Dia 15:

1º jogo — 8 1/2 horas — Single (campeonato) — quadra n. 1 — 1º turno — Manoel Leão x Mendes Campos.

2º jogo — 8 1/2 horas — Single (handicap) — quadra n. 4 — 3º turno — Marcondes Ferraz x H. Filgueiras. (Marcondes Ferraz recebe de handicap menos 30 em 11 game e menos 15 em 5 games).

3º jogo — 9 1/2 horas — Single (handicap) — quadra n. 1 — 3º turno — José Couto x Henrique Mattoso. (H. Mattoso recebe de handicap menos 15 em 2 games).

Dia 17:

1º jogo — 8 1/2 horas — Single (handicap) — quadra n. 1 — 3º turno — Manoel Leão x L. Bartholomeu. (M. Leão recebe de handicap menos 15 em 4 games).

2º jogo — 8 1/2 horas — Single (campeonato) — quadra n. 4 — 1º turno — Francisco Fonseca x Raymundo Castro Maya.

3º jogo — 9 1/2 horas — Single (campeonato) — quadra n. 1 — 1º turno — Ricardo Pernambuco x Clad Smart.

4º jogo — 9 1/2 horas — Single (campeonato) — quadra n. 4 — 1º turno — Gustavo Rheigantz x J. Werneck.

5º jogo — 10 horas — Single (campeonato) — quadra n. 3 — 2º turno — A. Hayne x Miguel Dultra ou J. Souza Gomes.

6º jogo — 10 1/2 horas — Men's double (campeonato) — quadra n. 1 — 1º turno — José Couto e Edgard Fellows x Mendes Campos e A. Lage.

7º jogo — 10 1/2 horas — Men's double (campeonato) — quadra n. 4 — 1º turno — A. Faria e Costa Pereira x R. Almeida e M. Leão.

8 jogo — 11 horas — Men's double (handicap) — (3º set) — Sylvio Vianna e Santos Cunha x J. Werneck F. Fonseca.

9º jogo — 2 horas — Men's double (campeonato) — quadra n. 1 — 1º turno — A. Teixeira e E. Teixeira x J. Werneck e F. Fonseca.

10º jogo — 2 horas — Men's double (handicap) — quadra n. 4 — 3º turno — Luiz Bartholomeu e A. Hayne x E. Kingelhoefer e Milton Potter. (E. Kingelhoefer e M. Potter recebem de handicap menos 40 em todos os games).

NOTAS RELIGIOSAS

SACRAMENTO DO CHRISMA — Na ultima quita-feira deste mez, sua eminencia o cardeal Arcoverde, ministrará o santo sacramento do Chrisma, na Cathedral, a todas as pessoas devidamente preparadas.

Os cartões podem ser procurados, na portaria.

*

SANTUARIO DO MEYER — No dia 31 do corrente haverá no Santuario do Meyer uma imponente solennidade religiosa em louvor do Immaculado Coração de Maria, constando de missa solenne ás 10 horas, com sermão pelo rev. monsenhor dr. Fernando Rangel de Mello, e ás 4 1/2 horas, procissão, havendo ao recolher as praticas do costume e sermão pelo conego Rezende.

*

EGREJA DA GLORIA DO OUTEIRO — Continuam as novenas preparatorias da festa que a 15 do corrente será levada a effeito em louvor da Excelsa Padroeira.

Durante as novenas, que serão presididas por d. João Nery, bispo de Campinas, haverá grande orchestra sob a direcção do padre Antonio Romualdo da Silva.

*

SODALICIO DE S. JOSE — Amanhã, ás 2 horas, reunir-se-á, sob a presidencia do director, na Cathedral Metropolitana, em sessão ordinaria, a pia instituição do Sodalicio de S. José, para tratar de varios assumptos que muito interessam as associadas. Em seguida á reunião haverá canticos e por ultimo dar-se-á benção do S. S. Sacramento.

*

MATRIZ DE SANT'ANNA — Continua hoje, ás 6 horas, nesta Matriz os exercicios espirituaes para as Filhas de Maria, sob a direcção do rev. padre Toloza.

THEATROS

O maior sortimento e o menor preço de artigos para caracterisação do theatro de todos os fabricantes estrangeiros.

PERFUMARIA SILVA
Rua do Theatro 9
Porta Larga — Tel. C. 1868
(13355)

NOTAS SOCIAES

DATAS INTIMAS

Faz annos hoje o dr. Raymundo Clarindo Sampaio, clinico nesta capital.

—:— Passou ante-hontem o anniversario natalicio do capitão de corveta José Autrano de Alencastro Graça.

—:— Conta hoje mais um anniversario natalicio a gentil senhorita Nadir Kron, filha do sr. Guilherme José Kron, empregado no commercio.

—:— Passa hoje a data natalicia de d. Ittolia de Oliveira Brito, esposa do tenente Mario de Brito. A anniversariante receberá das suas numerosas amigas pelo feliz acontecimento as melhores provas de carinho de que é credora.

—:— Festejou hontem o seu anniversario natalicio a galante menina Elisa, filha do sr. Augusto Vieira, e de d. Emilia Romão Vieira.

—:— Completa hoje mais um anno de existencia o commendador José Marcellino da Costa e Sá Filho, filho do desembargador do Tribunal de Contas Alonso de Almeida.

—:— Faz annos hoje o dr. Antonio Pedro Guimarães, director do gabinete do presidente do Districto Federal e filho do tenente Arnaldo Tinoco, e neto do almirante Gonçalves Tinoco.

—:— Conta hoje mais um anniversario natalicio d. Maria Helena de Oliveira Monteiro, esposa do sr. Antonio Moreira Monteiro, negociante desta praça.

—:— Commemora hoje o seu anniversario natalicio a gentil senhorita Alice Pereira Pinho, filha do sr. Mauricio Pinho, negociante no Recife.

—:— Faz annos hoje a senhorita Julia Dowsley, chefe das inspectores do Lyceo de Artes e Officios e irmã da professora municipal d. Isabel Dowsley.

—:— Será hoje muito felicitada pela passagem do seu anniversario natalicio a senhorita Leogina de Lourdes da Costa Magalhães, gentil filha do sr. Benjamin Magalhães.

—:— Faz annos hoje o sr. Antonio José da Costa, guarda-livros desta praça.

—:— Completou hontem mais um anniversario a graciosa menina Maria, filha do pharmaceutico Aristoteles Torres Vieira.

* * *

BAPTISADOS

Realizou-se domingo ultimo o baptizado da innocente menina Dulce, filha do sr. Augusto Vieira, auxiliar da Casa Moreno Borlido, e de d. Emilia Romão Vieira. A cerimonia, que teve logar na egreja de Nossa Senhora da Gloria (Largo do Machado), esteve muito concorrida, servindo de padrinhos o sr. Octavio Geraldo Vieira, funccionario do Juizo Federal, e sua esposa, d. Celina Fernandes Vieira.

* * *

JANTAR

No Restaurant ex-Berlim realiza-se hoje o jantar offerecido ao commandante do paquete "S. Paulo", do Lloyd sr. Felippe Fidanza, por motivo de haver reassumido o commando do referido navio.

* * *

VIAJANTES

Em commissão da Directoria Geral de Estatistica, segue amanhã para o Estado do Pará, a bordo do *S. Paulo*, o sr. Annibal Procoro de Andrade, afim de adquirir naquelle Estado os elementos necessarios á execução do Curso Economico, que ali deverá funccionar em 1920.

—:— Chega hoje, á tarde, a bordo do paquete "Ceará", e procedente de Recife, onde exerceu por algum tempo o cargo de chefe do Districto Telegraphico de Pernambuco, o sr. Antonio Carlos de Arruda Beltrão, chefe do Districto Telegraphico Central.

Ao seu desembarque comparecerão diversos amigos para os quaes ha uma lancha á disposição no Cáes Pharoux.

* * *

ENFERMOS

Encontra-se em franca convalescença d. Esther Guimarães Pagani, esposa do dr. Ivo Pagani, que acaba de soffrer melindrosa intervenção cirurgica.

* * *

MISSAS

Os empregados postaes mandam celebrar hoje, ás 9 1/2 horas, na matriz da Candelaria, missas por alma do dr. Jocquim Ignacio Tosta, antigo director dos Correios, recentemente fallecido em Londres e que prestou relevantes serviços aos Correios da Republica.

—:— No altar-mór da egreja de S. Francisco de Paula, será hoje, ás 10 horas, celebrada uma missa de 7º dia, em suffragio da alma de d. Gabriella Abreu da Silva Lima, esposa do almirante Silva Lima e mãe do capitão de corveta Jayme da Silva Lima e do dr. Octavio Abreu da Silva Lima, advogado do nosso fôro.

ENEGRECEU-SE A CABELLEIRA ENCANECIDA

Uma Senhora de Kansas City que se põe o Pello Preto e Estimula-o a Crescer por um Simples Procedimento Caseiro

Como diz que o fiz:

Uma distincta senhora de Kansas City (Missouri) relata como se tirou as cãs e diz: "Toda a pessoa, dama ou cavalheiro, póde enegrecer-se o cabello branco ou murcho, estimulal-o a crescer, preparando em casa esta receita: Deite-se 30 grammas de Bay-Rum num 1/2 litro de agua, accrescente-se uma caixeta de Composto Barbo e 7 1/2 grammas de glycerina, os quaes ingredientes acham-se em toda a pharmacia e são bem baratos. Applique-se o tratamento ao cabello duas vezes por semana até se obter a côr appetecida. Tudo isto faz: Allivia a comichão, é excellente para a caspa, não é viscoso, nem por isso se destingue, e remoça a pessoa em vinte annos. (5000)

ESMOLAS

Do sr. Antonio Joviano de Azevedo, 2º sargento asylado, recebemos a quantia de 9$600 para os pobres do *Correio*.

2º CLICHE'

ULTIMOS

DR. FLAVIO DE MOURA

O estado do dr. Flavio de Moura aggravou-se durante a noite, manifestando-se uma hematuria muito accentuada, o que faz suppôr a existencia de qualquer lesão nos rins.

O dr. Costallat, director da Assistencia, de accordo com os medicos assistentes do dr. Flavio de Moura, acha necessaria uma intervenção cirurgica, naquelles orgãos, para o que solicitaram licença á familia do enfermo, a quem se pediu tambem a indicação de um cirurgião de sua confiança.

A familia concordou com a intervenção proposta pelo dr. Costallat, que espera apenas a chegada do cirurgião que venha a ser escolhido á Assistencia para se proceda á operação.

O PRINCIPE DE GALLES NOS ESTADOS UNIDOS

São João, 12 — O principe de Galles e sua comitiva, que chegaram hoje a esta cidade, vieram a bordo dos cruzadores "Dragoon" e "Dauntlesse", para onde se transferiram na Bahia de Conception, do cruzador "Renown", no qual haviam feito a travessia do Atlantico.

Ao desembarcar no caes, o principe recebeu as saudações do prefeito da cidade e do Conselho. Depois de atravessar as ruas da cidade, numa extensão de duas milhas, ladeado pela multidão, que o acclamava enthusiasticamente, o principe acompanhado de sua comitiva recebeu os cumprimentos de boas vindas do gverno, no edificio do parlamento, retirando-se finalmente para o palacio do governo, onde se allojará na qualidade de hospede do governador Alexandre Harris.

UMA NOTA DO CONSELHO SUPREMO A' DELEGAÇÃO AUSTRIACA

Paris, 12 — O Supremo Conselho da Conferencia da Paz advertiu á delegação austriaca de que as potencias alliadas e associadas resolveram que o novo governo austriaco seja chamado republica da Austria. Esta decisão foi tomada porque as notas da delegação austriaca da paz, referindo-se ao seu governo, diziam sempre: "Governo austro-allemão".

Essas notas referem-se á modificações propostas ao tratado de paz com a Austria. Em alguns casos a unica alteração feita nas clausulas pela delegação austriaca foi mudar a expressão "governo austriaco" pela de governo "austro-allemão.

UMA REVISTA MILITAR EM WASHINGTON

Washington, 12 — Realizou-se hoje nesta capital uma parada da famosa brigada de marinha da 2ª Divisão, que auxiliou os francezes no contra-ataque que fez recuar os allemães das proximidades de Paris.

As tropas estacionaram na avenida Pensylvania, entre o Capitolio e a Casa Branca. O Congresso prestou homenagem aos marinheiros, suspendendo sua sessão por duas horas e collocando-se todos os seus membros na frente do respectivo edificio para assistir a desfilada do batalhão.

O presidente Wilson, o ministro da Guerra, sr. Baker, o ministro interino da Marinha, sr. Roosevelt, assitiram a passagem das tropas das janellas da White Hause.

Depois da parada os marinheiros tiveram permissão para folgar o resto da tarde.

AS CLAUSULAS RELATIVAS A' ALSACIA-LORENA

Paris, 12 — A Commissão dos Negocios Estrangeiros do Senado ouviu as declarações do sr. Reynald sobre as clausulas do Tratado da Paz, relativas á Alsacia-Lorena e ao Rheno.

O sr. Reynald é de opinião que a incorporação da Alsacia-Lorena á França se effectue de maneira a abranger todos os encargos e todas as dividas daquella região.

A França adquiriu na Alsacia-Lorena sem qualquer desembolso a propriedade de todo o dominio publicos e privado, inclusivamente as estradas de ferro.

O porto de Kehl, reunido ao porto de Strasburgo passa para a administração de um director francez pelo periodo de sete annos, prorogavel por mais tres annos.

A Convenção de Mannheim de 1868, que regulava a navegação do Rheno foi modificada. Assim a Commissão Internacional de administração passará a ser presidida por um delegado francez, que será opportunamente escolhido o qual terá a faculdade de determinar a adopção de todas as medidas necessarias á utilização das correntes do rio para força motriz, sem que nenhum trabalho similar possa ser feito na margem allemã, onde a França poderá

A VIDA EM VIDROS
Rhum Creosotado
DE
Ernesto Souza
BRONCHITE
Rouquidão, Asthma, Tuberculose pulmonar
GRANDE TONICO
[illegible]

FORMULA:
CREOSOTO DE FAIA
-:- IODO -:-
Hypophosphito de SODIO
Hypophosphito de CALCIO
-GLYCERINA-
Fartos elementos para a Hygiene dos Pulmões
: : Robustez : :
GRANADO & C.
Rua 1º de Março n. 14.

estabelecer todos os pontos de apoio de que tiver necessidade.

UMA NOTA DO "CORREIO PAULISTANO"

S. Paulo, 12 — O "Correio Paulistano" publicará amanhã a seguinte nota: "Além da reunião da Commissão Directora do Partido Republicano de S. Paulo, acima noticiada, relativamente á solução do problema presidencial deste Estado, quanto ao proximo quatriennio constituicional, nenhuma outra se realizou, anteriormente, para esse fim. São, portanto inteiramentedestituidas de fundamento as noticias que, a esse respeito, têm sido publicadas em jornaes do Rio e ainda hontem foram transmittidas a algumas folhas vespertinas desta capital.

São egualmente infundados os conceitos que, sobre o mesmo caso, foram, em taes noticias, attribuidos a varias personalidades da politica paulista."

MORREU EM S. PAULO A VIUVA PUJOL

S. Paulo, 12 — Em sua chacara, em Santo Amaro, falleceu hoje, ás 10 e meia da noite, d. Maria José de Castro Pujol, viuva do dr. Hyppolito Pujol.

A finda contava 80 annos e era mãe dos srs. dr. Alfredo Pujol, advogado nesta capital e membro da Academia Brasileira de Letras; drs. Ernesto Pujol, Hyppolito Pujol Junior, Alceste Pujol e Graciette Pujol.

O enterro realizar-se-á amanhã, ás 17 horas, saindo o corpo da Conceição, ao Posto da Avenida Brigadeiro Luiz Antonio, para onde será trasladado ás 15 horas.

Inauguração de um posto sanitario em Anchieta

Foi hontem inaugurado, em Anchieta, o Posto Sanitario ultimamente criado pelo recente decreto, que estabeleceu a Directoria Geral de Prophilaxia Rural do Districto Federal.

A população de Anchieta deve a creação deste posto naquella localidade á interferencia reiterada do Centro Republicano local, que envidou esforços para demonstrar a necessidade e utilidade do estabelecimento do mesmo posto em Anchieta, convidando por diversas vezes o dr. Belizario Penna a visitar a localidade, afim de se certificar do verdadeiro estado de penuria sanitaria da referida estação.

Desde logo compenetrado dos justos appellos que lhe foram feitos, opinou o dr. Belizario Penna, pela creação do posto cuja inauguração se revestiu de toda a solennidade.

PUBLICAÇÕES A PEDIDO

Tonico BAY-RUM

PARA OS CABELLOS

Impede a queda do cabello, tonificando o couro cabelludo.

Preservativo da calvicie, o seu uso constante é garantia segura do brilho, da maciez e do crescimento do cabello.

Perfume muito agradavel

A' venda em todas as pharmacias e perfumarias de primeira ordem

R. KANITZ
Rua 7 de Setembro, 127-129
Preço 2$000 (13599)

Parece incrivel, mas é a verdade, que o nosso povo não pensa no grande perigo da doença, praga segura da nossa raça, que conhece-se pelo nome de Tuberculose. E, o peior do caso é que cada tuberculoso é um fóco de infecção para todos que estão sãos; pois, a sciencia reconhece-a como um dos peiores males no grão de contagio. A Emulsão de Scott pelas suas virtudes therapeuticas e reconstituintes emprega-se com resultados excellentes como remedio auxiliar contra esta temivel doença. (E. 519)

DESASSOCEGO
Arthurgia, pesadelos e todas as molestias causadas pela insomnia, desapparecem com o uso das
PASTILHAS DO Dr. RICHARDS
(13603)

DECLARAÇÕES

BEN.:. LOJ.:. VISCONDE DO RIO BRANCO

Hoj.: sess.: mag.: de fil.:
O secr.:, *Carmo*, 18.:
(E 17958)

BEN.:. LOG.:. CAP.:. FRATELLANZA ITALIANA

Sexta-feira, 15, eleição dos cargos vagos. — O Ir.:. Seg.:.
(E 18551)

GR.:. CAP.:. DOS CCAV.:. NOACH.:.

Hoje, sessão ordin.:. ás horas do costume.

Ordem do dia: Eleição das secções. — O Gr.:. Secr.:. Ger.:. da Ord.:., *Daemon*. (E 18526)

A' PRAÇA

J. Bruzzi e Bruzzi & Costa, avisam ás praças de Minas, que não é mais seu representante o sr. Manoel Bruno V. França. Não se responsalizam por negocio algum que o mesmo fizer. Convidam-o a prestar contas.

Rio, 11 de agosto de 1919.
(E 18414)

AUG.:. RESP.:. LOJ.:. CAP.:. FRATERNIDADE ESPAÑOLA

Quinta-feira, dia 14 de agosto, sess.: Mag.: de Poss.: da nova administração, que dirigirá o anno 1919 a 1920 E.: V.: Convida-se todas as L. Lojas, hermanos, assim como todos MMaç.: regulares. — Secr.:, *J. Silva*.
(E 17741)

A' PRAÇA

Francisco F. Ferreira, estabelecido á praça da Republica n. 50, com fabrica de moveis de vime, vassouras, escovas, espanadores e outros artigos, participa aos seus amigos e freguezes que abriu á rua da Saude n. 219, uma filial com o mesmo fabrico, aonde espera melhor continuar a servir os seus freguezes, tanto desta praça como de outras. (E 18613)

THEATROS DA EMPRESA JOSE' LOUREIRO

LYRICO

GRANDE COMPANHIA MEXICANA DE OPERETAS
ESPERANZA-IRIS
Direcção Musical de Severo Muguerza

HOJE A'S 8 3|4 A'S 8 3|4 **HOJE**

9ª RECITA DE ASSIGNATURA

Primeira representação da opereta em 3 actos, do maestro FRANZ LEHAR

A FILHA DO PRINCIPE BANDIDO

Fantina. . . . . ESPERANZA IRIS

Esther, Lola Rosel; Mistress Versley, Josefina Segarra; Mary, Luz Gonzalez; Martha, Flora Scott; Hastchi Stavros, Enrique Ramos; Harrison, Francisco Poso; Doutor Floro, José Galeno; Ascanio, Carlos Baena; Ministro de Policia, Luiz Guzman; Velsley, A. Morales; Damas, Cavalheiros, Bandidos, Policiaes, etc.

Baillados nos 1º e 2º actos por MARIA e MINNA CORIO.

Deslumbrantes scenarios do notavel scenographo italiano A. BROGGI.

Amanhã — EVA. Sabbado — Matinée Blanche — AMOR DE PRINCIPE

Nova assignatura — Acha-se aberta na bilheteria uma nova assignatura para seis récitas. Os senhores actuaes assignantes têm preferencia aos seus logares até 20 do corrente.

NÃO SE ACCEITAM ENCOMMENDAS DE BILHETES PELO TELEPHONE
Estão suspensas as entradas de favor

PALACE

Companhia Portugueza — Maria Mattos e Mendonça de Carvalho

HOJE -- A's 8 3|4 — HOJE

Primeira representação da comedia em 3 actos, de Georges Feydeau, traducção de Cunha e Costa.

O PATO

O papel da ingleza MEGGY SOLDIGNAC é uma notavel creação de MARIA MATTOS.

Luciana Vatelin, Pepita d'Abreu; Clotilde Pontagnac, Antonia de Souza; Madame Prichard, Bemvinda d'Abreu; Armandina, Antonia Mendes; Pontagnac, Mendonça de Carvalho; Vatelin, Joaquim Almada; Redillon, Silvestre Alegrim; Soldignac, João Lopes Pruchard, Joaquim Prata; Jeronymo, Gil Ferreira; Victor, Henrique Pereira; O Gerente, Antonio Palma; uma criada, Fernanda de Souza; Commissario, Joaquim Silva. — PARIS — ACTUALIDADE.

Mise-en-scène de MARIA MATTOS—Mobiliario da Casa Cunha Pinto.

Amanhã — O PATO. A seguir: ALFAIATE DE SENHORAS.

Bilhetes á venda das 11 ás 17 horas, na casa Lopes Fernandes, Avenida Rio Branco n. 138, e das 10 em diante na bilheteria do theatro.

COMPANHIA LYRICA DO THEATRO COLON, DE BUENOS AIRES — Continua aberta na bilheteria a assignatura para doze récitas desta Companhia. (E. 18577)

TRIANON • Empresa Staffa & Fróes • Companhia Leopoldo Fróes • O ponto preferido da élite carioca

HOJE A's 7 3|4 — QUARTA-FEIRA, 13 DE AGOSTO — SOIRE'E — **HOJE** A's 9 3|4

A comedia original de ABBADIE FARIA ROSA

LONGE DOS OLHOS...

O grande successo na opinião unanime da imprensa e do publico

3 actos num palacete em Copacabana

Gastão de Lara Santos . . . . . LEOPOLDO FRO'ES

Toma parte toda a Companhia

A acção da comedia decorre entre a vespera da partida da esquadra brasileira para a guerra européa e o dia da chegada da gloriosa marinha

Mise-en-scene de Leopoldo Fróes — Scenarios e mobiliarios a rigor

Chapéus das «demoiselles d'honneur» modelos da Casa Castro—Toilettes «dernier-cri»— Chapeus de homens da Casa Leivas — O vestido de noiva do 3º acto, apresentado pela actriz Amalia Capitani é um lindo modelo do Parc Royal

Amanhã, - Matinée ás 4 horas - A's 7 3|4 e 9 3|4. Longe dos Olhos... — A seguir — O ultimo bravo

THEATROS DA EMPRESA PASCHOAL SEGRETO

HOJE — Quarta-feira, 13 de Agosto de 1919 — HOJE

CARLOS GOMES

HOJE! HOJE! HOJE!

SUCCESSO DO NOVO NUMERO, SUCCESSO

A JAPONEZA

pela inconfundivel divette ARLETTE GERMY

A's 7 3|4 e 9 3|4 — DUAS SESSÕES — A's 7 3|4 e 9 3|4

A inegualavel revista de O... ...L DO VIANNA, musica de PAULO ALFREDO, em dois actos

Viva a Republica!...

Coplas novas no quadro do FUTURO! — O duetto do "Elle e Nove..." ...s de Felicio Feliz e Ventura Felicidade.

...manhã — Festa commemorativa da Batalha de Aljubarrota — A seguir — PRAIA DO LEME, de Gastão Tojeiro — Domingo, em MATINÉE, recita de Oduvaldo Vianna.

S. PEDRO

Grande Companhia Nacional, de Operetas e Melodramas (genero do theatro Chatelet, de Paris) — Direcção artistica de EDUARDO VIEIRA — Maestro regente da orchestra LUIZ MOREIRA

HOJE! HOJE! HOJE!

A PEÇA QUE MAIS E MAIORES ENCHENTES TEM DADO!

As 7 3|4 e 9 3|4 — Duas novas representações da:

Jurity

PROTAGONISTA : : : : : : : : : : ABIGAIL MAIA
QUE, ATE' HONTEM, JA' FOI VISTA POR

52.989 PESSOAS! 52.989

Tres actos originaes, de Viriato Corrêa, musicados por D. Francisca Gonzaga, evocadores da vida simples dos nossos sertões!

A MAIOR VICTORIA DO THEATRO POPULAR!

A seguir — AS SAPEQUINHAS

MAISON MODERNE

O mais confortavel estabelecimento de diversões, onde não são poupados esforços para corresponder á sympathia e preferencia do numeroso publico que o frequenta.

Films de HOJE:
CORAÇÃO DA HUMANIDADE
— E —
tres actos comicos

CINEMA OLYMPIA

Films de HOJE:
CORAÇÃO DA HUMANIDADE
— E —
tres actos comicos

S. JOSE'

Companhia Nacional, fundada em 1º de julho de 1911 — Direcção artistica de Eduardo Vieira — Regente da orchestra Bento Mossurunga.

Hoje! Hoje! Hoje!

TRES SESSÕES

A' noite, 7, 8 3|4 e 10 1|2, A' noite

Novas representações da famosa burleta-revista de Miguel Santos, musica de Bento Mossurunga.

O BATUTA da AVENIDA

O grande successo de Alfredo Silva e João de Deus.

A melhor peça do genero, opinião unanime da illustrada imprensa! DUAS HORAS DE GARGALHADA!

Amanhã — O BATUTA DA AVENIDA. (E 17722)

SALÃO PARIS NO RIO --- RUA DO OUVIDOR N. 139 --- GRANDIOSAS NOVIDADES

THEATRO MUNICIPAL

Hoje, Quarta-feira, 13 de Agosto

A's 9 horas da noite

3º CONCERTO DE ASSIGNATURA

DO PIANISTA FRANCEZ DE FAMA MUNDIAL

Risler

PROGRAMMA

I

Bach-Liszt — Preludio e fuga em lá menor.
Beethoven — Sonata em lá bemol, op. 110.

II

Rameau — Tambourin.
Couperin — Les barricades mysterieuses
Daquin — Le Coucou.
R. Hahn — Variations.
Saint-Saens — Rhapsodie D'Auvregne.

III

Liszt — Sonata em si menor.

PREÇOS DO COSTUME. (E 17022)

SABBADO, 16 DE AGOSTO

A'S 9 HORAS

Concerto extraordinario do celebre violinista

MANEN

PROGRAMMA

I

Mozart — Concerto em ré:
a) allegro;
b) andante;
c) rondó.

II

P. Nardini — Sonata em ré.
Paganini — Motuo Perpetuo.

III

Bac-Manen — Roudeau et Badiverie.
Schubert-Wilhelmy — Ave-Maria.
Sarasate — Capricho Vasco.

POLTRONAS, 10$000.

ILEGIVEL.

CENTRO HUMANITARIO PAULO DE FRONTIN

SEDE PROVISORIA: RUA LUIZ DE CAMÕES, 36, SOBRADO
EXPEDIENTE: DAS 3 A'S 5 HORAS DA TARDE
Socios já inscriptos 1.800

Convidam-se os amigos e admiradores do benemerito brasileiro dr. Paulo de Frontin, a inscreverem-se como socios iniciadores do Centro Humanitario Paulo de Frontin que será fundado na proxima semana, á rua Luiz de Camões, 36, sobrado. — *A commissão organizadora.* (E 17860)

A' PRAÇA

F. Upton & C., commerciantes estabelecidos nesta praça e na de São Paulo, comunicam que, nesta data, assumiu a gerencia de sua casa filial, no Rio de Janeiro, o sub-gerente de sua casa matriz em São Paulo, Sr. F. J. Caton. O referido Sr. está investido de plenos poderes para gerir a referida casa filial, sita á Avenida Rio Branco n. 18.

Rio de Janeiro, 9 de Agosto de 1919.

(A) *F. UPTON & COMP.* (C. 14254)

AGRADECIMENTO

Tendo grande satisfação de tornar publica a minha gratidão, ao provecto operador dr. Fernando Vaz e ao seus dignos auxiliares, drs. Corrêa da Veiga, E. Vaccani e Alvares Pires, pelo modo carinhoso e habil com que fizeram a operação de appendicite, com esplendido resultado, n'o meu filho Antonio, na casa de saude dr. Crissiuma Filho.

Outrosim, apresento os meus sinceros agradecimentos ao dr. Crissiuma Filho e ás suas dedicadas enfermeiras, pelo zelo e carinho com que trataram o meu filho durante a sua molestia.

Rio, 12 de agosto de 1919. — *Julio da Silveira Lobo.* (E 18516)

OLIMPIO IGNACIO, feitor de via-permanente da E. F. C. do Brasil, passa de ora avante assignar-se *Olimpio Ignacio de Souza.* (E 18394)

Communicamos que o festival se realizará em 14 do corrente, no Centro Gallego, fica transferido para o dia 28 do mez de setembro. (E 18611)

A' PRAÇA

A. Garcia & C., abaixo assignados, declaram a esta praça e ás pessoas que tenham que nada têm de commum com a firma A. P. Garcia & Comp., da rua Conselheiro Zacharias n. 58, e que nada devem, vencido ou a vencer, entretanto, quem se julgar credor queira apresentar competente conta, que se procederá ao pagamento, será immediatamente pago.

A. Garcia & Comp. — Rio de Janeiro, 11 de agosto de 1919. — Rua Buenos America, rua da Quitanda n. 133. (E 18406)

CENTRO UNIÃO DOS EMPREGADOS DA ESTRADA DE FERRO CENTRAL DO BRASIL

RUA BARÃO DO BOM RETIRO N. 5 — E. NOVO

De ordem do sr. presidente, convido os srs. socios quites a se reunirem em assembléa geral extraordinaria, no dia 14 do corrente, ás 19 horas, para eleição dos cargos vagos no conselho deliberativo e alteração dos seguintes artigos: 30°, 49°, 74°, 93° e 91° dos Estatutos, e 5°, 26°, 40°, 44°, 47°, 52° e 53° da Secção Funeraria.

Mario Sampaio, 1° secretario. (E 17842)

ASSOCIAÇÃO DOS PROPRIETARIOS DE BARBEARIAS

RUA LUIZ DE CAMÕES N° 36

De ordem do sr. presidente convido a todos os socios inscriptos a se reunirem em assembléa geral para approvação dos estatutos no proximo dia 14, quinta-feira, ás 7 e meia horas da noite. Outrosim, devendo ser nomeada nesta assembléa, uma commissão que tenha de manifestar-se sobre os desejos e interesses da classe, convido a todos os senhores que se queiram inscrever-se até a hora aqui designada afim de poderem tomar parte nas discussões da mesma assembléa, e gosar das regalias de socios fundadores. Para a devida ordem dos trabalhos, scientifico que só aos socios inscriptos será permittida a entrada e permanencia na sala das sessões.

O secretario, *S. Paulo Castro.* (E 17892)

AOS FRACOS E CONVALESCENTES

O VIGOGENIO

como melhor tonico e energico fortificante. Depositos: — Rodolpho Hess (Rio); Baruel, (S. Paulo). (E 14.726.)

PIANO

Vende-se um allemão, de familia que se retira; rua Luiz de Camões 40. (E 17117)

Febre aphtosa

Gratifica-se com 50$000 quem indicar um boi ou vacca, atacado com aphtosa, mesmo em estado grave, no Districto Federal ou Netheroy; para ser não comprometter; além disso fornece-se gratis. Cartas ao pessoalmente rua Coronel Figueira de Mello 228, Oliveira. (E 17785)

CINEMATOGRAPHO

Vende-se um de bom fabricante, ainda novo. Para mais informações, na gerencia desta folha. (C. 13654)

PHARMACIA

Precisa-se de um bom pratico na Pharmacia Laura — Penha. (E 18428)

Balança Howe

Vende-se barato, uma de 200 kilos, com pouco uso, na rua S. Francisco da Prainha, 33. (E 17994)

EMPREGO

Offerece-se um a pessoa que deseje trabalhar, tendo relações no meio commercial ou politico, podendo ser de um bom ordenado, mensal á rua Rodrigo Silva 6. (E 18584)

BARATA

Typo sport, marca francesa, Clement Bayard, quasi nova, vende-se por preço de occasião, por se retirar para o estrangeiro. Ver e tratar á rua Menna Barreto 19 — Botafogo. (E 18581)

Socio para fabrica de calçado

Digo causa-se toda e qualquer marca de calçado, preço sem competidor. Quem dispuzer de pequeno capital e que deseje se estabelecer, procure na Rua dos Andradas 59, casa Rapido. (E 17938)

Machina de escrever

Precisa-se comprar "ADLER" ou "CONTINENTAL" em perfeito estado. Offertas detalhadas á rua Alfandega 101, secção sedas. (E 17951)

Casas para alugar

Informações certas e sérias de casas vasias em todos os bairros da cidade e suburbios. Ao Nedinger, Avenida Central 122, telephone 2240 Central. (E 18541)

Palacete em Copacabana

AVENIDA ATLANTICA

Vende-se o bellissimo palacete da Avenida Atlantica n. 516; ricamente mobilado. Trata-se no mesmo. (E18491)

HYPNOTISMO

O professor Dauristant dá lições praticas, theoricas desta sciencia, garantindo que, com tres lições, qualquer pessoa hypnotisa; methodo infallivel. Dauristant póde ser procurado das 10 ás 20 horas, na rua 13 de Maio, 25, em frente ao thea. Municipal. (E 18606)

THAOLAXINA

As ultimas investigações scientificas têm demonstrado que a constipação ou prisão de ventre, nunca póde ser curada n'um curto tempo e por este motivo é necessario usar com este producto, para obter-se a cura. A Thaolaxina (comprimidos e palhetas), preparado no Laboratorio de Duret & Remy, Paris, é puramente vegetal, tendo a grande vantagem de não intervir na digestão, isto é, atravessa todo o tubo digestivo sem ser absorvida, e não causa colicas. Póde ser usada pelas crianças, senhoras gravidas e durante os periodos de menstruação.

A' venda nas Drogarias e Pharmacias.

"CHOLEOKINASE"
Especifico contra as Molestias do Figado.

Agentes para o Brasil:
H. Millet & J. Roux
Rua da Quitanda n. 3, esq. S. José. (14250)

Vigor Capilar MORGADO

Escurece os cabellos brancos, elimina a caspa e faz nascer os cabellos. A' venda em toda parte. Depositarios: Uruguayana n. 66. (E 14675)

Para industria ou commercio

Aluga-se ou vende-se o grande galpão proprio para officina ou deposito, com installação de força e luz, junto á estação de Bom Successo, a 15 minutos da Praia Formosa. Este galpão está edificado dentro de uma grande área de terreno que tem construcção, e logar muito apropriado para muitos annos. Trata-se no local, ou á rua do Areal, 15. (E 17802)

ELIXIR DE CAROBA

(SPIROCHETINA)

Cura todas as impurezas do sangue: syphilis, eczemas, gallicos, molestias da pelle, rheumatismo, feridas, corrimentos, anemia. E' o unico que purifica, engorda e tonifica o doente, restituindo a saude. — Granado & C., Rua 1° de Março, 14, e Granado & Filhos, Rua Uruguayana, 91. (E 18599)

CATUMBY E PRAÇA 11 DE JUNHO

AOS PROPRIETARIOS

Compra-se um predio ou terreno 15 a 20 metros de frente por 50 metros de fundo, mais ou menos; escrever a F. A., caixa do Correio 932, com todas as informações, ao proprietario. (E 17814)

Dr. Carmo Pereira

Molestias internas, molestias de creanças e syphilis. Das 12 ás 13 horas, á rua Primeiro de Março n. 20, telephone Norte n. 1.551. Das 17 ás 18 horas, á rua Haddock Lobo n. 414, telephone Villa n. 1.024. Res.; rua Club Athletico n. 33, telephone Villa n. 4.109. (E 17.621.)

PIANOS AUTOMATICOS E ELECTRICOS DE TODOS OS SYSTEMAS

como tambem harmonios, orchestrions e pianos communs concerta-se com toda garantia na RUA DAS MARRECAS 18. — Tel. C. 2836.
ADOLPHO BENGELL & Cia. (E17598)

IMPOTENCIA

espermatorrhéa. Remedio estrangeiro, certo, rapido, innocuo, tonico não excitante, uso interno. Dóse por um mez, 20$000. Deposito no consultorio do dr. Caetano Jovine, rua S. José, 56, Rio de Janeiro. (13555)

Rechtsanwalt

Dr. Fischer Jr. Av. Rio Branco 18. Tel. Norte 3311, das 2 ás 4 horas. (E 15861)

Gonorrhéa aguda e chronica

— Cura radical por novos tratamentos de resultado garantido. Dr. Raul Rocha — 7 de setembro, 162 — das 2 horas. Tel. C. 1125. Applica o "914" allemão a 60$ e francez "Billon" a 30$, incluindo o medicamento. (12775)

CALLISTA — EXTRACÇÃO DE CALLOS SEM DOR. YARELLA

Urug. 3, T. C. 249. (E 18486)

LINDO GALLO

Vende-se um MAGNIFICO REPRODUCTOR, legitima raça RHOD RED ISLAND; rua Sete Setembro n. 3. COOPERATIVA AVICULA. (E17932)

GUARDA-CHUVA

Em um automovel, no domingo, no trajecto entre Avenida Rio Branco e a Estrella, ou viceversa, deixou-se ficar um de cabo de volta, forrado de couro preto. Gratifica-se quem o entregar ao porteiro do Select Hotel, á praia do Flamengo 164. (E 17923)

Automovel de luxo

Vende-se um magnifico landaulet "Packard", de 12 cylindros; "carrosserie de luxo; na Avenida Atlantica n. 516. (E 18492)

A confecção moderna de dentaduras obedece a um processo inteiramente novo, de fórma a haver perfeita imitação dos dentes naturaes, além da belleza, solidez e garantia do trabalho. Este novo methodo concorre para que a pronuncia das palavras seja clara e a mastigação completa. No consultorio do especialista Dr. Silvino Mattos ha uma bella e custosa exposição de trabalhos dentarios, cujas explicações são dadas na occasião, sem nenhum compromisso para os visitantes, pois não se cobram consultas. Pede-se, portanto, a todo aquelle que desejar trabalhos de tal natureza o favor de primeiramente vir examinar o seu systema novo de dentaduras, cujos preços estão ao alcance de toda a bolsa e cujo effeito é deveras agradavel. 3, Uruguayana. (E 17946)

Predios e terrenos

Compra, vende, locação, concertos, construcção, administração, cobrança de alugueis e hypothecas a juros modicos; com J. Pinto, rua do Rosario, 142, sobrado. Telephones Norte 2969 e Norte 4160. (13628)

Papel e barbantes

Para embrulhos, preços sem competidor, só na CASA TEIXEIRA Telephone, Norte, 3384 Rua Buenos Aires, 169, loja. (E 16801)

"INDUSTRIA ASSUCAREIRA"

International Machinery Company

RUA DE SÃO BENTO, 30 — RIO DE JANEIRO
Caixa Postal 1626 — Tel. Norte 1023

Unicos representantes, no Brasil, das afamadas moendas e machinas "FULTON"

Achamo-nos em condições de fornecer por preços moderados e com prompto embarque os seguintes materiaes: *Centrifugas, Bombas de diversos typos, Elevadores, Condensadores, Filtros effeitos, Crystalizadores.*

Electrificação de Usinas de accordo com os requisitos modernos.

Rogamos pedir nos preços sobre qualquer material para Usinas de Assucar.

Os prestimos dos engenheiros da Companhia estão sempre á disposição para attender a qualquer consulta.

As pessoas de côr conseguem tornar os cabellos lisos, por mais crespos ou ondulados que sejam, com

LYSODOR

Vidro 3$, pelo Correio 4$. Nas perfumarias, drogarias, pharmacias e na A GARRAFA GRANDE Rua Uruguayana, 66 (9768)

CASA DALE

AGUA — LUZ — FORÇA — CALOR
LUSTRES, ABATJOURS, ETC.
Amplas Exposições — Installações
Motores, Dynamos, etc. — Apparelhos Sanitarios
MATRIZ: GONÇALVES DIAS, 56
Filial e Depositos RUA ALFANDEGA, 82 - 86
(13699)

VIAS URINARIAS

Syphilis, molestias venereas e da pelle. Gabinete Electrotherapico do

Dr. Belmiro Valverde

Docente da Faculdade e da Academia de Medicina.

Tratamento rapido e garantido dos estreitamentos da uretra, gonorrhéas, cystites, hydroceles e hemorroidas. Exame directo da bexiga e uretra por apparelhos proprios.

Consultorio: Largo da Carioca, 10, da 1 ás 6. Tel. 209, Central. (13478)

Mobilias ricas

Vendem-se uma sala de jantar moderna, e um dormitorio de peroba com guarda-vestidos de 3 espelhos, na Avenida Mem de Sá, 12, Lapa. (E. 18000)

"INVISIVEIS"

S. B. Caridade e Virgem Maria.

Qualquer pessoa que depois de multos cuidados com a sua saude, não tenha conseguido melhoras satisfatorias, deve pedir uma consulta á Sociedade Beneficente acima, para obter o beneficio desejado.

E' preciso mandar o nome, filiação, edade, endereço e um enveloppe sellado para resposta. Cartas para a caixa postal 1916, Rio de Janeiro. (13006)

DIABETES

O especialista dr. Fidelis cura radicalmente o diabetes e suas complicações, por processos modernos. Consultas das 13 ás 17 horas, á rua Inhangá n. 26, Copacabana. Tel. Ipanema n. 259. (E. 18566)

OURO

Prata, platina, brilhante e cautelas do Monte de Soccorro, compram-se e pagam-se bem; na praça Tiradentes n. 64. — CASA GARCIA. (14023)

Doenças do pulmão

—Dr. F. Catão, do Hospital dos Tuberculosos, Docente da Faculdade de Medicina do Rio de Janeiro; rua Sete de Setembro 58, consultas das 13 horas em deante. Teleph. 4.519, C. (9706)

Manteiga superior

Queijos de Minas, banha, carne secca e cereaes, compra á vista, para exportação Lucio Pereira, rua Rosario, 78, (Rio). (E. 17936)

Casa de Saude Dr. Poggi

Em centro de grande parque, ao abrigo da poeira, está apparelhada para qualquer operação cirurgica ou obstetrica. Preços modicos.

Director: Dr. Jayme Poggi, do Hospital da Gambôa, com 3 annos de pratica nos hospitaes da Europa. rua Marquez de Abrantes, 192. Tel. Sul, 155.

(13697)

Piano e pianolla

Vendem-se um Pleyel novo, modelo 9 e uma rica Pianolla com 88 notas e perfeita, na Avenida Mem de Sá, 12. (E. 17999)

Loção Panamá

Preparada com cascas de quilaia e antiseptico especial. Evita a caspa, desenvolve os cabellos, ondula-os em poucos dias conservando a sua côr natural. A' venda: La Femme Chic, Ouvidor 141 — Casa Central, avenida Rio Branco 142 e Casa Cirio, rua do Ouvidor. (13.698.)

COLLEGIO

Vende-se um completamente installado em cidade do interior, de grande movimento e em rica região, dando 7:500$ de lucro liquido annualmente. Cartas a esta redacção a Collegio. O motivo é o proprietario ter outros negocios. Preço conveniente. (E. 17.571.)

STANNOXYL

Base de Oxydo de Estanho metallico, isento de chumbo.

E' um producto especial que a medicina moderna reconhece como o melhor remedio no tratamento de Furunculos, Anthrazes, Acnea, Osteomyelites, Abcessos do Seio e Lymphangite das mulheres que amamentam, Infecções Secundarias da Tuberculose Pulmonar e Suppurações de Estaphylococcos.

EM DROGARIAS E PHARMACIAS.

Lembramos aos Srs. medicos os outros artigos scientificos do Laboratorio de Robert & Carrière, de Paris, dos quaes temos existencia.

H. MILLET & J. ROUX — Unicos agentes para o Brasil de Robert & Carrière — Rua da Quitanda n. 3, Esq. S. José. (14248)

QUAL?

Qual é, da hygiene pessoal, a parte mais importante? E' a que concerne aos *dentes*, á *boca* e á *pharynge*. Pois saiba que, para tão importante fim, o *Departamento da Saude Publica, analysando, approvando e licenciando* o "Especifico liquido Calmettina" (Alvará 182, de 14 de Novembro de 1916), fel-o á vista dos resultados analyticos e experimentaes levados á termo pelo eminente mestre Exmo. Dr. Emilio Emiliano Gomes, Director do Laboratorio Bacteriologico da Saude Publica. *A bon entendeur...* A "Calmettina" vende-se em toda a parte. (13535)

Cofres Minerva

Couraçados contra fogo e roubo, da reputação mundial. Sortimento completo. Vendas a dinheiro e a prestações. Preços e qualidades sem competencia. Rua São Pedro n. 7. Tel. Norte n. 3.042. (E. 18.316.)

CABELLEIREIRO

Tingem-se cabellos de todas as côres com Henné Ondulacion Marcel, vende posticos em todos os modelos; trabalha-se em cabello caido. Serviço a domicilio. Muller, rua do Cattete n. 300, 1° andar, largo do Machado. Tel. Beira Mar n. 959. (E 17815)

COLLEGIOS

A' RUA Castro Alves n. 115 — Meyer, abriu-se um novo estabelecimento de educação primaria e secundaria com o nome de "Collegio de N. S. da Conceição". O ensino pratico e moderno, tendo por objecto incutir ás meninas uma excellente educação physica, moral e intellectual; é dirigido pela alumna-mestra Maria Ventura de Salles. Ministra-se tambem o ensino de piano, bandolim, violino, desenho, trabalhos de agulha e o francez praticamente. Fornece prospectos a quem desejar; preços modicos e ao alcance de todos. (E 12792)

Gymnasio Vera-Cruz

Organização militar. Cursos diurnos: infantil, primario, secundario e de bellas artes. Cursos nocturnos: preparatorios, normal e commercial. Rua S. Francisco Xavier 417 (Maracanã). (E 16648)

TAPEÇARIAS

Stores, cortinas, capachos e cortinados a preços baratissimos.

Capas de mobilias, 70$00

Bandeaux com molas cortinas, tecido de seda, forradas a 100$000.

CASA HELMO PINHEIRO
Quitanda n. 33
TELEPHONE C. 1.850
(11363)

FERRAL

ANEMIA-CHLOROSE. Preço: 3$500
A' venda em todas as pharmacias e drogarias. (5599)

Salvem-se!

Acaba de apparecer a SYPHILINA FOURNIER, medicamento de effeitos garantidos para a cura radical da SYPHILIS e suas consequencias, em pouco tempo. Dos estudos e experiencias a que foi submettida a SYPHILINA, ficou provado que o seu uso não só cura os symptomas dessa terrivel molestia, mas que é o unico remedio que destróe o SPIROCHAETA, de CHAUDINN, que é o microbio causador da syphilis. Previnam-se os syphiliticos, rheumaticos e os portadores de feridas, manchas e erupções pelo corpo, adquirindo alguns frascos em qualquer pharmacia ou drogaria de primeira ordem. Agentes geraes para todo o Brasil — Perestrello & Filho, rua Uruguayana n. 66. (9780)

ESTOMATIL

V. EX. soffre ?

do estomago, figado, rins e intestinos? Tem dôres de cabeça? Falta de memoria? Tem prisão de ventre? Tome ESTOMATIL, o unico que lhe poderá trazer o bem-estar desejado!! Vende-se em toda a parte. Dep. Drogarias: Rodrigues, Rodolpho Hess & C., Carlos Cruz & C., Silva Barbosa & C., Affonso Corrêa & Pinto, Granado & C., F. Baptista & C., Oliveira & Cruz, Agente geral: Alfredo Rocha, praça Tiradentes 62. (13704)

ESCRIPTURAS E PROCURAÇÕES

Informações e minutas gratuitas

O "CARTORIO GERAL DE INFORMAÇÕES" fornece gratuitamente informações e minutas de procurações e escripturas. As minutas são redigidas por advogado especialista.

Assim, v. ex. não deve passar nenhuma procuração ou escriptura de compra e venda, permuta ou de qualquer natureza, sem ouvir primeiramente o "Cartorio" e pedir a minuta necessaria; pois, só assim, v. ex. terá fiscalização nos termos juridicos da escriptura que passar ou receber.

Além da fiscalização juridica o "Cartorio" examina os documentos do vendedor e vos auxiliará na legalização da compra, exigindo os documentos e registros precisos para que não haja mais tarde duvidas sobre o immovel ou a coisa que se referir a escriptura.

Ide ao "Cartorio". 41 Rua da Quitanda 41. (E 18220)

"915 Homœopatha"

EM TABLETTES

Dynamisação em primeira centesimal do 914 (Neo-Salvarsan), pelo pharmaceutico Theophilo de Andrade. Cura radicalmente a SYPHILIS em todas as suas manifestações, taes como rheumatismo, feridas, manchas da pelle, eccemas, empingens, espinhas, escrophulas, darthros, erysipelas, bubões tumores, etc. Não tem dieta. Preço, 2$500. Granado & C., 1° de Março, 14; Casa Huber e r. Uruguayana, 91. (6725)

ANNUNCIOS

CARREGADOR

Precisa-se de um carregador que dê referencias de sua conducta, á rua do Ouvidor ns. 93/95. (E 18515)

SERRADORES DE DORMENTES

Precisa-se de serradores, para uma fazenda a 50 minutos desta Capital; paga-se bem, e trata-se na Avenida Henrique Valladares n. 5, de 7 ás 10 horas da manhã. (E 18607)

FIGURINOS NOVOS

a CASA REYNAUD acaba de receber o figurino — MODE NATIONALE — mensal, com um molde cortado Avulso, 1$500 — Assig., 15$. Preços especiaes para os srs. revendedores.

SRS. ALFAIATES — Breve deve reapparecer o conhecido figurino LE PROGRES. Assignatura, 12 mezes, 35$. 6 mezes, 18$000.

Rua dos Ourives, 57
ANTONIO BRAVO — Successor. (14275)

AVISOS MARITIMOS

Lloyd Brasileiro

Serviço geral de navegação brasileira —Praça Servulo Dourado (Entre Ouvidor e Rosario) — Telephone, 2401. Norte — LINHAS POSTAES.

LINHA DO NORTE
O PAQUETE
S. PAULO

Saira no dia 17, escalando em: Victoria, Bahia, Macció, Recife, Cabedello, Natal, Ceará, Tutoya, Maranhão, Pará, Santarém, Obidos, Parintins, Itacoatiára e Manáos.

LINHA DO SUL
Saidas de 10 em 10 dias, ás 10 horas da manhã.
O PAQUETE
Servulo Dourado

Sairá no dia 20 para: Santos, Paranaguá, Antonina, São Francisco, Itajahy, Florianopolis, Rio Grande e Montevidéo.

Grande Liquidação de Moveis de Estylo

SORTIMENTO COMPLETO E VARIADISSIMO
PREÇOS DE CUSTO
MARCENARIA BRASILEIRA
Rua da Constituição, 11 (13354)

COMMERCIO

Rio, 13 de agosto de 1919.

NOTAS DO DIA

Hoje, ás 3 horas da tarde, deverá realizar-se a assembléa da Sociedade Anonyma Tubos Mannesmann.

Na Estrada de Ferro Central do Brasil termina hoje, ao meio-dia, o prazo para o recebimento de propostas para o fornecimento de machinas.

O corretor dr. Ary de Almeida Silva, autorizado por ordem judicial, venderá hoje, na Bolsa, uma apolice uniformizada de 1:000$, 100 acções do novo capital da Companhia Docas de Santos e 5 ditas do Banco Popular do Brasil.

ASSEMBLEAS ANNUNCIADAS

Companhia Radiotelegraphica Brasileira, dia 14, ás 11 horas.
Sociedade Anonyma Brasil Mercantil, dia 14, ás 3 horas.
Sociedade em Commandita Pinto Lima & C., dia 17, ás 3 horas.
Companhia de Melhoramentos Ipanema-Leblon, dia 18, ás 9 horas.

CONCORRENCIAS ANNUNCIADAS

Estrada de Ferro Central do Brasil, para a venda da escolha das escorias de carvão das locomotivas, dia 14, ao meio-dia.

Estrada de Ferro Noroeste do Brasil, para a construcção do edificio da estação do Rio Pardo, dia 15, ás 3 horas.

Estrada de Ferro Noroeste do Brasil, para a construcção do edificio da estação de Alegre, dia 15, á 1 hora.

Estrada de Ferro Noroeste do Brasil, para a construcção do edificio da estação de Balsamo, dia 15, ás 11 horas.

Repartição Geral dos Telegraphos, para o fornecimento de 5 toneladas de fio de cobre, duro, de 21,2m,0m de diametro, dia 16, á 1 hora.

Estrada de Ferro Noroeste do Brasil, para a construcção do edificio da estação de Albuquerque Lins e execução do movimento de terra necessario ao preparo da explanada da mesma estação, dia 17, ás 11 horas.

Estrada de Ferro Noroeste do Brasil, para a construcção do edificio da estação Monlevade e execução do movimento de terra necessario ao preparo da explanada da mesma estação, dia 17, á 1 hora.

Estrada de Ferro Noroeste do Brasil, para a construcção do edificio da estação de Lauro Müller e execução do movimento de terra necessario ao preparo da explanada da mesma estação, dia 17, ás 3 horas da tarde.

Estrada de Ferro Noroeste do Brasil, para a construcção do edificio do almoxarifado em Baurú, dia 19, ao meio-dia.

Estrada de Ferro Central do Brasil, para o fornecimento de artigos "Stone", cobre e outros artigos, dia 19, ao meio-dia.

Estrada de Ferro Noroeste do Brasil, para a construcção do edificio do armazem de mercadorias da estação de Tres Lagoas, dia 19, ás 3 horas.

Estrada de Ferro Central do Brasil, para o fornecimento de uma machina para cortar papel, dia 20, ao meio-dia.

Estrada de Ferro Noroeste do Brasil, para o fornecimento de aros e eixos para locomotivas, carros e vagões, dia 20, á 1 hora.

Estrada de Ferro Noroeste do Brasil, para o fornecimento de 9.000 isoladores, dia 21, ás 3 horas.

Estrada de Ferro Noroeste do Brasil, para o fornecimento de 40.000 dormentes de madeira de lei para bitola de 0m,76, dia 21, á 1 hora.

Estrada de Ferro Central do Brasil, para o fornecimento de ferro e aço, dia 21, ao meio-dia.

Estrada de Ferro Central do Brasil, para o fornecimento de palhinha em tecido, dia 22, ao meio-dia.

Estrada de Ferro Noroeste do Brasil, para o fornecimento de cobre, latão e outros materiaes, dia 22, ao meio-dia.

Estrada de Ferro Central do Brasil, para o fornecimento de aço especial, dia 23, ao meio-dia.

REUNIÃO DE CREDORES

Fallencia de Alberto Teixeira & C., dia 14, ás 2 horas.
Credores de Medina & Pereira, dia 15, ás 2 horas.
Concordata de Manoel Gomes & C., dia 16, ás 2 horas.
Fallencia de Simão Ayres da Silva, dia 18, ás 2 horas.
Fallencia de Marques & Nogueira, dia 20, á 1 hora.
Fallencia de Bastos & Oliveira dia 23, á 1 hora.

PAGAMENTOS ANNUNCIADOS

Dia 16 — Companhia Manufactora de Conservas Alimenticias, dividendo.
Dia 18 — Empresa Auto-Omnibus, dividendo de 12 %.

CAMBIO

Hontem, este mercado foi aberto em posição estavel, com saques a 14 5/32, 14 3/16 e 14 7/32 d. e collocação para as letras de cobertura a 14 7/32 d.

Os negocios conhecidos foram regulares, fechando o mercado em condições frouxas, vigorando para o fornecimento de cambiaes as taxas de 14 1/8 a 14 3/16 d. e para a compra do papel particular as de 14 3/16 e 14 7/32 d.

TABELLA DOS BANCOS

		90 d/v.
Londres	14 1/8 a	14 3/16
Paris	$515 a	$523

A VISTA

Londres	13 15/16 a	14 d.
Paris	$520 a	$530
Italia	$445 a	$452
Belgica	$504 a	$515
Portugal	1$970 a	2$040
Nova York	3$970 a	3$995
Buenos Aires (peso ouro)	3$820 a	3$870
Buenos Aires (peso papel)	1$675 a	1$690
Suecia	1$000 a	1$030
Noruega	$980 a	1$030
Japão	—	2$000
Hespanha	$750 a	$762
Suissa	$704 a	$720
Dinamarca	—	1$010
Antuerpia	—	$520
Russia	—	—
Austria	—	$135
Syria	—	$540
Hamburgo	$250 a	$252
Montevidéo	4$080 a	4$100
Hollanda (florim)	1$500 a	1$505
Beyruth	—	13 7/8
Vales, café	$510 a	$527
Vales ouro, por u$	—	1$903

CAIXO

Londres	13 15/16	—
Paris	$527 a	533
Nova York	3$990 a	4$000
Portugal	—	2$040
Marcos	—	—

CAFE'

EDUARDO ARAUJO & C°.
Rua Municipal, 28 — Rio.
Prestam as melhores contas. (10770)

MOVIMENTO DO CAFE'

SANTOS

Dia 11:

	Saccas
Entradas	20.352
Desde 1°	186.730
Média	16.975
Desde 1° de julho	571.164
Saidas	40.832
Existencia	5.110.534

PREÇOS

Typo 4	20$000
Typo 9	18$000

Posição do mercado: estavel.

RIO

Pauta, 1$560

Entradas em 11:

	Saccas
E. F. Central	657
E. F. Leopoldina	6.659
Barra a dentro	1.127
Cabotagem	—
Total	8.443
Desde 1°	71.240
Média	6.477
Desde 1° de julho	252.960
Saidas	6.023

Embarques em 11:

E. Unidos	—
Europa	4.587
Rio da Prata	1.006
Cabotagem	—
Cabo	—
Pacifico	—
Total	5.673

Desde 1°	95.958
Desde 1° de julho	256.618
Existencia em 12	385.479

Hontem este mercado abriu estavel, com regular procura e muito café á venda, tendo sido effectuadas, de manhã, transacções de 7.023 saccas, nas bases de 22$700, o mericano, e 23$100, o europeu, por arroba, pelo typo 7.

A' tarde foram realizados negocios de 2.354 saccas, aos mesmos preços da manhã fechando o mercado em posição inalterada.

Passaram por Jundiahy 21.000 saccas e entraram por barra a dentro 929 ditas.

COTAÇÕES POR ARROBA

	Americano	Europeu
Typo 3	25$100	25$500
Typo 4	24$500	24$900
Typo 5	23$900	24$300
Typo 6	23$300	23$700
Typo 7	22$700	23$100
Typo 8	21$900	22$300
Typo 9	21$100	21$500

COTAÇÕES DE ROCHA FARIA & CIA.

MATRIZ: Rua Buenos Aires, 160 (1° andar), RIO DE JANEIRO. Caixa Postal, 710.

FILIAL: Rua Santo Antonio, 62 (1° andar), SANTOS.—Caixa postal 224. End. Teleg.: "ROCHAFARIA".

Preços por 15 kilos no Rio:

Typo 2	26$300 a 26$700
Typo 3	25$500 a 25$900
Typo 4	24$700 a 25$100
Typo 5	23$900 a 24$300
Typo 6	23$300 a 23$700
Typo 7	22$800 a 23$200
Typo 8	22$000 a 22$400
Typo 9	21$200 a 21$600

Mercado CALMO.

Nota—Cafés consignados para Santos, os conhecimentos e correspondencia devem ser endereçados á MATRIZ.

ASSUCAR

Entradas em 11: 4.664 saccos.
Desde 1°: 54.366 ditos.
Saidas em 11: 4.520 saccos.
Desde 1°: 36.787 ditos.
Existencia em 12, de tarde: 89.461 saccos.
Posição do mercado: — Firme.

COTAÇÕES

Branco crystal	$850 a $880
Idem 3ª sorte	$880 a $900
Crystal amarello	Não ha
Mascavinho	$680 a $740
Mascavo	$610 a $630

ALGODÃO

Entradas em 11: 388 fardos.
Desde 1°: 7.001 ditos.
Saidas em 11: 552 fardos.
Desde 1°: 31.473 ditos.
Existencia em 12, de tarde: 30.757 fardos.
Posição do mercado: frouxo.

COTAÇÕES

Sertões	36$500 a 37$000
Primeiras sortes	35$500 a 36$000
Mediano	34$500 a 35$000

PINTO LOPES & C.

Rua Benedictinos, 23. Commissarios de café, manteiga e cereaes. (8495)

AGENCIA COMMERCIAL DO BANCO POPULAR DE MINAS GERAES

RIO E SANTOS
Rua Municipal n. 8—Caixa postal 1673
End. Tel. "COLARES"

Recebemos cafés consignados para Santos; correspondencia, e conhecimentos dirigidos para o Rio.

PREÇOS POR 15 KILOS no RIO

Typos	Cafés do Sul e Oeste de Minas: Americanos	Cafés do Sul e Oeste de Minas: Cafés de côr	Cafés de outras procedencias: Americanos	Cafés de outras procedencias: Cafés de côr
2	27$576	28$086	26$146	26$554
3	26$759	27$167	25$533	25$942
4	25$737	26$146	24$920	25$329
5	24$614	25$125	24$308	24$716
6	23$899	24$308	23$695	24$103
7	23$184	23$593	23$082	23$491
8	22$265	22$674	22$061	22$470
9	21$039	21$448	20$835	21$244

Nota—Mercado CALMO; cafés inferiores ao typo 7, muito depreciados, com grande differença de preços, relativamente. — *A. J. da Costa Pereira—Sabino De Robertis.*

Farinha de trigo argentina

Preços dos Molinos Rio de La Plata — Buenos Aires (depositarios no Rio, Produce & Warrant Company):

Sultana	»
Gallia	»
Lutetia	»

BOLSA

VENDAS

Apolices:	
Uniformizadas, de 200$, 3, a	930$000
Ditas idem, 1, a	940$000
Ditas idem, 1, a	950$000
Ditas de 500$, 2, a	930$000
Ditas de 1:000$, 1, a	965$000
Ditas idem, 4, 37, 3, 3, 4, 6, 28, 50, 100, a	968$000
Ditas idem, 5, 40, a	970$000
Diversas Emissões, 1, 1, 4, 15, 24, 50, 100, a	965$000
Ditas idem, 3, 8, 29, 30, a	966$000
C. do Thesouro, 3, a	965$000
Ditas idem, 1, a	966$000
Municipaes, de 1906, port., 33, 5, 5, a	194$000
Ditas de 1917, port., 5, 19, 100, a	190$000
Ditas de Petropolis, 12, 200, a	206$000
E. de Minas Geraes, 2, 50, a	960$000
E. do Rio (4 °/°), 1, 6, a	98$000
Bancos:	
Português, 100, a	159$000
Companhias:	
Rêde Mineira, 300, v/c. até o fim do mez, a	74$500
Minas S. Jeronymo, 100, 500, 1.000, a	78$000
Ditas idem, 100, 100, 200, 200, 700, a	78$500
Dita sidem, 200, v/v. 30 dias, a	78$000
Ditas idem, 200, 1.000, v/c. 30 dias, a	79$000
Cervejaria Brahma, 110, a	210$000
Tecidos Corcovado, 100, a	220$000
Docas de Santos, nom., 50, a	575$000

OFFERTAS

Apolices	V.	C.
Uniformizadas	968$000	966$000
O. do Porto	970$000	965$000
C. do Thesouro	966$000	965$000
Div. Emissões	966$000	964$000
Tratados da Bolivia	—	650$000
E. de Minas Geraes	—	955$000
E. Espirito Santo	922$000	920$000
E. do Rio (Popular)	98$500	98$000
Municip. de 1906	—	193$000
Ditas idem, nom.	205$000	200$000
Ditas de lb. 20	330$000	—
Ditas idem, nom.	320$000	—
Ditas de 1914	196$000	193$000
Ditas idem, nom.	—	200$000
Ditas de 1917	191$000	189$500
Ditas idem, nom.	200$000	193$000
Ditas de Nictheroy	—	94$000
Ditas de Petropolis	—	204$000
Ditas de Campos	—	202$000
Ditas de Bello Horizonte	—	185$000
Bancos:		
Brasil	275$000	270$000
Commercial	186$000	180$000
Commercio	200$000	—
Lavoura	—	180$000
Mercantil	—	250$000
Nacional	—	212$000
Português do Brasil	160$000	158$000
Provincia do Rio Grande	—	225$000
C. de Seguros:		
Garantia	—	420$000
Previdente	1:650$000	—
Argos	1:600$000	—
Integridade	—	32$000
Confiança	300$000	—
C. de E. Ferro:		
Minas S. Jeronymo	79$000	78$500
Rêde Sul-Mineira	75$000	—
Goyaz	44$000	40$000
J. Botanico, com 60 °/°	—	90$000
Norte do Brasil	—	22$000
Victoria a Minas	69$000	45$000
C. de Tecidos:		
America Fabril	700$000	450$000
S. Pedro de Alcantara	—	430$000
Tijuca	—	200$000
Petropolitana	250$000	240$000
Moraes Sarmento	—	250$000
Taubaté Industrial	400$000	300$000
Manufactora Fluminense	165$000	130$000
Progresso Industrial	—	112$000
Carioca	—	180$000
Juta	220$000	—
Conf. Industrial	—	185$000
Corcovado	—	210$000
C. Diversas:		
Docas da Bahia	110$000	—
Docas de Santos	585$000	575$000
Ditas idem, nom.	580$000	575$000
Loterias N. do Brasil	12$300	12$000
Terras e Colonização	15$750	15$250
Nacional de Moagem	—	136$000
Diamantifera	20$000	5$000
Centros Pastoris	32$000	20$000
Melh. Maranhão	55$000	48$000
Ararangá	90$000	70$000
Frig. Cruzeiro	—	140$000
Debentures:		
Docas de Santos	—	209$000
Progresso Industrial	205$000	200$000
Manufactora Fluminense	—	180$000
Mercado Municipal	215$000	211$000
Carbureto de Calcio	204$000	—
Hanseatica	—	200$000
S. Felix	200$000	—
Edificadora	200$000	—
Usinas S. Gonçalo	200$000	150$000
Docas da Bahia	215$000	200$000
S. Felix	200$000	—
Usinas Nacionaes	—	200$000
Tecidos Carioca	—	194$000
Calçado Cleveland	—	180$000
Conf. Industrial	—	198$000
America Fabril	—	206$000

RENDAS PUBLICAS

RECEBEDORIA DE MINAS

Arrecadação do dia 12	19:177$393
De 1 a 12	218:042$111
Em egual periodo do anno passado	98:061$716

CARNES VERDES

MATADOURO DE SANTA CRUZ — Abatidos hontem: 608 rezes, 58 vitellas, 20 carneiros e 111 porcos.

Rejeitados: 11 rezes, 1 vitella e 4 porcos.

Vendidos em Santa Cruz: 43 rezes e 1/4 de porco.

NO ENTREPOSTO DE S. DIOGO — Foram vendidos hontem: 554 rezes, 57 vitellas, 20 carneiros e 106 porcos e 1/4.

NO MATADOURO — Gado recolhido ao Matadouro de Santa Cruz matança de hoje: de Durisch & C., 90 rezes; Candido E. de Mello, 120; Lima & Filhos, 125; Oliveira & Irmãos, 70; José Pacheco de Aguiar, 160; Arthur Mendes & C., 60; Augusto M. da Motta, 30; A. V. Sobrinho, 150; João Pimenta de Abreu, 40, e F. Sertorio Portinho, 70. Total, 903 rezes.

Preços da carne:

Rezes	$830 a	$880
Vitellas	$900 a	1$000
Carneiros	2$000	—
Porcos	1$500	—

A matança começou ás 5 horas e terminou ás 11 e 20.

O trem chegou ás 2 e 55 da tarde na "gare" da estação de S. Diogo.

EXPEDIENTE DA ALFANDEGA

Esta repartição arrecadou, hontem, a importancia de 244:158$762 de renda, sendo 120:180$678 em ouro e 114:075$084 em papel.

De 1 a 12 do corrente foram arrecadados 2.575:805$306.

Em egual periodo do anno passado foram arrecadados 2.173:880$465, sendo a differença para mais, no corrente anno, de 401:924$841.

—:— Foi baixada a seguinte portaria:

"O inspector, no intuito de resolver duvidas que constantemente são suscitadas sobre o calculo do valor das mercadorias importadas para a cobrança do sello do imposto de consumo, tem por muito recommendado o preceito do art. 5, letra "b" do regulamento approvado pelo decreto n. 11.951 de 16 de fevereiro de 1916, que determina que o valor da mercadoria seja calculado ao cambio do dia, portanto, cambio á vista. Esse valor é o da moeda do paiz da procedencia da mercadoria, calculado e acceito pela Camara Syndical dos Correctores, sem ter que ver no caso o agio que tal moeda tenha em relação á libra sterlina."

—:— O leilão de mercadorias dos ex-allemães, realizado hontem, no almoxarifado, produziu 4:060$000. Foram vendidos 14 lotes, tendo arrematado os principaes, os srs. Cavalcanti Freitas e Antonio M. Santos.

—:— Os commandantes dos vapores "Soga", "Cauto" e "Amiral Rigault de Genonilly", entrados, o primeiro, em abril e os seguintes em julho, do corrente anno, foram responsabilisados pelo pagamento dos direitos de mercadorias extraviadas de volumes importados pelas firmas Rodrigues Ferreira & C., João Reynaldo Coutinho & C. e Fernandez & Alvarez.

—:— Foi permittido á Santa Casa de Misericordia despachar com 90 °/° de abatimento, nos respectivos direitos, uma caixa com medicamentos, vinda pelo vapor "Cauto", entrado em julho findo.

—:— Assumiu, hontem, a chefia da 2ª secção, o sr. Lucas Antonio Ribeiro Bhering.

—:— Entradas de cabotagem hontem: armarinho 14 caixas; alcool 72 toneis; algodão 953 fardos; alfafa 193 fardos; angico 15 caixas; borracha 6 encapados; banha 1.152 caixas; barris vasios 47; batatas 266 saccos; carne salgada 39 barricas; couros curtidos 27 fardos; couros envernizados 4 caixas; camisas de algodão 2 caixas; conservas 21 caixas; cal 900 saccos; charutos 18 caixas; doces 33 caixas; fructas 8 caixas; fazendas 12 fardos; feijão 2.646 saccos; farinha de mandioca 1.775 saccos; fitas cinematographicas 6 caixas; garrafas vasias 834 caixas; gomma 47 barricas; impressos 8 caixas; leite condensado 75 caixas; manteiga 34 caixas; ovos 32 caixas; palhões para garrafas 16 fardos; passava 58 molhos; presuntos 15 caixas; sola 71 rolos; tecidos de algodão 114 fardos; toucinho 11 caixas; xarque 792 fardos; assucar (saccos): Pernambuco 5.130, Maceió 1.619; somma — 6.749.

—:— Movimento do Caes do Porto. Embarcações atracadas aos armazens em 12 do corrente:

Vapor americano "St. Francis", rec. carga, arm. 1; vapor americano "American", desc. carvão, arm. 2; vapor americano "Lewis Luckenbach", desc. carvão, arm. 3; barca norueguesa "Manicia", desc. carvão e chatas diversas, c/carga do "Piata", arm. 4; chatas diversas, c/carga do "Nantahala", arms. 5 e 4; vapor japonez "Himalaya Marú", arms. 6 e 8; vapor americano "Mohegan", arms. 7 e 8; chatas diversas, recebendo minerio, pat. 9 e arm. 8; chatas diversas, c/carga do "Tabor", arms. 9 e 8; pontão nacional "Esperança", cabotagem, arm. 9; vapores nacionaes "Mario" e "Porto Velho", cabotagem", pat. 10; chatas diversas, desc. s/g. s/agua, arm. 10; pontão nacional "Argos", cabotagem, e vapor nacional "Guajará", desc. trigo, pat. 11; hiate nacional "Coral", cabotagem, arm. 11; vapor japonez "Kosakura Marú", arms. 15 e 4; vapor nacional "Uberaba", arms. 16 e 4; chatas diversas, c/carga do "Liger", arms. 17 e 8, e vapor "Dorro", arms. 18 e 8."

MOVIMENTO DO PORTO

VAPORES ENTRADOS

De Buenos Aires, norueguez "Pacif", carga á Anglo Mexican.
De Buenos Aires, argentino "Paranaguá", trigo a José Viegas Vaz.
Do Havre e escs. nacional "Cuyabá", carga ao Lloyd Brasileiro.

VAPORES SAIDOS

Para Itabapoana, patacho nacional "Competidor".
Para Buenos Aires, norueguez "Tabor" e barca "Irene".
Para Santos, nacional "Benevente".
Para Cabo Frio, hiate nacional "Activo II" e motor "Coral"

MARITIMAS

VAPORES ESPERADOS

Rio da Prata e escs., "Highland Piper"	13
Portos do sul, "Santa Catharina"	13
Inglaterra e escs., "Highland Loch"	13
Portos do norte, "Ceará"	13
Rio da Prata, "Hollandia"	14
Nova York e escs., "Tennyson"	14
Gothemburgo e escs., "Prinsessan Ingeborg"	14
Rio da Prata, "Aurigny"	17
Portos do sul, "Florianopolis"	17
Rio da Prata, "Rê Vittorio"	18
Nova York, "Alban"	18
Rio da Prata, "Highland Laddie"	20
Inglaterra, "Meteor"	21

VAPORES A SAIR

Rio da Prata e escs., "Highland Loch"	13
Inglaterra e escs., "Highland Piper"	13
Santos e Rio Grande, "Avaré"	13
Havre, "Bougainville"	13
Amsterdam e escs., "Hollandia"	14
Porto Alegre e escs., "Itapuca"	14
Guaratuba e escs., "Oyapock"	14
Rio da Prata, "P. Ingeborg"	14
Porto Alegre e escs., "Itamaracá"	14
Rio da Prata e escs., "Pará"	16
Recife e escs., "Javary"	16
Paranaguá, "Mossoró"	16
Macau e escs., "Itagiba"	16
Porto Alegre e escs., "Itaquera"	17
Manáos e escs., "S. Paulo"	17
Bordeaux e escs., "Aurigny"	17
Pelotas e escs., "Itaituba"	18
Florianopolis e S. Francisco, "Santa Catharina"	18
Genova, "Rê Vittorio"	18
Victoria e Ponta d'Areia, "Helena"	18
Inglaterra, "Highland Laddie"	20
Aracajú e escs., "Itaperuna"	20
Montevidéo e escs., "Servulo Dourado"	20

ILEGIVEL.

VENDAS EM LEILÃO

LEILÃO DE PENHORES

EM 22 DE AGOSTO DE 1919

A. CAHEN & C.

22 Rua Barbara de Alvarenga, 22

(CASA FUNDADA EM 1876)

Tendo de fazer leilão, no dia 22 de agosto de 1919, ás 11 1/2 horas da manhã, de todos os penhores vencidos, previne aos srs. mutuarios que podem resgatar ou reformar as suas cautelas até a referida hora.

Esta casa não tem filiaes.

VEUVE LOUIS LEIB & C. SUCCESSORES (E 18060)

Leilão de Penhores

Em 13 de Agosto de 1919

SIMON ETTINGER

55, Rua Luiz de Camões, 55

Leilão de todos os penhores vencidos com o prazo de 12 mezes. (E 16338)

Leilão de Penhores

Em 21 de Agosto de 1919

CAMPELLO & COMP.

Rua Luiz de Camões n. 36

Das cautelas vencidas, podendo os srs. mutuarios resgatal-as ou reformal-as até a hora de começar o leilão. (14257)

Amas seccas e de leite

PRECISA-SE de uma creada para ama secca; rua Dr. Sattamini n. 172 (praça Affonso Penna). Teleph. 1524, Villa. (E 18366) A

PRECISA-SE de uma pequena para ama secca; na rua Conde de Bomfim n. 850. (E 18355) A

Cozinheiros e cozinheiras

ALUGAM-SE perfeita cozinheira do trivial e outra de forno e fogão, bastante limpas e com referencias; r. do Senado 36, teleph. 867, Central. (E. 18582) B

ALUGA-SE uma moça para cozinheira, por 50$, casa de tratamento; rua Aristides Lobo n. 216. (E 18416) B

COZINHEIRA — Precisa-se; rua Uruguayana n. 170, loja. (E 17887) B

COZINHEIRA — Precisa-se de uma que faça com perfeição o trivial; rua Buenos Aires n. 158. (14264) B

PRECISAM-SE de cozinheiras todos os dias, paga-se 40$ 50$, 60$, 70$ e 80$; rua 13 de Maio 40, loja, antigo Z. Rodrigues, tel. 2.888, C. (E 17732) B

PRECISA-SE de moça ou senhora para cozinhar que tenha costume de morar no emprego; fogão a gaz; paga-se 50$000 por mez; damos dormida querendo ou póde dormir fóra. Rua Haddock Lobo n. 6. (E 18604)

PRECISA-SE uma empregada para cozinheira, que durma no aluguel, na rua do Areal 61. (E 17881) C

PRECISA-SE de uma cozinheira, na rua Conde de Bomfim n. 850. (E 18354) B

PRECISA-SE de uma empregada, cozinhar e lavar, á rua D. Sofia n. 35 — Estação do Riachuelo. (E 18458) B

PRECISA-SE de uma perfeita cozinheira de forno e fogão e massas; trata-se na rua Leopoldo n. 82 — Andarahy. (E 18444) B

PRECISA-SE de uma cozinheira; á rua Medeiros Passaro n. 17 — Muda da Tijuca. (E 18407) B

PRECISA-SE de uma boa cozinheira e mais serviços leves, para casa muito pequena. Exigem-se referencias; A. Barroso n. 67, c. IX. (E 18441) B

VALDA

UMA CAIXA DE PASTILHAS VALDA

bem empregada e utilisada a proposito

PRESERVARÁ

á vossa GARGANTA, vossos BRONCHIOS vossos PULMÕES

CURARÁ

os Defluxos, Grippe, Influenza Constipações Bronchites, Asthma, Emphysema, etc.

VENDEM-SE

em todas as Pharmacias e Drogarias

Agentes geraes:

Srs. FERREIRA & VASCHY

Rua General Camara 118

Caixa Nº 624

RIO DE JANEIRO

(12739)

PRECISA-SE de uma empregada para serviços leves em casa de pequena familia, dormindo fóra; bom ordenado, á rua Maria Eugenia n. 32, Largo dos Leões. (E 18396) C

PRECISAM-SE de uma arrumadeira, uma ama secca e de 1 cozinheira; ordenado de 50$ e 60$; casa de tratamento; rua do Senado n. 36. (E. 18580) C

PRECISA-SE de um menino de 12 a 15 annos, para copeiro de pequena familia; Assumpção 56, Botafogo. (E 17884) C

PRECISAM-SE de copeiras, arrumadeiras, paga-se 40$, 50$ e 60$; r. 13 de Maio 40 loja, antigo agente Rodrigues. T. 2.888 Central. (E 17731) C

PRECISA-SE de um carregador para fazer carretos á cabeça e tratar da limpeza de um armazem. Rua Gonçalves Dias n. 52, sob. (E 17955)

PRECISAM-SE de charuteiros para charutos á fórma, na Fabrica de Fumos Brasil, á rua Dr. Manoel Victorino ns. 143 e 145 — Engenho de Dentro. (E 18018) D

Castanhas do Pará e de Cajú

VENDEM-SE na Casa Raul Senra — Rio de Janeiro, Rua Visconde de Inhauma n. 63 — S. Paulo, Rua Libero Badaró n. 201 — Buenos Ayres, Calle Moreno n. 927.

(10017)

PRECISAM-SE moças com pratica para embrulhar balas; paga-se bem. Rua d'Assembléa 106. (E 17921)

Empregos diversos

ALUGA-SE uma arrumadeira portugueza, de boa conducta, Hotel, Pensão ou casa de familia. Rua da Assumpção 80. (E 17858) D

PRECISA-SE um menino de 10 a 14 annos, para copeiro e mais serviços, casa pouca familia; rua D. Minervina 17. Estacio de Sá. (E 17798) D

PRECISA-SE de um caixeiro com pratica de botequim e que dê referencias de sua conducta; largo do Campinho 6. Cascadura. (E 17733) D

PRECISA-SE de um creado para drogaria; na rua Uruguyana n. 91. (E 17931) D

PRECISAM-SE mocinhas para trabalhos manuaes, rua Visconde de Inhauma 61. (E 18267) D

PRECISA-SE de uma pequena de 12 a 16 annos, para serviços leves, de pequena familia; não sáe á rua; rua Francisco Muratori n. 13. (E 17926) D

ALUGAM-SE bons quartos com linda vista a rapazes empregados no commercio ou a casaes sem filhos; tem luz, limpeza e telephone, á rua do Mercado n. 34. (E 18250) E

ALUGA-SE um consultorio e sala de espera, mobilados, electricidade, telephone e creado, á rua da Carioca n. 52, para tratar, de 1 ás 3 horas da tarde, sala da frente. (E 18558) E

CASAS VASIAS — Informações completas de todas as casas vazias na Empreza do Povo, á rua do Senado n. 36. Tel. 867, Cent. Serviço rapido e perfeito. (E 18581) E

Casas para alugar — Informações certas e detalhadas das casas vagas e por vagar, com J. Pinto, rua do Rosario 142, sobrado. Tel. Norte 4160. (14023)

EM casa de familia, aluga-se um quarto para descanso, a pessoa de responsabilidade, proximo á Estação e Mem de Sá. Carta a L. L. (E 18227) E

PRECISA-SE alugar [illegible] para um casal americano de tratamento. Faz-se questão de que tenha vista para a bahia e que seja perto do centro. Cartas á caixa do Correio n. 810. (E 18504) E

Precisa-se alugar uma casa com outras dependencias, 3 quartos, quintal e jardim, a 30 minutos do centro, no maximo, aluguel de 250$ a 300$. Tambem se gratifica a quem informar. Cartas a Rodrigo Silva, Caixa postal 1.938. (E 17935) S

QUINTANNISTA de medicina deseja alugar um quarto mobilado de frente de rua no centro da cidade ou rua Riachuelo. Cartas com condições a U. G. L. Y., nesta redacção ou a Dr. Ary na 17ª enfermaria da Santa Casa. (E 18377) E

UMA sala e quartos — Familia mineira aluga com ou sem pensão; Avenida Rodrigues Alves n. 851, sobrado. (E 18499) E

PARAISO — DAS — CRIANÇAS

Casa unica especial em artigos para crianças

Enxovaes para recemnascidos, baptisados e collegiaes

Secção de Exportação

R. 7 Setembro, 134

Telep. C. 1231 — Rio

(13819)

ALUGAM-SE em casa de familia de tratamento apartamentos e commodos mobilados e com pensão, a casaes sem filhos e a rapazes distinctos. Barão do Guaratiba 29 (Cattete). (E 17915) G

ALUGA-SE, perto do mar, uma sala de frente, independente e mobilada, em casa de familia franceza; rua Corrêa Dutra n. 78. Teleph. Beira-Mar, 829. (E 17822) G

ALUGA-SE uma sala de frente, em casa de familia de tratamento; rua Pedro Americo n. 28, Cattete. (E 18511) G

ALUGA-SE um quarto em casa de familia, á rua Corrêa Dutra, 27. Teleph., B. Mar, 792. (E 17950) G

Catumby, Estacio e Rio Comprido

ALUGAM-SE casas em Catumby, Estacio e Rio Comprido; informações com J. Pinto, rua do Rosario 142, sobrado; teleph., Norte, 4.160. (13630) J

ALUGAM-SE quartos por 30$, com direito a luz electrica, á rua Estrella n. 51, com tres bondes á porta e a 20 minutos do centro. (E 18507) J

Pensionistas do Thesouro E Funccionarios Publicos

Empresta-se *Dinheiro* a prazo longo, juros de 1 %. Pagamento immediato, mesmo sem certidão. Fazem-se quitações para o Credito Geral, Banco dos Funccionarios Publicos e Servidores do Estado — Avenida Rio Branco, 129, loja (fundos). (E 17063)

ALUGAM-SE casas no Cattete, Laranjeiras, Botafogo e Gavea; informações com J. Pinto, r. do Rosario 142, sob.; tel., Norte, 4.160. (13630) G

ALUGA-SE um bom quarto com pensão a casal ou dois cavalheiros, na rua Ferreira Vianna, 40. (E 18588) G

ALUGA-SE o bom sobrado do [illegible]; trata-se [illegible] Armazem. Tel. Central 1932. [illegible]

PRECISA-SE de uma creada para [illegible] ordenado 40$000. [illegible] n. 330, loja. (E 17939) G

ALUGA-SE a loja da travessa do Oliveira n. 6, propria para qualquer negocio ou deposito; a chave, por favor, no sobrado. (E 18506) J

ALUGA-SE um quarto em casa de duas senhoras sós, á rua Barão de Petropolis n. 96, Rio Comprido. (E 18381) J

ALUGA-SE uma boa casa [illegible] rua Conselheiro Pereira Franco n. 106. (E 18388) J

NINON, O CREME DA MODA em todas as perfumarias (14022)

Precisa-se alugar ou comprar, um ou dois predios, (que sejam contiguos), com um ou mais andares, que sejam espaçosos, proprios para deposito, devendo estar situados proximo do centro da cidade. Resposta com todos os informes, á Caixa postal, 670. (15904)

O MELHOR LAXANTE DIURETICO E DISSOLVENTE DO ACIDO URICO

Salutae

CONTRA A GOTTA DIABETES RHEUMATISMO DOENÇA DE BRIGHT

Representantes: — SCHOENE & SCHILLING, Rua dos Ourives, 30 — Rio de Janeiro. — A' venda em todas as Drogarias e Pharmacias. (575)

ALUGA-SE o predio da rua Dr. Manoel Victorino n. 31; as chaves no botequim; trata-se na rua Frei Caneca n. 35, das 11 1/2 ás 12 1/2 horas. (E 18549) L

ALUGAM-SE magnificos commodos á rua General Canabarro n. 44, S. Christovão. Muita agua, luz electrica. Predio em centro de grande terreno. (E 14603) L

ALUGA-SE um esplendido predio, no centro de jardim, proprio para familia de tratamento, á rua Barão de Itapu' n. 45, Andarahy; trata-se no local. (E 17707) L

ALUGA-SE o predio da rua do Mattoso n. 73, com 3 salas, 4 quartos, despensa, banheira e grande quintal, electricidade e todas as commodidades hygienicas. (E 18393) L

SUBURBIOS

ALUGAM-SE por 30$ casas com sala, quarto e cozinha, á rua Pernambuco n. 131 (Eng. de Dentro). (E 18389) M

ALUGA-SE um sitio grande, em S. Gonçalo, 20$ mensaes; trata-se na rua D. Luiza n. 43, Engenho de Dentro. (E 18412) M

ALUGA-SE por 155$ a boa casa da rua Figueira n. 160, estação do Rocha, com tres quartos, luz electrica, etc.; está aberta. (E 18569) M

ALUGAM-SE casas nos suburbios informações com J. Pinto, r. do Rosario 142, sobrado; tel., Norte, 4.160. (13630) M

ALUGA-SE, no Engenho de Dentro, á rua Carlos de Oliveira n. 22, com bondes de Cascadura á porta, uma excellente casa nova, com 6 quartos, 3 salas, varanda corrida, jardim e quintal; acha-se aberta e trata-se na rua da Quitanda n. 118, tabacaria. (E 17552) M

NICTHEROY

ALUGA-SE o predio da rua Presidente Domiciano n. 166, Nictheroy, tendo quatro bons dormitorios no sobrado, com tres salas, cozinha, despensa e mais dependencias no pavimento terreo; as chaves estão na rua José Bonifacio n. 192; trata-se na avenida Rio Branco n. 102, com David & C. (E 18417) T

Compra e venda de predios e terrenos

CASAS E TERRENOS Quer comprar, alugar ou vender algum ou obter dinheiro com garantia hypothecaria, juros modicos? Procure J. Pinto, á rua do Rosario n. 142, sobrado, Tel. 2969 Norte, pois tem sempre compradores, bons negocios e capital para collocar. Vide photographias das propriedades a venda, na Revista e "Palcos e Telas" e no escriptorio. Pagam-se impostos e tratam-se negocios nas repartições federaes e municipaes. (10451)

COMPRA-SE uma casa até 50:000$, com 6 dormitorios e quarto para creada e mais pertences, para o lado de Botafogo, transversaes á Voluntarios e immediações; informações, rua da Carioca n. 12, ourives, da 1 ás 3 horas. (E 18363) N

COMPRA-SE qualquer propriedade nesta capital; informes para a caixa 2 do "Jornal do Commercio", A. T. (E 16021) N

COMPRA, venda, hypotheca de predios e terrenos; rua Buenos Aires n. 198, armazem — Figueiredo & C.ª (E 15000) N

PREDIOS e terrenos — Quer comprar ou vender algum ou obter dinheiro com garantia hypothecaria, a juros modicos? Procure Mourão dos Santos, á rua do Rosario 161, sobrado, telephone N. 3166, pois tem sempre compradores, bons negocios e capitaes para collocar; tratando tambem de negocios federaes e municipaes. (E 18220) N

PREDIOS e terrenos em qualquer local. Offertas para A. P. M., caixa n. 1 do "Jornal do Commercio". (E 18017) N

VENDE-SE um terreno, na Villa Luzitania, com uma área de 1.387 metros, entre a rua Santarem, e a Avenida Camões, em frente á rua Lisboa, na Penha; para tratar, na praça de Bemfica n. 14. (E 17003) N

VENDEM-SE os predios da rua Idalina 3, 5 e 21 bis, em Catumby; trata-se á rua da Constituição 31. (E 18390) N

Acaba de sair á luz e já se acha á venda

O Cozinheiro Popular

— OU —

Manual completissimo da arte de cozinhar e fazer doces

Verdadeira encyclopedia culinaria, onde ha receitas para todos os gostos, todos os paladares. Além das receitas estrangeiras, como FRANCEZA, PORTUGUEZA, INGLEZA, ALLEMÃ, CHINEZA, POLACA, TURCA, RUSSA e de todos os paizes da terra, com as suas especialidades, ha tambem a cozinha verdadeiramente brasileira.

Guisados mineiros, quitutes bahianos, genero paulista, iguarias do norte, manjares do sul, principalmente do Rio Grande. Tudo quanto se quizer!!

Muquécas, caruru's, angu's, feijoadas á bahiana, com leite de côco, rorós, sarapateis, cangiquinha, etc.

OBRA DIVIDIDA EM CINCO PARTES A SABER:

PRIMEIRA PARTE — Cozinha estrangeira — Collecção completa e variada de centenas de receitas, das mais afamadas e saborosas iguarias das cozinhas: Portugueza, Italiana, Franceza, Ingleza, Allemã, Russa, Turca e Polaca, precedida de um vocabulario dos termos francezes mais empregados na cozinha, nos restaurantes e nos banquetes.

SEGUNDA PARTE — Cozinha brasileira — Centenas de variadissimas receitas para se preparar com perfeição qualquer prato da cozinha brasileira, tanto de comidas do trivial como de iguarias finas e de preparo pouco conhecido. Especialidade da arte culinaria fluminense, cearense, mineira, paulista, nortista e do sul do Brasil. Não existe nenhum outro livro que trate tão desenvolvidamente e com tanta exactidão da Cozinha Brasileira, como O COZINHEIRO POPULAR. Todas as receitas são verdadeiras, garantidas, experimentadas.

TERCEIRA PARTE — Manual do Pasteleiro — Formulario completo para se preparar qualquer especie de massa, pasteis, pastellinhos, empadas, empadões, tortas, croquetes, "vol-au-vent", dariolas, nugás, panquecas, poços de amor, etc., etc.

QUARTA PARTE — Manual do Copeiro — Arte de bem servir e pôr a mesa, tanto em casas de familia como em banquetes, á franceza ou á americana, seguida de uma collecção de "menus" á européa e á brasileira, em francez e portuguez, de fórma a facilitar os "maitres d'hotel", a organizarem qualquer banquete; arte de trichar os assados, distribuição dos vinhos, nas differentes partes do banquete, etc., etc.

QUINTA PARTE — Inteiramente nova — Accrescida a esta edição:

O LIVRO DOS DOCES

Contendo innumeras receitas de Pães de ló, pães leves, gâteaux, pudins, petits gateaux, tijelinhas, bunnuelos, bolos, lunchs, mayonnaises, galettes, tortas, tortinhas, babás, manjares, doces de frutas, crêmes, geléas, marmeladas, bolinhos, mães bentas, bons bocados, fatias da China, beijo branco, trouxas de ovos, fios de ovos, tabefes, baba de moças, queijadinhas, Bolo dos Alliados, bolos de amor, Vaes não vens, doce de queijo, compotas de melão, de cajú's, cidras, laranjas, ananaz, morangos, pecegos, côco, ameixas, etc.; biscoitos de vinte qualidades; pudins de vinte qualidades; crêmes de vinte qualidades; doces de frutas de todas as qualidades, uvas, pêras, abobora, limão, figos, marmelos, etc., etc., etc.

Um grosso volume encadernado, de 500 paginas, contendo as cinco partes reunidas. . . . . 5$000

AVISO

A Livraria Quaresma remette para o interior, com a maxima brevidade possivel e livre de despesas com o Correio, bastando, tão sómente, enviar a sua importancia (5$000 em dinheiro, não se acceitam sellos), em CARTA REGISTRADA COM O VALOR DECLARADO e dirigida a PEDRO DA SILVA QUARESMA, rua de S. José ns. 71 e 73 — RIO DE JANEIRO. (84054)

VENDE-SE um barracão á rua Cardoso Mesquita 14, Encantado. — Preço de occasião. (E 18472) N

VENDE-SE por 15 contos bom predio á rua S. Januario 177, com 3 salas, 4 quartos e bom quintal. Tratar no mesmo. (E 18562) N

VENDEM-SE no E. Dentro: 1 casa pequena; 1 avenida com 9 casinhas; 1 casa para negocio, de esq., com moradia, de construcção moderna e grande terreno, tudo por 25 contos. Trata-se com o proprietario, á rua S. Christovão 557. (E 18547) N

CONSTIPAÇÕES

Tome PEITORAL —:— —:— —:— MARINHO

Rua 7 de Setembro, 186.

(1070)

VENDEM-SE por 45 contos os predios da rua Curvello 33 e 35; trata-se á rua Buenos Aires 198. (E 17969) N

VENDE-SE por 130 contos grande predio á r. Aqueducto, no largo do Guimarães; trata-se na rua Buenos Aires 198. (E 17969) N

VENDE-SE por 50 contos linda chacara á r. D. Adelaide 103; Boca do Matto; trata-se na r. Buenos Aires 198. (E 17969) N

VENDEM-SE por 26 contos dois predios na r. Visconde Silva; trata-se á rua Buenos Aires 198. (E 17969) N

Meias Completo sortimento para homens, senhoras e creanças.

— CASA STEPHAN —

Rua Uruguayana n. 12.

(8580)

VENDE-SE por 12 contos, um predio á r. Thereza Guimarães; trata-se na r. Buenos Aires 198. (E 17969) N

VENDE-SE á r. João Alvares uma grande propriedade; rende 1:500$. Trata-se na r. Buenos Aires 198. (E 17969) N

VENDE-SE um piano allemão, novo e perfeito, de particular; rua B. de Petropolis 90, Rio Comprido. (E 18427) O

VENDE-SE um piano Pleyel de cordas cruzadas, com armação de ferro e tres pedaes, de particular, á rua de Sant'Anna n. 120. (E 18405) O

VENDE-SE cabo usado para elevador; trata-se com Alvaro, Hotel Avenida. (E 18367) O

VENDEM-SE fogões novos ou usados, assim como deposito para agua e grades, rua da Prainha 14. (E 16279) O

VENDE-SE um bom piano allemão, do autor Sponagel; rua Luiz de Camões n. 40, loja. (E 17788) O

VENDE-SE um piano allemão, quasi novo; rua Bambina n. 129, Botafogo. (E 17651) O

VENDEM-SE boas saias de casemira e de seda por 15$ e 20$, lindos toilettes, commum e lyrico, alguns manteauxs, bluzas e roupas brancas, tudo por preços razoaveis; 138, praia de Santa Luzia. (E 17825) O

VENDE-SE um toucador com a respectiva commoda, em perfeita conservação; r. Riachuelo 62, sobrado. (E 18317) O

ATAQUES

cura rapida com DYNAMOGENOL.

(10731)

VENDEM-SE pianos completamente novos, dos afamados autores Bluthner e Schiedmeyer e de Crapeau, Pleyel e Gaveau. Rua Chile 33, na fabrica dos colchões ventilantes e camas artisticas. (E. 18090) O

VENDE-SE um perfeito piano Pleyel, na rua da Matriz n. 100, Engenho Novo. (E 17496) O

VENDEM-SE ternos de legitimos marrecos dePekin (em plena postura), á rua Dr. Sattamini n. 175, antigo 63. (E 18225) O

VENDE-SE uma escrivaninha de vinhatico, com dois logares. Artigo superior. Rua Marechal Floriano n. 150 — Loja. (E. 18591) O

VENDE-SE uma superior machina de sommar, do fabricante "Prompto". Rua Marechal Floriano n. 150 — Loja. (E. 18592) O

ESPLENDIDOS APOSENTOS MOBILIADOS

FILIAL DO HOTEL VICTORIA | Diarias desde 4$000

RUA 13 DE MAIO N. 25 — TELEPHONE, CENTRAL 4793 — DEFRONTE DO THEATRO MUNICIPAL. (14024)

PRECISA-SE de uma cozinheira, para o trivial; ordenado 50$, na rua Jorge Rudge n. 29. Villa Isabel. (E. 17989) B

PRECISA-SE de uma boa arrumadeira para uma pensão familiar; que durma em casa e de conducta afiançada, [illegible] rua da Relação n. 31, [illegible] (E 18425) B

PRECISA-SE de uma cozinheira e de uma lavadeira, na Avenida Atlantica n. 908 — Copacabana. (E 18434) B

PRECISA-SE de uma cozinheira, para casa de pequena familia; rua Dr. Lins de Vasconcellos, 333. (E 18473) B

PRECISA-SE de uma cozinheira de forno e fogão; á rua Dr. Campos da Paz n. 18 — Rio Comprido. (E 18498) B

PRECISA-SE de uma cozinheira á rua Fonseca Telles n. 99 — S. Christovão. (E 18572) B

PRECISA-SE de uma boa cozinheira; na rua Theophilo Ottoni 81, 2º and. (E17971) B

PRECISA-SE de uma cozinheira, boa e para outros serviços menos engommar, que seja muito asseiada, para casa de pequena familia, sabendo cozinhar a gaz; paga-se bem; rua S. Christovão n. 508. (E 18570) B

PRECISA-SE de uma perfeita cozinheira de forno e fogão; rua Dr. Sattamini n. 172 (praça Affonso Penna). Teleph. 1524, Villa. (E 18366) C

PRECICA-SE de uma boa cozinheira para casa de familia, que durma no aluguel; exige-se que seja muito asseiada no trabalho; tratar á rua General Dyonisio Cerqueira n. 14 — Botafogo. (E 18410) B

PRECISA-SE de um copeiro que saiba encerar casa. Rua Conde de Bomfim 719, Tijuca. (E 18465)

PRECISA-SE de um empregado com pratica de papelaria, apresentando attestado de sua conducta. Papelaria e typographia Norte, Uruguayana, 206. (E. 18349) D

Neurasthenia

especifico desta molestia DYNAMOGENOL.

(10731)

PRECISA-SE de um colchoeiro; á rua S. Luiz Gonzaga n. 20. [illegible] D

PRECISA-SE de um rapaz de 15 a 18 annos, [illegible] r. Senhor dos Passos 141. (E 17786) D

PRECISA-SE [illegible] no Hotel Avenida. (E 18368) D

PRECISA-SE empregado para escriptorio, até 30 annos; ordenado de 100$ e fiança de 100$ em dinheiro. Carta a "Trabalho", no "Jornal do Brasil". (E 18593) D

UM rapaz com 18 annos, portuguez, deseja empregar-se para encerar casas, com pratica regular. Attestando a conducta. Informações, Cattete n. 211, das 7 ao meio-dia. (E 17937) D

WANTED Englishwoman for distinguished family, to do small service with children, one of a certain age; rua D. Luiza n. 218 — Santa Thereza. (E 18344) D

Casas e commodos centro

ALUGA-SE um quarto mobilado, com roupa de cama e café de manhã, [illegible] pagando adiantados; a [illegible] conforto moderno [illegible] Aymoré Palace, rua Carlos Sampaio n. 55. Tel., Cent., 1622. (E 16732) E

QUARTO — Aluga-se um com pensão em casa de familia séria, a uma senhora ou casal nas mesmas condições, á rua Riachuelo n. 383, sobrado. Tel. C. 1659. (E 17891) E

SALA espaçosa, de frente, com sacadas, aluga-se em casa de familia de tratamento, com esmerada pensão, com ou sem mobilia, banheiro e todas as commodidades precisas a casal ou cavalheiros distinctos; á rua Larga n. 96, sob. (E 18003) E

LINIMENTO MARINHO

preparado de resinas e essencias do Oriente, cura qualquer dôr em 5 minutos.—R. 7 Setembro, 186.

(1070)

SALA DE FRENTE — Aluga-se, só para cavalheiros, á rua Senador Dantas 22, uma esplendida sala de frente. Tel. C. 2.330. (E 18383)

DRECISA-SE alugar uma casa moderna para casal de tratamento, preferindo-se na praia do Flamengo, Avenida de Ligação, Cattete ou Laranjeiras, fazendo-se contracto se assim for exigido. Offertas para a rua 1º de Março n. 109. (E 17750)

SALAS e quartos mobilados, com pensão, banhos quentes e frios, na Pensão Renascença. Bento Lisboa n. 25. Teleph. C. 6084. Acceitam-se pensionistas e fornece-se pensão a domicilio. (E 18501) G

Haddock Lobo e Tijuca

ALUGA-SE uma sala de frente, mobilada, com pensão, entrada independente, propria para casal sem filhos; á rua Haddock Lobo n. 411, casa de familia. (E 18510) K

ALUGA-SE um bom quarto, e com pensão, na rua Coronel João Francisco n. 37, Mattoso. (E. 17993) K

ALUGA-SE, em casa de familia de tratamento, bom quarto, bem mobilado e com pensão, a casal sem filhos ou senhoras de respeito; r. Haddock Lobo n. 132. (E 18513) K

Só 3 dias Só

é o tempo preciso para curar a gonhorréa mais antiga e rebelde com a

INJECÇÃO MARINHO

Os corrimentos das senhoras desapparecem no 1º dia de uso.

A VENDA EM TODAS AS PHARMACIAS

(8403)

Os alugueis augmentam?

O unico meio de livrar-se desse grande peso no seu orçamento é ter casa propria.

Compre, pois, um terreno, em prestações, na zona da Leopoldina, para nelle construir sua casa, pagando o aluguel a si proprio.

Aproveite o ensejo que se lhe offerece.

Informações com

JOSÉ MILLIET

Assembléa, 123

(14198)

Rins Bexiga Arthritismo Rheumatismo

BI-UROL

Silva Araujo

(Granulado efervescente a base de folhas de abacateiro)

(13828)

ALUGA-SE CASAS (E 17959)

V. Ex. precisa alugar casa?

Dirija-se á Empresa Life, r. Sachet, 9, loja, telephones Central, 36 ou 97, que diariamente fornece uma lista com a média de 250 casas vasias e muitas a vagar, em todos os bairros. Informações minuciosas, exactas e em 1ª mão; para o que dispõe de numeroso corpo de agentes, distribuidos por toda a cidade. *Serviço exclusivo.*

Creados e creadas

ALUGAM-SE arrumadeiras e copeiras afinnadas, com bastante pratica e fieis, e mais uma amá secca de 15 annos; rua do Senado 36, teleph. 867, Central. (E. 18583) C

ALUGAM-SE arrumadeiras e copeiras para hoteis e pensões, com bastante pratica e optimas referencias; r. do Senado n. 36, teleph. 867, Central. (E. 18584) C

ALUGA-SE uma perfeita lavadeira e engommadeira, para casa de familia de tratamento, á rua Assumpção n. 81, casa 8, Botafogo. (E 18477) C

ALUGA-SE 1 optima arrumadeira. Telephone Central 5099. Agencia. (E. 17978) C

PRECISA-SE de uma copeira e arrumadeira e de uma ama secca asseiada, que durmam no aluguel; rua General Canabarro n. 317. (E 18364) C

PRECISA-SE de uma arrumadeira de quartos, que durma em casa na Avenida Mem de Sá n. 317, sobrado. (E 18418) C

PRECISAM-SE boas costureiras de camisas. Dá-se trabalho para fóra. Fabrica Esperança do Brasil, rua da Carioca n. 52. (E 18409) D

PRECISAM-SE bons officiaes marceneiros, na rua dos Ourives 51, 1º andar. Paga-se bom ordenado. (E 18468)

Dynamogenol

GERADOR DA FORÇA.

(10731)

PRECISA-SE de um compositor, na typographia á rua Visconde do Rio Branco, 62. (E. 17974) D

PRECISA-SE um empregado, pratico, para fabrica de sabonetes; trata-se, Praça da Republica, 114. (E. 17991) D

PRECISA-SE de uma boa corpinheira e uma saieira; rua da Assembléa n. 104, 1º andar. (E 18531) D

PRECISA-SE de um rapaz de conducta afiançada, para lavador de um automovel e mais serviços em casa de familia; á rua Affonso Penna n. 36. (E 18557) D

ALUGA-SE boa sala de frente, com pensão e sem mobilia, a casal que dê referencias; ver e tratar á rua da Quitanda n. 63, 2º andar. (E 17847) E

ALUGA-SE uma boa sala mobilada, com pensão, em casa de familia, na praça Vieira Souto n. 36, antigo morro do Senado. (E 18426) E

ALUGA-SE sala de frente, mobilada, com pensão, em casa de familia de tratamento; rua Paulo de Frontin, 65 (antigo morro do Senado). (E. 188605) D

IMPOTENCIA

cura com poucas colheres do DYNAMOGENOL.

(10731)

ALUGA-SE uma sala de frente, mobilada, a um senhor solteiro, de tratamento, á Av. Mem de Sá 20. (E 17885) E

ALUGAM-SE, em casa de familia, dois quartos, a moços do commercio, juntos ou separados; rua Visconde de Itauna n. 109, sob. Teleph., Norte, 4.992. (E 18350) E

SALA — Aluga-se a cavalheiro, uma magnifica sala com duas janellas de frente para a rua Corrêa Dutra e um quarto com tres janellas de frente, bem mobilados, ou não, com ou sem pensão, esplendidos banheiros dagua quente, telephone, em casa de pequena familia; na rua do Cattete n. 213. (E 17995) G

Lapa e Santa Thereza

ALUGAM-SE casas na Lapa e Santa Thereza; informações com J. Pinto, r. do Rosario 142, sobrado; tel., Norte, 4.160. (13630) F

ALUGA-SE um quarto mobilado a rapazes solteiros. Rua do Curvello n. 54, Santa Thereza. (E. 17310) F

SALA de frente para cavalheiro de tratamento ou dois moços do commercio, aluga-se, á rua Moranguape n. 28, Lapa. (E 17269) F

NINON, O ROUGE CHIC em todas as casas de perfumarias. (14022)

SALA DE FRENTE — Precisa-se alugar uma, independente, em Cattete ou adjacencias, mobilada ou não rica ou modestamente, com ou sem pensão, em casa de poucos ou nenhum inquilino, para um rapaz formado, socegado e de respeito; devendo ter banhos quentes. Faz-se questão de ter direito a receber pessoas de suas amizades. Paga-se bem. Cartas para este jornal, a L. George. (E 18372) S

EM casa de familia estrangeira, aluga-se uma sala de frente, com entrada independente, com ou sem pensão; rua Santo Amaro n. 97, Cattete. (E 17848) G

PERDEU-SE a cautela n. 17.290 da casa M. Gomes & C. Travessa do Rosario 13. (E 17970) G

ALUGAM-SE casas no Haddock Lobo e Tijuca; informações com J. Pinto, r. do Rosario 142, sob.; tel., 4.160, Norte. (13630) K

ALUGA-SE um commodo de frente espaçoso e arejado, a pessoas sem creança; é casa de familia; rua Haddock Lobo 142. (E 17953) K

ALUGA-SE uma sala em porão hygienico, só a senhora de todo o respeito, sem creanças; informações á rua Haddock Lobo n. 77, loja de fazendas. (E 18429) K

TONICO BAY-RUM

O melhor tonico para os cabellos Deposito: rua 7 de Setembro 127-20 — R. KANITZ (1080) S

Casas vasias — Em qualquer bairro poderá V. S. obter, encommendando á Empresa Niemeyer, á Avenida Rio Branco, 122 Telephone Central 2240 (18522)

PRECISA-SE alugar um superior piano de particular, paga-se 20$000 mensaes e dá-se perfeitas garantias. Cartas para á rua S. Clemente 124, casa 19. (E 17784) G

ALUGA-SE uma casa mobilada, para um casal; ver e tratar de 1 ás 3, rua Bom Pastor n. 30 A. (E 17830) K

ALUGA-SE a casa n. III da rua Bom Pastor n. 30. (E 17830) K

São Christovão, Andarahy e Villa Isabel

ALUGA-SE bonito quarto em casa allemã, com luz electrica, bom banheiro e jardim, na rua Dr. Maciel 81, bonde de S. Luiz Durão e Cajú'. (E 17868) L

ALUGAM-SE casas, S. Christovão, Andarahy e Villa Isabel; informações com J. Pinto, rua do Rosario n. 142, sob.; teleph., Norte, 4.160. (13630) L

ALUGA-SE um commodo a uma ou duas senhoras sós, com ou sem pensão, á rua S. Francisco Xavier n. 139, em casa de familia de conforto; não é pensão. (E 18487) L

ALUGA-SE o confortavel predio da rua Uruguayana 114, com 3 quartos, 2 salas, despensa, cozinha, com fogão a gaz e outro, quartos de banho, com banheira e aquecedor, duas reservadas, porão habitavel, jardim e quintal, por 350$000; está aberto. (E. 17973) L

ALUGA-SE um espaçoso armazem, acabado ha pouco, com bella moradia para familia, canto de rua e ponto de parada á porta, na rua Barão de Mesquita n. 1.037; as chaves ao lado, loja de ferragens. (E 17763) L

ALUGA-SE o predio da rua General Gurjão n. 149, com 2 grandes salas, 5 quartos, copa, cozinha, despensa, em centro de terreno; as chaves estão na pharmacia defronte e tratase á rua da Alfandega n. 85, sobrado; preço 225$000. (E 18310) L

VENDE-SE por 5:000$ um predio com 3 casinhas nos fundos, á rua Martins Costa 31, E. do Piedade. — Trata-se á rua do Rosario 216. Tabellião Roquette, com o Antenor. (E 18448) N

VENDE-SE uma boa avenida com 6 casas muito bem construidas, em Villa Isabel, dando boa renda; trata-se com o sr. Coelho, á praça da Republica n. 223, das 12 ás 16 horas. (E 17781) N

VENDE-SE um predio assobradado, com entrada, tres salas, tres quartos, cozinha, quintal, banheiro, etc., construcção solida, por 16:000$000. Ver das 2 ás 5, na rua S. Leopoldo 302, proximo á rua Pereira Franco; 10 minutos do centro, bondes de $100. (E 16782) N

VENDE-SE um terreno de 24 x 80, plano, rua Quatro de Setembro 82, Copacabana; trata-se no mesmo, com d. Rosa. (E 17340) N

VENDE-SE a casa da rua Condessa de Belmonte, com 5 dependencias, n. 107, E. Novo; trata-se na mesma. (E 17069) N

VENDE-SE, em Santa Thereza, um terreno de 11 x 28; trata-se na travessa Oriente n. 17. (E 17775) N

VENDE-SE por 15:000$ um bello sitio, em Jacarépaguá, com 7 sete alqueires de terra, distante 4 ks. da Freguezia; tratar no mesmo, com o sr. Jeronymo, no largo do Anil. Estrada de automoveis até a Tijuca. (E 17514) N

VENDE-SE, na rua Senador Euzebio [illegible]

[illegible]

VENDE-SE um bom terreno prompto para edificar, nas Laranjeiras, por 26:000$000. Tratar na travessa S. Francisco de Paula n. 6 (1º andar) com sr. Marçal, das 13 ás 16 horas. (E 18574) N

VENDE-SE por 30 contos predio á rua do Rezende; trata-se na rua Buenos Aires 198. (E 17969) N

VENDE-SE por 45 contos linda chacara á r. Banca Velha 64, Jacarépaguá; trata-se na r. Buenos Aires 198. (E 17969) N

VENDE-SE um grupo de duas casas, perto da estação do Engenho de Dentro; trata-se na rua José dos Reis n. 5. (E 17998) N

VENDE-SE muito em conta, uma casinha pintada de novo, com 22 x 30, 2 quartos, 2 salas, cozinha e W. C., póde ser vista a qualquer hora, á rua Ernesto Nunes, 39. Estação do Encantado. Informações, teleph. para o proprietario Sul, 2886. (E. 18578) N

VENDE-SE, no melhor ponto da rua Copacabana, uma casa nova, com 3 salas, 5 quartos e todo o conforto moderno, em centro de terreno. Trata-se com o proprietario, á rua Silvio Romero n. 46, Lapa, das 8 ás 10 da manhã e das 5 1/2 ás 7. Tel. C. 1738. (E 18601) N

TOSSE

Tome PEITORAL —:— —:— —:— MARINHO.

Rua 7 de Setembro, 186.

(1070)

VENDAS DIVERSAS

VENDE-SE um bom piano, fabricante H. Hertz, por 1:100$000, garantido, rua Orestes 64. (E 17878) O

VENDE-SE um balcão com gavetas medindo 4.00 de comprimento, por 50$000, na rua Machado Coelho 172. (E 17870) O

VENDE-SE um alambique pequeno de serpentina, novo, abaixo do [illegible]

VENDEM-SE uma cama, um toilette e uma mesa de cabeceira, tudo de peroba; para ver, na rua João Ventura 25, Catumby. (E 18451) O

VENDE-SE uma sala de jantar, canella, com 16 peças, 800$000. Rua S. Luiz Gonzaga 20. (E 18357) O

VENDEM-SE 1 sala de jantar com 9 peças (canella), 500$; 1 grupo com 3 peças, dito, 100$000. Rua São Luiz Gonzaga 20. (E 18359) O

VENDE-SE uma superior batedeira de assucar; rua do Rosario 133, sobrado, Lara. (E 18382) O

RHEUMATISMO

as dôres desapparecem em 5 minutos.

LINIMENTO MARINHO.

Rua 7 de Setembro, 186.

(1070)

VENDE-SE na rua General Polydoro 180, por 250$000, uma mobilia de sala de visita, de peroba, com encosto estofado, composta de 1 sofá, 2 cadeiras de braço, 12 cadeiras, uma mesinha e 1 par de columnas. (E 18378) O

VENDEM-SE ternos de casimira, sendo de paletot sacco e frak, casaca, etc. Vestidos finos para senhoras a 15$, 25$, 35$ e 50$. Liquidação. Rua Evaristo da Veiga 69 e rua S. Luiz Gonzaga 132. (E 17961) S

VENDEM-SE tijolos e telhas de canal, usadas, mas em perfeito estado. Tratar á rua da Quitanda n. 120, 2º andar, com Silva. (E 18560) O

VENDE-SE machina photographica Kodak, n. 3, objectiva F 68, baratissimo. Rua Uruguayana 202, canto de S. Pedro. (E 18568) O

VENDEM-SE bonitos Lulu's, na rua Senador Dantas n. 87. (E 17985) O

TRASPASSES

TRASPASSA-SE o contrato de uma casa, na rua 7 de Setembro, informações no n. 193, loja, com o sr. Duarte. (E 17966) P

Achados e perdidos

DESAPPARECEU da rua 1º de Março n. 100, [illegible]

J. LIBERAL & C.ª — Rua Luiz de [illegible]

PERDEU-SE a cautela n. [illegible]

PERDEU-SE [illegible]

CACTUSGENOL CURA

DOENÇAS DO CORAÇÃO --- ASTHMA --- RINS

Cansaço ao subir, latejamento das arterias, falta de urinar, aneurisma. Lesões no coração. Falta de ar, suffocações, hydropesias, palpitações, accessos de asthma, nephrites, arterio-sclerose, dôres nos rins, pontadas no coração e nas cadeiras, pés inchados, lesões das arterias, albumina nas urinas, vertigens. Descoberto pelo sabio dr. King's Palmer. Em todas as drogarias e em Granado & Filhos — Rua Uruguayana, 91, e Drogaria Rodrigues, rua Gonçalves Dias, 59, Casa Huber, rua 7 de Setembro n. 61, e Granado & C. Rua 1º de Março, 14. (E 18398)

ALUGA-SE 1 optima cozinheira, lavando roupa. Telephone Central 5099. Agencia. (E. 17978) C

PRECISA-SE de uma moça para os serviços de um casal sem filhos e que durma no aluguel; na rua Barão do Bom Retiro n. 228, Engenho Novo. (E 18527) D

PRECISA-SE de uma arrumadeira de quartos, com pratica de pensão; á rua Senador Vergueiro n. 113. (E 17506) C

PRECISA-SE de uma empregada para todos os serviços de casa; quer urgente; rua da Alfandega n. 316. (E 17806) C

PRECISA-SE de uma copeira e arrumadeira; rua Dr. Sattamini n. 172 (praça Affonso Penna). Teleph. 1524, Villa. (E 18366) C

PRECISA-SE de uma creada para arrumadeira e copeira em casa de familia; trata-se á rua General Silva Telles n. 31 — Andarahy. (E 18499) C

PRECISA-SE de uma creada para pequenos serviços; rua dos Artistas n. 30 — Aldeia Campista. (E 18430) C

PRECISAM-SE carpinteiros; avenida Vieira Souto n. 110; paga-se de 7$ a 8$ — Ipanema. (E 18489) D

PRECISA-SE de uma bordadeira, com pratica de officina; rua Pereira Nunes n. 44 — Aldeia Campista. (E 18495) D

Dentes artificiaes

Collocação de accordo com os mais recentes estudos NENHUMA DIFFERENÇA DOS NATURAES

DR. SA' REGO

Especialista.

RUA DO CARMO N. 71, esq. da Ouvidor.

(13527)

PRECISA-SE de um pintor com pratica de esmalte; rua 13 de Maio, 31. (E 17975) D

PRECISAM-SE boas ajudantes de corpinheira e saieira; rua da Assembléa n. 104, 1º andar. (E 18532) D

ALUGA-SE o 2º andar á praça Tiradentes n. 50, com salão e saleta, etc. servindo para atelier de pequena officina. (E 17910) E

ALUGA-SE uma sala em casa de senhora estrangeira, para descansar; rua do Riachuelo n. 74 (sobrado). (E 17646) E

ALUGAM-SE boas salas e quartos, com ou sem mobilia, a cavalheiros distinctos, á rua das Marrecas 23, sobrado; trata-se na loja. (E 17270) E

ALUGA-SE uma sala de frente mobilada, com boa pensão, para familia distincta, em casa de tratamento; rua do Hospicio n. 196, 1º andar. (E 18576) E

ALUGA-SE por contrato o predio da rua Senhor dos Passos n. 135; trata-se na r. da Misericordia n. 50. (E 17875) E

ALUGAM-SE casas no centro; informações com J. Pinto, r. do Rosario 142, sobrado; tel., Norte, 4160. (13630) E

ALUGA-SE — Indicações certas e detalhadas de casas vasias e a vagar, obtém-se com J. Pinto, rua do Rosario, 142, sobrado. Tel. Norte 4160. (13583)

Cattete, Laranjeiras, Botafogo e Gavea

ALUGAM-SE bella sala e quartos mobilados, com pensão, a preços muito reduzidos, luz electrica e teleph. Pensão Familiar, praça José de Alencar n. 14, Cattete. (E 18445) G

A DOIS moços serios, aluga-se um quarto mobilado com pensão em casa de familia; rua do Cattete, 246, sobrado. (E 18548) G

ALUGAM-SE uma sala de frente e um quarto, bem mobilados, com boa pensão, a pessoas de tratamento; rua Corrêa Dutra n. 154. (E 17845) G

ALUGA-SE um grande aposento com todo o conforto, a casal distincto, sem filhos; prefere-se estrangeiro, em casa de familia de tratamento, no principio da rua M. de Abrantes. Informa-se na mesma rua numero 96. (E 17916) G

ALUGA-SE uma sala de frente, independente, a moços distinctos, com ou sem mobilia; rua do Cattete n. 88, 2º andar. (E 17929) G

Leme, Copacabana e Leblon

ALUGAM-SE casas no Leme, Copacabana, Ipanema e Leblon; informações com J. Pinto, r. do Rosario n. 142, sobrado; tel., Norte, 4.160. (13630) H

ALUGA-SE um magnifico quarto em casa de familia de tratamento, á rua Goulart (Leme); trata-se com o sr. Eugenio, telephone 5136, Central. (E 18525) H

GONORRHEAS !...

Tanto no homem como na mulher cura radicalmente com o unico especifico vegetal, Pilulas de Bruzzi. Unicas usadas em hospitaes e casas de saude, do Brasil e da Europa. Não estraga e não tem cheiro.

Depositario geral — Drogaria Pacheco. R. dos Andradas 43. (8401)

ILEGIVEL.

PERDEU-SE a cautela n. 16.392, da casa Del Vecchio & C.ª, á rua 7 de Setembro n. 207; as providencias estão dadas. (E 18420) O

PERDEU-SE a cautela n. 16.195, da casa Del Vecchio & C.ª, á rua 7 de Setembro n. 207; as providencias estão dadas. (E 18419) O

DIVERSOS

ANTES de comprar o remedio aconselhado, exiba o preço, na Drogaria André; 7 de Setembro 39. (737) S

A' prestações, elegantes collets, cintas e porta seios. Mme. Blanch r. Visc. Itauna 131. Attende chamados. Tel. N. 2.722. (E 16000) S

A PRESTAÇÕES — Ternos sob medida. Entregam-se 1ª prestação. Rua Lavradio 59, alfaiataria. (E 16916) S

AVES, Cães e Gatos: Exposição do dia 30 até 8 de setembro, nos terrenos do antigo Convento d'Ajuda, organizada pela Sociedade Brasileira de Avicultura. As inscripções das aves, encerrar-se-ão no dia 15, das 12 ás 14 horas, na R. 7 de Setembro n. 3. (E 18106) S

AS feridas fecham, rapidamente, a suppuração e a dor cessam, com a Santosina; vende-se á rua Uruguayana n. 66. (E 17947) S

BARATINHA — Vende-se uma Stover com 15 h.p., 4 cylindros; para ver, na rua do Riachuelo n. 84, Garage Luso. (E 17984) O

BONECAS velhas, concertam-se e collocam-se cabellos naturaes; tambem se compram. R. Visc. de Itauna n. 121, sob. Tel. 5883, N. (E 17976) S

BANANAL — Arrenda-se um, situado em grande terreno, que tambem se presta a outras culturas, ou admitte-se um socio que queira ser dirigindo pessoalmente a lavoura; o motivo do convite é o dono ter outros negocios. Informações por cartas para Belo, á rua do Mercado n. 22. (E 18496) S

BICYCLETTES — Compram-se usadas, em qualquer condição, assim como vendem-se de 100$ a 180$. Rua do Cattete 117. (14093) O

BORDADOS — DESENHOS — Fazem-se por preços modicos; rua 121. Assembléa, 1º andar. Lingerie Moderna. (5635) S

CARTOMANTE D. Maria Emilia, celebre e 1ª do Brasil e Portugal, consagrada pelo povo como a mais perita; a ultima palavra da cartomancia e a ultima palavra em sciencias occultas; as cousas difficeis do interior e fóra da cidade, consulta por carta sem a presença das pessoas; [illegible]. Consulta em sua residencia, á rua da Conceição n. 87, sobrado, junto ás barcas, em Nictheroy. Correspondencia e informações, á caixa do Correio 1688 — Rio de Janeiro. (E 18348) Y

COMPRAM-SE moveis e pianos, moveis avulsos e casas mobiliadas, tapetes, louças, crystaes, cortinas, machinas, objectos, prata e metaes, e tudo que represente valor; negocio decidido; attende-se a chamados á Rocha á rua da Quitanda 24. Telephone 2211, Cent. (E 17753) S

COMPRAM-SE, paga-se bem, cautelas de machinas e mobilias habilitadas, na Fabrica Coutinho, na rua Haddock Lobo n. 408. (E 12161) S

COMPRAM-SE roupas usadas, de homem e senhora e chapéos; paga-se bem; attende-se a chamados pelo telephone Villa 2981; rua São Luiz Gonzaga n. 132 e rua Evaristo da Veiga n. 69. (E 17827) S

COMPRAM-SE qualquer quantidade de joias velhas ou novas de todos os valores, vendo de boa procedencia; paga-se bem, na Joalheria Valentim, rua Gonçalves Dias 37. Attende-se a chamados, telephone 994, Central. (E 16149) S

COMPRAM-SE moveis, tapetes, cortinas, reposteiros, machinas de costura, louças, crystaes, bronzes, antiguidades, assim como casas mobiliadas de qualquer valor; paga-se o melhor preço possivel; attende-se pelo telephone 3296, Norte, á rua Senador Euzebio n. 89. (E 15294) S

CARMEN Romão Muradas, desapparecida da rua da Misericordia, 95, pedem-se noticias, para evitar processo. (E 17320) S

COMPRAM-SE moveis, tapetes, cortinas, metaes, crystaes, bronzes, machinas de costura, casas mobiladas, á rua Senador Euzebio n. 95. Teleph. Cent., 912. Paga-se o melhor preço possivel. Attende-se a chamados com toda urgencia. (E 12121) S

COMPRAM-SE moveis, tapetes, louças, metaes, antiguidades e todo e qualquer artigo em geral; pagam-se os melhores preços. Não se desfaçam de seus moveis ou qualquer objecto usado, sem consultar nossa offerta; attende-se a chamados pelo telephone com urgencia. Central 3537; rua Frei Caneca n. 138 — A Guanabara. (E 8004) S

COMPRAM-SE, vendem-se, alugam-se moveis, fazem-se, reformam-se colchões a preços razoaveis; á rua do Cattete n. 50. Tel. Central, 3744. (E 18546) S

CHAPEO de senhora — Reforma-se por 3$, no beco do Rosario n. 2, casa Peçanha, largo de S. Francisco. (E 17924) S

COBRADOR — Um senhor activo e sério, dá fiança em dinheiro para um logar de cobrador. Além do portuguez, fala um pouco de francez e de hespanhol, e escreve á machina. Cartas para este jornal, a H. S. (E 18483) S

COMPRAM-SE roupas de homens, armas, ferramentas, talhares, instrumentos, machinas photographicas, binoculos e cautelas dos mesmos. Paga-se bem; rua da Carioca, 77, loja. (E 6764) S

Comichão — Empingens, Frieiras, Darthros, Eczemas, Espinhas e Brotoejas, curam-se facil e completamente com "Dermicura" (não é pomada). Em todas as Drogarias. Dep. ger. Drogaria Leal. Rua São Pedro, 156 e Pharmacia Acre. Rua Acre, 38. Vidro 2$000. (E 16947)

Casamentos — Trata-se dos papeis, no civil, com rapidez e seriedade. Dr. R. Moreira. Largo de S. Francisco 36 (sala dos fundos). (E 17121) S

CORTINAS, stores e jogos de cama a prestações; rua Visc. Itauna n. 131. Chamados, tel. Norte, 2722. (E 16669) S

CASAMENTOS — Tratam-se dos papeis por 25$, no civil e 20$ no religioso, mesmo sem certidões, com rapidez e seriedade — J. Borges, rua Sete de Setembro 190, sob. Teleph. Cent. 2112, das 10 ás 6 horas. (E 15910) S

COMPRA-SE um piano de bom fabricante, para particular, mesmo precisando algum concerto. Chamados pelo telephone 241, Villa, com o sr. Silva. (E 16012) S

CARTAS de fiança — "Empresa Commercial Auxiliadora do Inquilinato", creada com o capital de 100:000$ para esse fim, dá "cartas de fiança", pagando o aluguel em 48 horas caso não o faça o afiançado. Rosario, 172, sobrado. Tel. Norte 2366. (13256) S

Aos Snrs. Criadores!

ESPECIFICO CONTRA A FEBRE APHTOSA

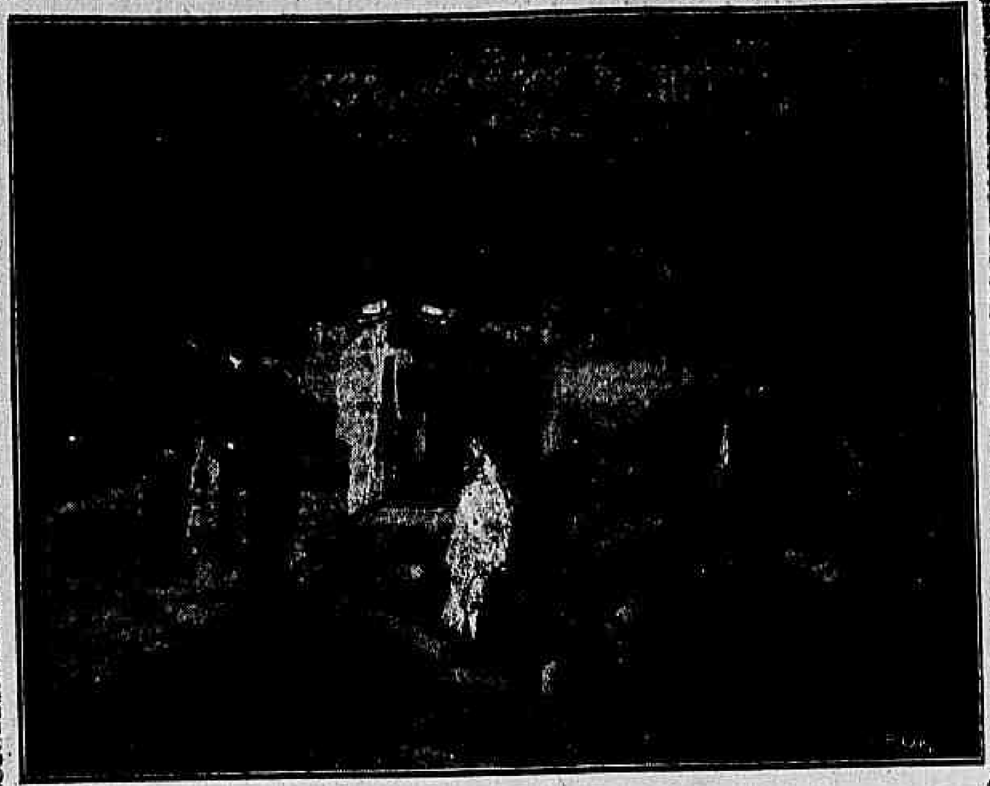

A convite do Sr. Ennes, estiveram no local, assistindo á applicação do remedio, os Srs. Dr. Sylvio Rangel, presidente da Camara; Dr. Julio Zamith, Augusto Ramos, importante fazendeiro em Campos; Dr. Aristides Guaraná, Comte Bittencourt, Wolf Wemer e Augusto Cardoso, representante d'"O Friburguense".

O veterinario M. Ennes, avisa ás pessoas que já lhe forneceram attestados, que para evitar confusão, registrou seu preparado com a marca "Especifico Ennes", e ao mesmo tempo communica que organizou sociedade com o sr. Luiz Alves de Oliveira, sob a razão de OLIVEIRA & ENNES.

Collegio Anchieta

Já equiparado ao Gymnasio Nacional pelo Decreto N. 3822

No Collegio Anchieta o especifico "Aphtol Ennes" foi empregado na cura do gado vaccum e suino, com resultado maravilhoso.

Os casos da molestia foram bem graves, chegando o gado pelas feridas da boca, da lingua e das patas a não poder andar, nem alimentar-se. Manifestava-se a febre alta pelos tremores do corpo e pelo abatimento dos animaes.

O senhor Manoel Ennes, veterinario do Cllegio, acudiu promptamente, cortando o mal com o seu especifico poderoso. Foi constatado de facto a efficacia do "Aphtol Ennes" já nos casos recentes, já nas molestias mais demoradas.

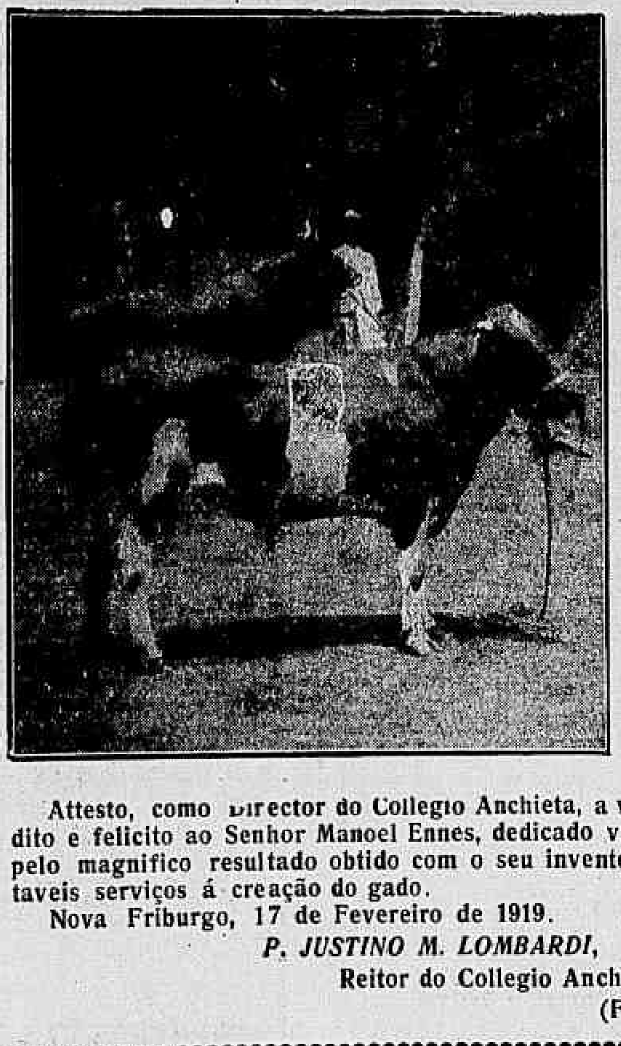

O gado suino em numero, perto de duzentas cabeças, caiu doente, quasi contemporaneamente, de sorte que, foi preciso improvisar um tanque em que se pudesse applicar aos animaes o poderoso remedio.

Atravessando o pequeno tanque de madeira, se curavam facilmente as feridas das patas e com a mesma facilidade se curavam as chagas da boca, mergulhando o focinho no liquido.

Por este processo, aliás, muito pratico, ficou curado o gado suino, em poucos dias, sem perder uma só cabeça.

O lindo touro reproductor, de nome "Mimoso", puro-sangue nacional, animal superior, de raça hollandeza e de grande valor, como se póde vêr pela photographia junta, neste jornal, foi tratado com o especifico "Aphtol Ennes", pelo mesmo senhor veterinario.

O gado vaccum, do Collegio, todo de superior raça hollandeza, atacado pela molestia, foi curado com egual resultado, inclusive as vaccas leiteiras, que não seccaram o leite.

Attesto, como Director do Collegio Anchieta, a verdade do que acima fica dito e felicito ao Senhor Manoel Ennes, dedicado veterinario deste Collegio, pelo magnifico resultado obtido com o seu invento, destinado a prestar notaveis serviços á creação do gado.

Nova Friburgo, 17 de Fevereiro de 1919.

P. JUSTINO M. LOMBARDI,

Reitor do Collegio Anchieta.

(Firma reconhecida). (Lleb1)

Garde-Meuble

(Sob o patrocinio do industrial LEANDRO MARTINS)

Guarda e conserva *Moveis, Tapeçarias* e todos os objectos que guarnecem o interior de habitações, em edificio expressamente construido para esse fim. Deposito: Praça Marechal Deodoro n. 6 — Tel. Villa, 2552. Escriptorio provisorio: Rua dos Ourives, 41 — Tel.: Norte, 1500. (10562)

COMPRA-SE roupa usada, de homem. Paga-se bem. Attende a chamados; rua da Carioca n. 61. (E 17092) S

DINHEIRO sobre inventarios, antichrezes de alugueis, hypothecas, apolices, mesmo em usofruto, e de menores, encontra-se com a maxima brevidade á avenida Rio Branco, 151, sala 10, com o sr. Armando Alvim, das 11 ás 12, e das 3 ás 5 da tarde. (E 18456) S

DINHEIRO rapido sobre bens de raiz, hypotheca, negocios sérios; á rua Buenos Aires n. 198, armazem. (E 16022) S

DINHEIRO — Dá-se sob garantia de moveis, notas promissorias, cauções de titulos, e a juros de 1 °/° sobre mercadorias em deposito; rua do Rosario n. 172, sala 1. (13720) S

DINHEIRO *para hypothecas* a juros de 7 °/° a 12 °/° ao anno; promissorias e outros emprestimos; adianta-se para certidões e impostos; modica corretagem; com J. Pinto, rua do Rosario, 142, sobrado. Telephone 2969, Norte. 5973

DINHEIRO

J. Liberal & C.ª

Emprestam dinheiro sobre joias, ternos de roupas, mercadorias, fazendas, armas, pianos, metaes, e tudo que represente valor.

RUA LUIZ DE CAMÕES N. 60 — Telephone Norte 1972.

Aberto das 7 horas da manhã ás 7 da noite. (10013)

DINHEIRO?... sob garantia de pianos e mobilias de valor, *ficando o penhor na propria residencia do mutuario.* — Comp. Aurea — Avenida Passos, 11, sobrado. (12833)

ENJÔOS DE MAR — Evitam-se e curam-se com a Baccharina mentholada. A' venda á rua 1º de Março n. 10 — Alfredo de Carvalho & C. Vidro, 3$500. (13476)

Emprestimos — Fazem-se sob inventarios, heranças, hypothecas, alugueis, juros e caução de apolices. Fazem-se obras e pagam-se impostos em atrazo. Compram-se terrenos e predios. Com o sr. Carmo, rua do Carmo 57, das 10 ás 5. (E 18281) S

FAZEM-SE vestidos para senhoras e creanças, bordados, ponto á jour. Fazem-se e reformam-se chapéos pelos ultimos figurinos. Petit Palais. Haddock Lobo n. 75. (E 17599) S

AO DEITAR... Tomae um calix de *Guaranesia* (8407)

FERIDAS, Darthros, Eczemas, Sarnas... CUTISALBA. Em todas as drogarias. (E 18359) S

HYPOTHECAS — Fazem-se, adeantando todas as despezas; pagam-se impostos, assim como emprestase sobre alugueis de predios, mesmo em usofruto, a juros modicos e com brevidade, á avenida Rio Branco, 151, sala 10, com o sr. Armando Alvim, das 11 ás 12, e das 3 ás 5 da tarde. (E 18457) S

GRAMOPHONES e discos — Compram-se em qualquer estado. Concertam-se gramophones. Discos a começar de $500; rua Uruguayana, 135. (E 17967) S

GALLINHAS de raça e ovos para reproducção, gallinhas e frangos gordos para mesa, tem sempre grande stock a Ascurra Basse Cour. Ladeira do Ascurra 55. Tel. 551, B. M. (E 16379) S

HYPOTHECAS de predios a juros modicos, no centro e suburbios, com o sr. Teixeira, de 1 ás 5 hs.; rua do Rosario n. 89, sob., sala 2. (E 17083) S

HEMORRHOIDES

Tratamento scientifico — Sem operação — Cura garantida. Dr. M. Mussulin, praça Tiradentes n. 16, das 9 ás 11 e das 3 ás 5 horas. (E 15931)

JOALHERIA SABINO — Compra-se ouro e joias usadas. Pagam-se bem. Avenida Passos, 22. (E 16370) S

LAMINAS Gillette — Afiam-se bem, duzia 2$000; travessa de S. Francisco n. 28. (E 18567) S

LUSTRADOR — Encarrega-se de qualquer trabalho de enceramento, de assoalhos, raspação, calafetação e mais serviços garantidos. Tel. 2394, Cent.; rua Pedro Americo n. 77 — José Henrique de Almeida. (E 17478) S

MACHINAS de escrever e calcular. Officina mecanica de concertos, limpeza, nickelagem e reforma com perfeição; rua da Alfandega n. 137. Tel. Norte 3450 — E. Magalhães. (E 16045) S

MACHINAS de costura em prestações de 10$000 mensaes. Vendem-se machinas usadas, desde 20$ para cima. Trocam-se, concertam-se. Manda-se o mecanico a domicilio. Gratis bastidor e chapa para bordar. Deposito; rua Senador Euzebio n. 97. Tel. Norte 1698. (E 12741) S

MACHINAS de costura Singer, a 10$ mensaes. Entregam-se na 1ª prestação, não pagando carreto e com direito aos pertences para bordar e ainda mais um brinde de muita utilidade, do valor real de 10$, 16$ ou 21$!!! Vendem-se machinas desde 50$ até 235$. Chamados ou tratar sómente com o agente Alvaro de Souza, á rua Dias da Cruz n. 193. Em frente á estação do Meyer. Tel. Villa 2228. (E 18050) S

MACHINAS de costura — Compram-se e concertam-se. Chamados pelo teleph. 2499, Norte, Cabral; rua dos Andradas 167. (E 17420) O

MACHINAS de costura — Vendem-se 3 por 35$, 70$ e 120$000, á rua dos Andradas n. 167. (E 17419) O

MME. Vicitas, participa ás suas clientes, que continua a morar na praça da Republica, 84, fazendo massagens com machina electrica moderna. (E 16524) S

MACHINAS Singer — Novas, entregam-se a 10$ por mez!!! Dá-se bastidor, chapa e oleo. Trocam-se usadas por novas. Concertam-se e vendem-se usadas e novas, 20$, 30$, 50$, 80$, 120$ até 200$. Chamados A. Cotrim & C.ª, rua da Alfandega n. 213, sobrado (esquina da avenida Passos). Tel. Norte 1065. (E 13399) S

MME. OLGA — Alta cartomante, faz com que os amantes e os esposos se entreguem de corpo e alma, e todos e quaesquer trabalhos, sendo os mesmos garantidos. Consulta por carta 5$ e correspondencia com 5$000 em sellos, para resposta; não consulta segundas e nem sextas. Só attende a senhoras e senhoritas; rua da Conceição n. 184 — Nictheroy. (E 17037) V

MOÇA séria sem compromissos deseja collocação no commercio. Cartas a Carolina, rua do Riachuelo n. 373, quarto 9. (E 18589) S

MOVEIS usados — Compram-se, querendo falar para o nosso telephone, é Norte 4849. Pagamos bem e compramos moveis, tapetes, louças, machinas, bicycletas, cortinas, casas mobiladas, objectos antigos e tudo que represente valor; rua Visconde Sapucahy n. 101. (E 18212) S

3$000 é só, enformar e lavar chapéos de Chile, Panamá, feltro e castor, ficando como novos, no beco do Rosario, 2, a Casa Peçanha. (E 17925) S

MOAGEM de mineraes, drogas e qualquer materia ou producto; encarrega-se da moagem; preços modicos, á rua Viscondessa Pirassinunga n. 10, Estacio de Sá. (E 18080) S

MOVEIS baratos — Na Casa Veiga. Fabrica de moveis. Recebem-se encommendas de moveis avulsos ou completos, a preços da fabrica. Economia de 30 e 40 por cento, comprando na propria fabrica. Acceita-se o pagamento em prestações combinadas. rua Sant'Anna n. 201, esq. Frei Caneca. Tel. 2195, Cent. (E 17889) S

MECANICOS — Torneiros de metal, caldeireiros de cobre e ferro, ajustadores e electricistas, preparam-se para o proximo concurso. Ensina-se tambem inglez; rua Dr. Ferreira Pontes n. 28 — II, Andarahy. (E 18373) S

MME. Antonietta, incomparavel e conscienciosa prophetiza, perita e habilitada cartomante, muito procurada pelos seus acertados prognosticos, espera continuar a merecer a confiança de suas distinctas clientes, em sua nova residencia á rua José Bonifacio n. 176, S. Domingos — Nictheroy, onde continua a attender a chamados. Bondes, Canto do Rio ou Circular. (E 18338) Y

MACHINA de escrever — Vende-se uma "Monarch", em perfeito estado, por 150$000! Cartas a G. C. Barreira; rua General Pedra n. 188, casa XV. (E 18596) O

MODISTA — Confecciona vestidos por qualquer figurino. Accceita encommendas para o interior; á rua Santo Henrique n. 137. (E 18345) S

MME. Vaguimar Lanzony — Cartomante brasileira, somnambula-clarividente e prophetica, lê com clareza as linhas das mãos; note o publico que esta somnambula é a mais antiga do Brasil. Mme. Vaguimar participa ás suas amiguinhas e freguezas que mudou-se da r. Santa Rosa, 308, para a rua Visconde do Rio Branco n. 389, sobrado, proximo ás barcas de Nictheroy. (E 18475) S

MME. Sarmento, confecciona vestidos pelos ultimos figurinos, a preços modicos; rua dos Andradas, 36, sob. (esquina Buenos Aires). Tel. 6260, N. (E 17997) S

OS anthrazes e os tumores de qualquer especie, são curados com a SANTOSINA. Vende-se á rua Uruguayana n. 66. (E 17947) S

OBJECTOS INDIGENAS e joias de prata antiga, o Petit Trianon compra e paga bem. Ouvidor 69. Tel. 4296, Norte. Em frente ao Cascata. (14045) S

PIANO, compra-se um, 1/2 armario, de bom fabricante, paga-se bem, de particular. Telephone Norte 2640. (E. 18587) S

PIANO — Vende-se um meio armario, á rua Araujos n. 21. (E 17940) O

PIANOS — Compram-se pianos usados; é quem paga melhor; dirigir propostas para este jornal, a H. J. S. (E 18484) S

PONTO a jour e picot a $200 — La Femme Chic. Ouvidor 141. (13052) S

PIANO — Vende-se um, fabricação franceza, meio armario. Travessa Patrocinio n. 10 — Andarahy. (E 16830) O

Rheumatismo articular e placas syphiliticas

Curou-se com o ELIXIR DE NOGUEIRA, do Phco. Chco. *João da Silva Silveira*, o sr. Severiano Carneiro de Mesquita, residente em NATAL, conforme carta de 30 de Julho de 1918. (C. 408)

PENSÃO — Fornece-se a domicilio. Avenida Central 179, telephone C. 3249. (E 16247) S

PAPEL pintado — Vende-se, desde $700 a peça, na rua do Hospicio n. 190; ver, na casa Araujo. (E 15501) S

PIANO em bom estado, vende-se por preço de occasião; rua S. Euzebio 30. (E 17820) O

QUARTO — Precisa-se de um quarto em casa de uma senhora só, para um casal decente, não cozinha nem lava. Cartas, com informações, para o "Jornal do Commercio, a A. B. C. M. (E 17996) S

ROCAMBOLE (romance), edição portugueza, boa encadernação. Vende-se barato. Cartas a G. C. Barreira; rua General Pedra n. 188, casa XV. (E 18595) O

Rouquidões, pigarros irritações de garganta. — Curam-se e preservam-se efficazmente com os comprimidos GARROL. Drog. Leal, rua S. Pedro 156. Orlando Rangel. (E 18517) S

ORCHESTRA para cinema, offerece-se quartetto, bom pianista e repertorio. Carta a Mario Bevilacqua. Ouvidor 145. (E 18608) S

SOCIO — Offerece-se um com 500$ a 1:000$000, para qualquer negocio; prefere-se senhora. Cartas nesta, a Mariano. (E 17962) S

A'S REFEIÇÕES... Um calix de *Guaranesia* (8407)

SYPHILIS — Cura radical, com a Syphilina Fournier; agentes para todo o Brasil, á rua Uruguayana, 66. (E 17947) S

SERRAS de diversos typos, vendem-se a preços de occasião. J. Barros & C.ª, Quitanda n. 186. (E 16840) O

TERNOS de 1ª ordem a prestações; Avenida Rio Branco 135, por cima do cinema Odeon. (8110) S

TODOS os que têm syphilis e são fracos, devem usar a Syphilina Fournier; mata o microbio da syphilis e tonifica o organismo; agentes geraes, á rua Uruguayana n. 66. (E 17947) S

ULCERAS — São curadas com a Santosina; vende-se á rua Uruguayana n. 66. (E 17947) S

Dôr desapparece, ama só fricção de LINIMENTO * * * * MARINHO. Rua 7 de Setembro, 186. (1070)

UMA senhora viuva, honesta, moça vinda do interior, deseja arranjar collocação em casa de um viuvo que tenha poucos filhos. Encarrega-se da direcção da casa. Resposta por carta a M. O. Z., neste jornal. (E 18544) S

VESTIDOS — Fazem-se pelos ultimos figurinos, na rua Barão de Guaratiba n. 25, loja. (E 18385) S

V. Ex. saberá que todo o chapéo tem reforma no atelier de alta costura da rua Visc. Rio Branco, 3, 1º andar? (E 18430) S

VALES de Souza Cruz, a 1$600; Veado e S. Lourenço, 1$400 o cento, compram-se na rua da Assembléa n. 105. (E 18025) S

VESTIDOS de luxo e tailleurs, sob medida, a prestações; avenida Rio Branco. Entrada S. José n. 100. (8109)

ADVOGADOS

DRS. LAURO SALLES, Mem Vasconcellos Reis e Eduardo de Faria, advogados; rua da Assembléa, 29. Tel. Cent. 1682. (E 18066) S

ADVOGADO — Corrêa de Oliveira, causas civeis e criminaes, adeanta custas; rua 7 de Setembro, 215, sob. Tel. C. 4239. (E 17867) R

DR. ADHEMAR Monteiro. Advogado. Causas civeis, commerciaes e orphanologicas; rua da Carioca, 31. Tel. C. 5695. (E 18070) S

Os drs. Marques Pinto e F. Gama Junior, tratam de todos os negocios referentes á sua profissão, nesta capital e em qualquer localidade do interior dos Estados. Adeantam as quantias necessarias para as custas das acções que promoverem em prol dos interesses de seus constituintes. Escriptorio, rua da Candelaria, 76, sobrado, das 11 da manhã ás 5 da tarde. (E 14048)

MEDICOS

Clinica medica — Tratamento da tuberculose e das doenças do estomago e intestinos

Dr. Mazzini Bueno, medico dos Hospitaes da Saude Publica e da Santa Casa — Ruas Gonçalves Dias n. 16 e Gustavo Sampaio n. 211. (E 16316)

Dr. Samuel Prado

CLINICA MEDICA GERAL

Especialidade: Coração. Pulmões. Syphilis e molestias venereas. Consultas das 9 ás 11 e das 3 ás 5. Gratis aos pobres. Attende chamados a qualquer hora. Consultorio: MARECHAL FLORIANO, 99. Tel. Norte, 1957. (E 14974)

Dr. Alvino Aguiar

Pulmões, estomago e rins — Tratamento das anemias, esgotamento nervoso, etc. — Consultorio: rua S. José, n. 51. Telephone, 5868, Central. Residencia: travessa do Torres, 17. Telephone, 4265. Central. (13567)

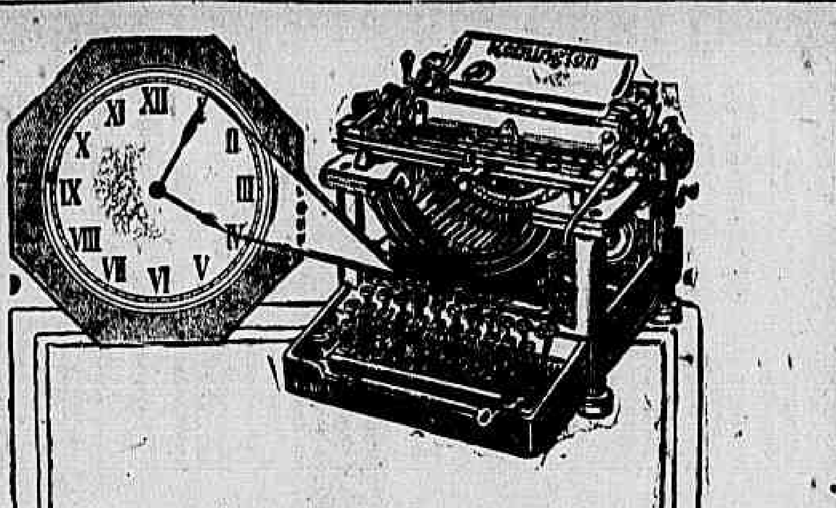

Economizar tempo

é o fim principal duma machina de escrever. Nenhuma outra machina preenche este requisito duma fórma tão pratica com a

REMINGTON

Com a sahida automatica.

Este dispositivo evita as paradas inuteis ao escrever a correspondencia, permittindo ao dactylographo escrever sem desviar a sua attenção do manuscripto.

Esta economia é sufficiente para amortizar o custo da machina rapidamente.

Queira pedir uma demonstração pratica no seu proprio escriptorio sem compromisso de compra.

Casa Pratt RUA OUVIDOR, 125. RIO DE JANEIRO (13887)

DR. ED. MEIRELLES — Doenças internas e creanças. — Tratamento moderno da syphilis e da tuberculose — Ruas 7 de Setembro, 174, 3 ás 6, e Haddock Lobo, 458. Tel. 1294 Villa. (E 16369)

DR. ALVARO ALVIM

Tratamento de todas as molestias

internas e externas, sem excepção, do homem e da mulher, dos tumores malignos, pelos raios X, electricidade e suas formas, calor, luz, massagem, etc.; no Instituto do Dr. Alvaro Alvim, largo da Carioca, 11, das 11 ½ ás 4. Tratamento rapido, preços muito modicos. (C 13649)

MOLESTIAS

das vias urinarias, corrimentos da urethra, cirurgia geral, operações. Dr. Góes Filho, especialista da Santa Casa, docente da Faculdade; RUA URUGUAYANA N. 21. Das 3 ás 5. (E 16472)

Dentista — Concertos em dentaduras de vulcanite ou ouro, feitos em poucas horas, por mais quebradas ou defeituosas que estejam, ficando como novas e garantidas; confeccionam-se quaesquer trabalhos de prothese dentaria com brevidade, perfeição e por preços razoaveis, no grande laboratorio prothodontico do **DR. SILVINO MATTOS, á rua Uruguayana, 3.** Teleph. — 1.555 — Central. (E 17941) R

DENTISTA — Vende-se um motor electrico, um encosto e um armario; rua da Constituição, 15, 1º, das 2 ás 5 — Borges. (E 18554) R

EXTRACÇÕES dentarias, completamente sem dor; com o Anesthezico local inoffensivo Narcot. Casa Cirio, rua do Ouvidor. Desinfecção dos canaes dentarios, na carie do 4º grão. Propilcrezol diluido. Casa Cirio, rua do Ouvidor. (E 17107) R

DR. SILVINO MATTOS — E' sabido que de um dente cariado póde resultar o seguinte: fistula gengival ou cutanea, periostite, carie ossea, etc. Procurem, de preferencia, o dr. Silvino Mattos, que é especialista em tratamento de carie dentaria, molestias da bocca, extracções dentarias, sem dor, obturações e dentaduras de qualquer systema, inclusive pivots, corôas de ouro e trabalhos de ponte. Preços razoaveis. 3, rua Uruguayana. (E 17945) R

QUER GANHAR?

O LIVRO DAS INFLUENCIAS MARAVILHOSAS faz a aura magnetica pessoal ter poder para attrair as condições que permittem bom emprego ou casamento, prosperidade ou lucro em qualquer negocio, sorte em loteria ou na realização do que é possivel harmonia entre socios ou familia, pagamento facil do que se tem a cobrar, advinhação do que está para acontecer, cura de vicios ou doenças, destruição dos maleficios de inveja, odio, feitiçaria ou hypnotização. Todos já possuem uma fórma de fluido nervoso o magnetismo inductor dos acontecimentos; mas este magnetismo, quando não se o sabe governar, é como se não existisse, pois encaipora, então, como a locomotiva que desgraça quando dirigida por quem não sabe. O *querer* só não é *poder* emquanto o *eu* não conhece a si mesmo, emquanto não sabe manejar a aura psychica. PREÇO — DEZ MIL REIS, NO INSTITUTO ELECTRICO E MAGNETICO FEDERAL, RUA DA ASSEMBLEA 45 — CAPITAL FEDERAL — Este livro não tem ensinos eguaes aos que outros vendem. — Prospectos gratis a quem os pedir. (14057)

DR. A. MONTEIRO — Medico — Parteiro — Operador. Com 19 annos de pratica, sendo seis de estudos nas Universidades de Lyão e de Genebra e nos principaes hospitaes de nove paizes da Europa. Applica e fornece barato o verdadeiro 914 allemão, que trouxe. Após a terceira viagem á Europa, reabriu consultorio gratis, para propaganda, das 10 á 1 e das 3 ás 8 da noite, á rua Marechal Floriano n. 55. (E 16950) R

DR. TALAMO

MEDICO-OPERADOR

Diplomado pelas Faculdades de Napoles e Bahia. Com cursos especiaes e pratica nas Faculdades e Hospitaes de Paris e Vienna.

Especialista em tratamentos rapidos e seguros das doenças uterinas, com methodos especiaes e indolores. Esterilisação da mulher, **POR INDICAÇÃO MEDICA**, com methodo absolutamente indolor.

Cura da fraqueza genital dos homens com methodos especiaes, novos, seguros. Blenorrhagia chronica, Syphilis, estreitamento urethral, anomalias congenitas e adquiridas. Atrophia e tumores dos testiculos, etc. Consultorio para homens, das 9 ás 11 horas. Consultorio para senhoras, das 2 ás 5 horas. RUA S. JOSE' N. 55. (E 18432)

DENTISTAS

DENTISTA a 2$000 mensaes, para obturação a granito, platina, curativos desde o primeiro dia; trabalhos de chapa, corôas, pivot, etc., por preços minimos e trabalhos garantidos; na Auxiliadora Medica, na rua dos Andradas, 85, sobrado, esquina da rua General Camara. Tel. N. 3157. (E 17191) R

DENTISTA Dr. Aldo Cunha — Diplomado e com dez annos de pratica. Tratamento, rapido, garantido e completamente sem dor, por preços modicos e em prestações. Executa pelo systema norte americano, chapas bridgework e todos os demais trabalhos de prothese. Consultorio, Andradas n. 85. (E 17192) R

Dentista O DR. CABRAL FAGUNDES, Cirurgião Dentista, com consultorio no Largo do Machado n. 2, por cima da casa de calçado "Atlas" convida a V. Ex., caso precise trabalhos dentarios, a comparecer no seu gabinete, onde lhe será feito exame e orçamento gratuito, podendo, caso resolva o tratamento, fazer pagamentos parcellados.

A longa pratica e perfeito conhecimento da arte permittem-lhe collocar apparelhos perfeitos e de acabamento sem egual.

Faz obturações á porcellana synthetica, tão perfeitas que não se destacam da nuance dos dentes naturaes. Colloca apparelhos para corrigir anomalias a quem tenha dentes desviados ou avançados, pondo-os em ordem natural. Faz extracções sem dor alguma, e em caso de necessidade, torna a collocar o dente extrahido, fixando-o em menos de 30 dias.

Como existem outros gabinetes dentarios no mesmo largo, recommendo reparar no letreiro da sacada, que é em letras de ouro sobre vidro negro.

Consultas: das 8 ás 5 da tarde e das 7 ás 9 da noite. Teleph. B. Mar 62. (E. 18573)

DENTISTA — Compra-se uma cadeira, 1 motor e 1 vulcanizador; paga-se muito bem: Andradas n. 46. (E 16492) R

DENTISTA — Fazem-se quaesquer trabalhos de prothese dentaria a preços reduzidos, á praça Tiradentes, 60. Tel. C. 2298 — M. Stumm. (E 18443) R

DR. SILVINO MATTOS, laureado especialista no restabelecimento total ou parcial das arcadas dentarias; em dentaduras duplas, com molas de ouro, para os maxilares — superior e inferior; em pontes moveis ou fixas; etc. — RUA URUGUAYANA, 3. (E 17944) R

DENTISTA a 2$ mensaes; trabalhos sem dor e garantidos, pelo systema norte-americano, Andradas n. 46. (E 16493) R

SRS. DENTISTAS — Compram-se mufalos, articuladores e um motor chicote com caneta; na rua Uruguayana n. 3, sobrado. (E 17942) R

DR. SILVINO MATTOS — Extracções, absolutamente sem dôr, a 5$; dentaduras a 5$ cada dente; concertos em dentaduras a 10$; obturações a 5$. Trabalhos garantidos e pagamentos a prestações; na rua Uruguayana, 3, esquina da rua da Carioca; das 7 horas da manhã ás 5 da tarde; telephone — 1.555 — Central. (E 17943) R

PARTEIRAS

PARTOS molestias das Senhoras e operações, por bons MEDICOS que curam corrimentos, hemorrhagias e suspensões; fazem apparecer o incommodo nos casos indicados, sem provocar hemorrhagia, tendo como enfermeira Mme. JOSEPHINA GALLINDO, do Hospital Clinico de Barcelona; consultas diarias, á rua da Constituição, 42, sobrado. Gratis aos pobres. (E. 17368)

PARTEIRA — Mme. TAVEIRA MORGADO, tendo pratica dos hospitaes da Europa, trata de molestias de senhoras e de suspensão. Attende a chamados a qualquer hora, gratuitamente, a pessoas pobres; rua Buenos Aires, 192, 1º andar, proximo á Avenida Passos. Tel. 802, Norte. (E 14977) Y

GRAVIDEZ Evita-se, usando os Pessarios Americanos; são inoffensivos, commodos, de effeito seguro e antisepticos. Encontram-se á venda no DEPOSITO, rua do Carmo 21, 1º andar — Rio de Janeiro.

AVISO — Remette-se registrado pelo Correio, para qualquer parte do Brasil, mediante a quantia de 7$000, enviada em carta com VALOR DECLARADO, ao Agente Geral — J. DE CARVALHO — CAIXA POSTAL Nº 1724. — Rio de Janeiro. (14028)

Professores e professoras

ARITHMETICA, portuguez e francez — Curso completo por 15$. Curso especial de repetição para o 1º anno da E. Normal. Preço modico; Uruguayana, 77. (E 18474) Z

ARITHMETICA, algebra, portuguez e francez. Vae-se a domicilio; á praça 15; rua Clapp n. 1, sala 5. (E 17717) Z

CURSO DE MUSICA — Rua Silveira Martins, 72 Villa, casa 4. Professora ensina pelo methodo do Instituto. Theoria, piano e harmonia, ás 2ª, 4ª, e 6ª feiras. Preços modicos. E 17737) L

COPIAS á machina, perfeição e rapidez; rua 7 de Setembro n. 215, sob. Ensina a escrever. Tel. C. 4239. (E 17386) Z

ESCRIPTURAÇÃO mercantil, ensino facil no alcance de todos; rua 7 de Setembro n. 215, sob. Tel. C. 4239 — "Curso commercial". (E 18563) Z

TYPEWRITER

COPIAS A MACHINA — Trabalhos em mimiographo. Sigillo — Solicitude — Preços modicos. Rua da Quitanda, 21, sob. Telephone Central 1252. (E 17930)

ESCOLA IDEAL — Ensino rapido e perfeito de dactylographia e escripturação mercantil a ambos os sexos; mensalidades desde 10$. Copias á machina; rua S. Christovão n. 82, Estacio de Sá. Tel. Villa 3901, funcciona das 9 ás 21 horas. Secretaria mlle. Carmen Lima. (E 17384) Z

— Breve abertura — do Cinema Central | Cinema Central — O maior Cinema do Rio de Janeiro | Cinema Central — Propriedade da Empreza Pinfildi | Cinema Central — Avenida Rio Branco n. 168 | Cinema Central — Frizas - Camarotes - 1000 poltronas | Cinema Central — Construcção moderna Estylo Egypcio | Cinema Central — Luxo e conforto | Cinema Central — Exhibirá Só films de Successos | Cinema Central — Grandes orchestras modernas 17804

(74) FOLHETIM DO "CORREIO DA MANHÃ"

PEREZ ESCRICH

O Peso da Maldição

'A minha negativa não lhe fez mudar de opinião, e para mostrar-me que o perigo era imaginario, declarou-me que o sujeito que me entregou o recem-nascido era meu irmão, o qual morrera naquella mesma noite [illegible] embrulhada a creancinha [illegible] supplicando-lhe que não [illegible].

— A historia como sobre o dr. Bavarder [illegible]

— Não sei, minha senhora.

— Ah! permitta Deus que não commetta alguma imprudencia que seja causa de novos desgostos para mim!

Bavarder tinha a fronte para o peito [illegible] e vicio repugnante e incorrigivel que dominava o marido; a enfermidade.

A criada entrou naquelle momento participando que estava posta a carruagem.

— Vamos lá ver o doente, disse a condessa.

Martha ergueu-se com esforço; mas, faltavam-lhe as forças, estava cada vez mais debil. Comprehendendo-o a sua extrema fraqueza, a fidalga deu-lhe o braço, accrescentando:

— Mas será conveniente tomarmos primeiro alguma coisa.

— Não tenho vontade, minha senhora, acudiu Martha.

— Mas sem embargo, é preciso comer, pouco ou muito; [illegible] poderás resistir.

A condessa dirigiu-se á casa de jantar, levando Martha pelo braço.

X

EMFIM!

Bavarder e Amalio tinham almoçado alegremente, porque a esperança dos milhões acenava-lhes ao longe com um risonho futuro.

Durante o almoço conversaram sobre os dois amigos que na mocidade correram juntos interessantes aventuras, e sempre juntos [illegible].

Quando estavam saboreando o perfumado café, ouviram bater na porta da casa de jantar, que [illegible] estava fechada.

— Estão batendo, disse Amalio.

— E' de certo o meu criado que vem chamar-me.

— Sempre lastimei os medicos, disse Amalio; nunca têm um verdadeiro descanso.

— Logo que se realize o nosso negocio, [illegible] o dr. Bavarder, não torno a curar. Viverei [illegible].

— E fazes bem.

Tornaram a bater na porta.

— Abro? perguntou Grãosinho.

— Abre.

Bavarder levantou-se [illegible].

— Que temos?

— A sra. condessa de Moran, acompanhada por outra mulher, está esperando na ante-sala.

— Ah!

— Ah!

O Mellado não pôde reprimir esta exclamação, lançando ao mesmo tempo um olhar [illegible] cumplice.

Depois, serenando-se, ordenou:

— Manda entrar essas senhoras para a sala, e diga-lhes que eu já vou lá.

Em seguida, approximando-se de Grãosinho disse-lhe precipitadamente em voz baixa:

— Ouviste? está ali a condessa.

[illegible]

— Deve ser Martha.

[illegible]

— Ouve lá. Não digas á condessa que almoçámos juntos. [illegible]

— Homem, não me faças tão innocente. Para a condessa, apenas nos conhecemos [illegible].

— [illegible]

Bavarder saiu da casa de jantar, [illegible] ao seu amigo um sorriso cynico.

Antes de dirigir-se á sala onde o esperavam, [illegible].

— Esta senhora é a mãe do infeliz que [illegible], disse a condessa indicando Martha.

Bavarder cumprimentou [illegible].

— E'. Como o sr. doutor teve a bondade [illegible].

— Queiram ter a bondade de acompanhar-me, disse Bavarder.

— Vamos, respondeu [illegible] Martha e Rachel.

Bavarder avançou para o reposteiro da entrada.

A condessa, Martha e soror Angela abeiraram-se do leito do enfermo.

Thomaz parecia adormecido.

Martha estendeu [illegible] o braço, e Bavarder [illegible].

— Pode-se entrar, soror Angela?

Quando a irmã Angela viu a condessa, [illegible] á alma [illegible].

A condessa abraçou a santa enfermeira [illegible].

Bavarder dirigiu [illegible].

— Apresento-lhe esta senhora, disse a [illegible].

vel-o, acudiu Martha em tom supplicante.

— Nada mais facil, doutor, o medico, [illegible].

[illegible]

— Quanto ella o ama!...

DECIMA PARTE

O agente da policia

I

ARREPENDIMENTO

Armando de Sandoval nada havia adeantado nas suas pretenções.

A duqueza de Sart recebia-o em casa apenas como uma attenção á sociedade [illegible].

Isto não podia [illegible] de Armando.

[illegible]

Sem embargo, Armando, convencido [illegible], escreveu uma carta á duqueza [illegible].

Aquella declaração [illegible] de Moran, cuja lembrança não deixava a duqueza, [illegible] que succeder"

(Continúa)

ILEGIVEL.

Farinha de Trigo

MARCAS:

HERMANA-HERMANITA

SEMPRE EM STOCK

Hermano Barcellos

RUA PRIMEIRO DE MARÇO, 100

Telephone Norte 573 13389

CASA DAS FLORES

LARGO DE S. FRANCISCO DE PAULA NS. 24 e 26
Edificio do Rio-Palace-Hotel
GRANDES ABATIMENTOS POR MOTIVO DE OBRAS EM TODAS AS MERCADORIAS
20 MIL DUZIAS DE MEIAS PARA LIQUIDAR !!!
PREÇOS DE ALGUNS ARTIGOS:

Gabardine de lã enfestada, 1,00, metro	10$000
Gabardine superior 1,20, metro	15$500
Gabardine superior, 1.40, metro	20$800
Cobertores de lã para solteiro, a	12$800
Cobertores de lã para casal, a	16$800
Flanellas superiores, metro	1$800
Retroz de seda, preto e branco, tubo	$500
Renda valenciana e entremeios, peça	1$000

NOVIDADE!!!

Meias de seda para banho de mar, par . . . . . 10$000
(Usadas pelas senhoritas Norte-Americanas).
Telephone, Norte 2163. D. MOTTA. (13390)

CHACARA
Aluga-se uma grande chacara com bastante agua e boa moradia. Cartas á rua Vista Alegre n. 3, em Nova Iguassu', Chacara Franceza. (E 18379)

Aulas de inglez
Pessoa competente ensina conversação, leitura, escripta e grammatica. Preço modico. Todas as noites das 6 ás 10. Rua Buenos Aires n. 84, sobrado. (E. 16.847.)

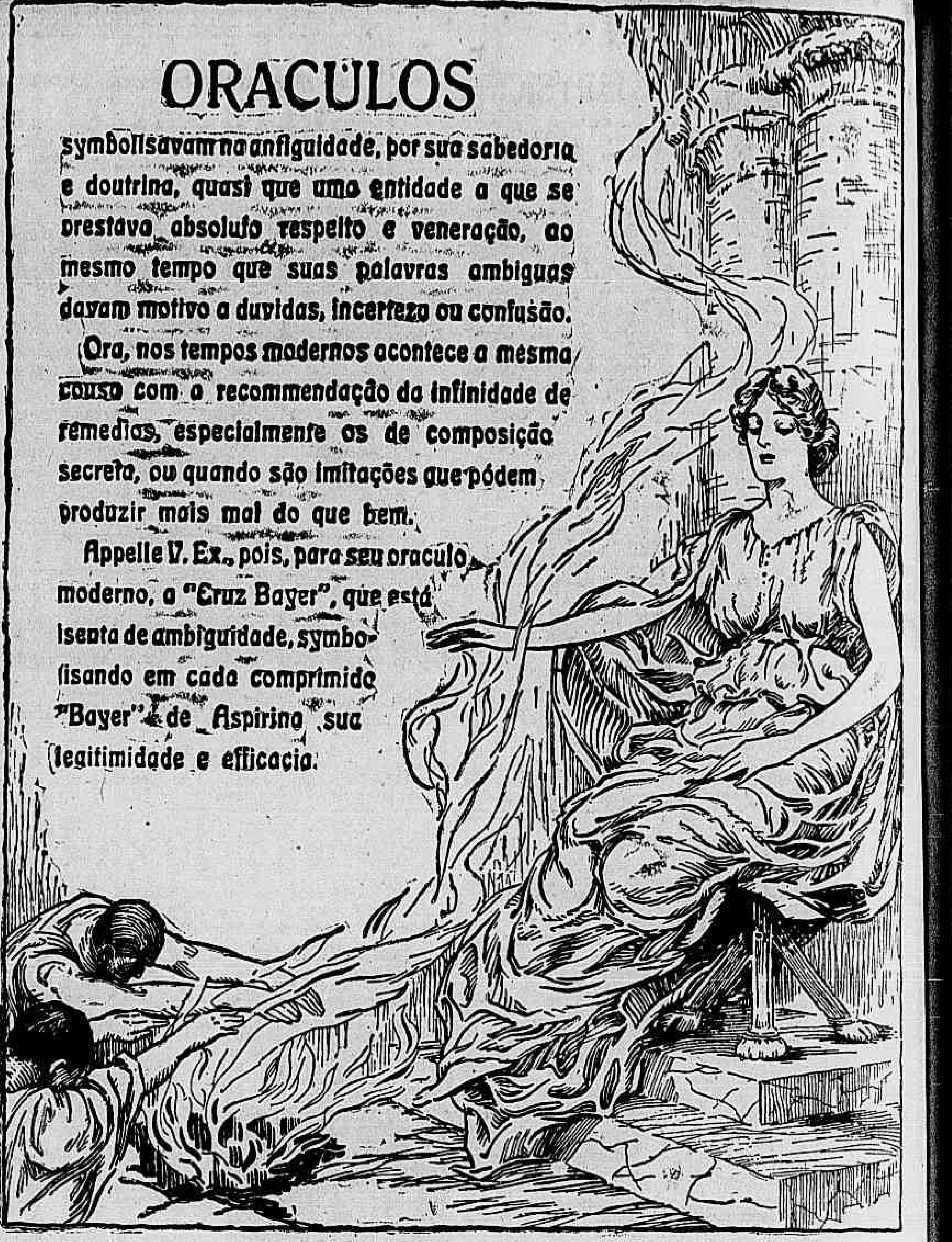

Preço do tubo com 20 comprimidos . . . . 2$500 (11497)

ESCREVER A' MACHINA — Curso completo em 30 lições, com os dez dedos e em todas as machinas. ESCOLA "VELOX", largo de São Francisco n. 36, 1º. Quem não aprender em 30 lições tem direito a repetição gratuita. (E 18303) Z

ENSINO — Portuguez, francez, escripturação mercantil, arithmetica e calculos; em aula especial de um ou dois alumnos; pagamento adeantado; rua do Hospicio n. 178, 1º andar. Prof. J. A. Mendes. (E 17960) Z

ENSINO DE INGLEZ — No dia 16 de agosto, abrir-se-ão duas aulas especiaes de INGLEZ pratico, sendo uma das 20 ás 21, para adeantados e outra das 21 ás 22 para principiantes. O professor tem longa pratica do ensino e conhece o portuguez. Aulas nas 3.as, 5.as e sabbados. Preços modicos. Trata-se nos referidos dias, rua Senador Furtado n. 109, casa 6, perto da praça da Bandeira. (E 18470) Z

ESCREVER á machina, com os dez dedos, perfeita e rapidamente, ensina-se á rua 7 de Setembro n. 215. Curso commercial com mlle. Lygia Gama, aulas a ambos os sexos. Escripturação mercantil, prof. Oliveira Rocha. Tel. C. 4239. (E 17385) Z

ESCREVER á machina — Ensina-se com os dez dedos, em 8 marcas de machinas, a 10$ por mez; á rua Evaristo da Veiga n. 109, sobrado. (E 14864) Z

INGLEZ — Professor com pratica da A. do Norte, lecciona das 19 ás 21 horas, á rua Mattoso n. 19. (E 18275) Z

INGLEZ — Duas senhoras inglezas, ensinam seu idioma na sua residencia ou em casa de familia; á rua S. José, 79, 2º and. (E 18479) Z

INGLEZ Mr. Rodger (americano)— Ensina este idioma todos os dias, das 6 da manhã ás 10 da noite; preço modico; rua da Alfandega n. 199, sob. Tel. Norte 4657. (E 16483) Z

LECCIONA-SE a 10$ mensaes, particularmente, por methodo simples, as materias: Portuguez, francez, arithmetica e desenho geometrico; trata-se até ás 10 horas da manhã, ou cartas a N. N., rua do Riachuelo n. 254. (E 18508) Z

LATIM, port., franc., arithm., geogr., hist., etc., a 10$ por mez, cada. Dr. R. Moreira. Largo de São Francisco n. 36, sala dos fundos. (E 17122) Z

O PROFESSOR Lucio Barreto communica a seus discipulos que acaba de organizar cursos de arithmetica e portuguez, que estão funccionando das 8 1/2 ás 9 1/2 da manhã e das 4 1/2 ás 5 1/2 da tarde, na Escola Royal de Dactylographia, á rua da Assembléa n. 115. (E 18537) Z

PROFESSORA de esmerada educação recebida na Europa, ensina portuguez, francez, theorico e pratico, arithmetica, geogr., bordados, etc., r. da Quitanda 72, 2º. Vae a domicilio. (E 16885) L

PROFESSORA — Piano, bandolim, theoria e solfejo; rua Manoela Barbosa, 35 Meyer. (E 17740) L

PROFESSORA estrangeira com muita pratica, educada na Suissa, ensinando bem, inglez, francez, allemão, as materias escolares em geral, trabalhos de agulha, de arte applicada e côrte geometrico, methodo premiado, procura collocação ou lições em casa de familia distincta; Pensão Copacabana, praça S. Corrêa. Tel. Ipanema (Sul) n. 1637, chamar a Professora, pessoalmente, p. f. (E 18553) Z

POFESSORA — Ensina portuguez, francez, inglez e piano; recados, á rua Uruguayana n. 37. Pharmacia Moura Brasil. (E 18493) Z

PEDRO II, vestibular, concurso, etc., mathematica, physica, contabilidade, inglez, Pitman's shorthand y Portuguese. "Rapid y correct". Tel. C. 5535. (E 17833) L

PROFESSORA de piano, canto, declamação. Grande premio de canto do Conservatorio de Paris. Excellente methodo que dá bonita voz ás pessoas sem voz e faz desapparecer todos defeitos; 127, Gustavo Sampaio Tel. Sul, 819. (E 16580) Z

TEMPO é dinheiro — Aproveite seus momentos livres, estudando portuguez bom, arithm., alg., geogr., hist., etc., na r. Quitanda 72, 2º, não em curso. Lembre-se de q. quem mais sabe, menos trabalha e mais ganha. (E 18528) Z

VIOLINO — Professora de violino e musica, com o curso do Instituto, acceita alumnas n'A Guitarra de Prata, á rua da Carioca n. 37, e em casas de familias. Tel. — Ipanema n. 33. (E 9046) Z

IMPOTENCIA
Esterilidade, Neurasthenia, Insomnias, Espermatorrhéa.
Cura certa, radical e rapida no Gabinete Electro-therapico do
Dr. R. Neves da Silva
LARGO DA CARIOCA 10.
Consultas de 1 ás 5.

Molestias dos olhos, nariz e ouvidos — DR. NEVES DA ROCHA *membro da Academia de Medicina do Rio de Janeiro, medico de diversos hospitaes desta cidade, com longa pratica no paiz e nos hospitaes de Berlim, Vienna, Paris e Londres. AVENIDA RIO BRANCO, 90, nesta cidade.* (E 18555)

CATARRHO DOS PULMÕES
Cura rapida com o
* PEITORAL MARINHO *
Rua 7 de Setembro, 186.
(1070)

GONORRHEA-
e suas complicações. Cura radical por processos seguros e rapidos. Dr JOÃO ABREU. Das 8 ás 11 e das 13 ás 18 horas, 64, rua de S. Pedro, 64. (720)

ULTIMOS ANNUNCIOS

PERDEU-SE hontem, ás 6 horas da tarde, em um bonde de Jockey-Club, um embrulho de papeis; pede-se por obsequio a quem achou, de entregal-o neste escriptorio, ao sr. Ed. Silva. (E 18482) Q

SALA lindamente mobilada com todas as commodidades, asseio e independente, tem banhos quentes e frios. Pensão de primeira ordem em casa particular; aluga-se a casal ou pessoa de fino trato; rua Dois de Dezembro n. 116, sobrado. (E 18602) G

PEQUENAS HYPOTHECAS a juro de um por cento ao mez faz se no **BANCO POPULAR DO BRASIL**, á rua do Ouvidor, 73. (14125)

Espartilhos e Cintas
De qualquer modelo fabrica-se sob medida, com perfeição e economia, na fabrica laureada com Diploma de Honra e medalha de ouro, ha 20 annos estabelecida á rua da Assembléa n. 107. (13900)

Terrenos - Predios
A' rua do Rosario n. 160, com o dr. Lobo, phone Norte n. 3.467, trata-se a venda dos predios á rua Viuva Claudio ns. 52 e 58, Engenho Novo, assim como de optimos terrenos ás ruas Braulio Cordeiro e Viuva Claudio, em lotes ou não. Os interessados encontrarão planta detalhada e demais informações, na indicação referida, das 12 ás 5 horas da tarde. (E. 14.868.)

GONORRHÉAS
cura infallivel em 3 dias, sem dôr, usando GONORRHOL. Garante-se a cura completa com um só frasco. — Vidro, 3$000; pelo Correio, 5$500. Deposito geral: Pharmacia Tavares, praça Tiradentes, 62 — Rio de Janeiro. (7131)

Cor natural aos cabellos
Obtem-se com o uso da Tintura EUNICE a cor preta, castanho escuro e castanho claro. Caixa, 10$, pelo Correio 12$000, á venda nas perfumarias, drogarias e pharmacias e no deposito geral, rua do Theatro n. 9. Perfumaria Silva — Tel. Central 1368. (9506)

CORRESPONDENT
Wanted by American Company, an English Portuguese correspondent. Must be able to translate rapidly and accurately from English to Portuguese, operate typewriter and have general knowledge of office work. Reply, giving nationality, age, experience and salary required to box L M P a/c this paper. (E 18433)

COSTUREIRAS
Precisam-se de boas costureiras de camisas. Dá-se trabalho para fóra. Fabrica Esperança do Brasil, 52, rua da Carioca. (E 18408)

PIANO
Bluthner quasi novo, grande modelo, preço 2:400$, para venda; r. da Carioca 50, 2º andar. (E. 17972)

SALA DE FRENTE
Aluga-se a do 1º andar da rua Chile n. 9, para escriptorio ou consultorio, por 130$000 mensaes; trata-se na loja. (E. 17990)

Aulas nocturnas
Portuguez, Francez, Arithmetica, Calligraphia etc. Mensalidade 10$000. Prof. Almeida. Rua dos Invalidos n. 113, casa 4. Das 19 ás 22 horas. (E. 17987)

Fazenda á venda
Vende-se uma fazenda de criação no municipio de Juiz de Fóra, estação de Sobragy, com 220 alqueires de boas pastagens, divididas, excellente aguada, diversas casas para moradia, engenho de café e canna, quatro moinhos situados em diversos pontos da fazenda e distante da estação da Estrada de Ferro 2 1/2 leguas. Para mais informações, em Sobragy, E. F. Central, com J. Batitucci. (E. 17983)

PREDIOS
Vendem-se dois excellentes predios, novos, com todas as commodidades, situados em Ipanema, proximos da praia. Bom negocio. Cartas a A. Maciel, Caixa do Correio n. 322. (E. 17981)

IPANEMA
Vendem-se 2 excellentes predios, novos, com todas as commodidades, situados em Ipanema, proximos da praia. Bom negocio. Cartas a A. Maciel, Caixa do Correio n. 322. (E. 17982)

INDUSTRIA
Por motivo de dissolução de sociedade, vende-se uma farica de productos e preparados chimicos, bem installada em esplendido e amplo local proximo ao centro da cidade, com muitas marcas registradas de productos de regular venda em todos os Estados. Carta a Caixa n. 54 do "Jornal do Commercio". (E. 17977)

OURO-PLATINA
Prata de 50 a 100 réis, joias com brilhantes e pedras preciosas, cautelas de penhores, compram-se e pagam-se os melhores preços, na rua Buenos Aires n. 216, antiga do Hospicio. — Officina de ourives e lapidação de diamantes. (E. 18556)

A' BOTA FLUMINENSE
O maior Deposito de Calçado da America do Sul

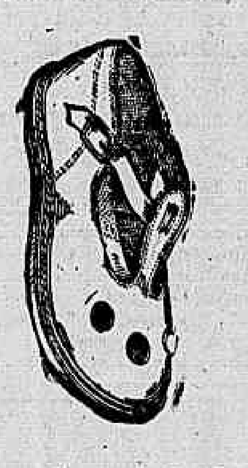

Alpercatas de S. Paulo, artigo superior

de ns. 17 a 27. . . 4$500
" " 28 a 33. . . 5$500
" " 34 a 40. . . 7$500

Grande variedade em calçados modernos para senhoras, homens e creanças.

27$000 27$000

Chics sapatos em pellica preta envernizada ou camurça branca, salto Luiz XV, egual ao modelo, ns. 32 a 40.

A mesma qualidade e feitio com salto alto de couro, ns. 32 a 40.

O mesmo modelo em pellica preta, envernizada, salto alto *Cavalier*, de ns. 32 a 40.

Pelo Correio mais 1$500 por par.

Alberto Antonio de Araujo
R. Marechal Floriano, 109
Canto da Avenida Passos, 123
(8718)

Cartorio Geral — DE — Informações
Director: Dr. Osorio Corrêa

SEJA CAUTELOSO!
NÃO FAÇA NEGOCIO SEM INFORMAR-SE PREVIAMENTE

A creação do "CARTORIO GERAL DE INFORMAÇÕES *GRATUITAS*" nesta Capital teve por objectivo evitar que o publico faça qualquer negocio sem estar bem informado.

Hoje, no Rio de Janeiro, quem fizer uma compra mal feita, quem passar ou receber uma escriptura ou procuração mal redigida ou viciada, quem fizer qualquer negocio que lhe traga prejuizos por falta de informações, só poderá queixar-se de si proprio.

Pois que o "CARTORIO GERAL DE INFORMAÇÕES" presta ao publico gratuitamente quaesquer informações.

INFORMAÇÕES GRATUITAS
Telephone Central 2147
Caixa Postal 607.
RUA DA QUITANDA, 41
RIO DE JANEIRO
(E 18210)

FAZENDA
Aluga-se com contrato ou compra-se com boa casa de morada, bons pastos, cafesal, boas aguadas e outras bemfeitorias em região saudavel, pagando-se parte á vista e parte a prazo com contrato, sendo a escriptura passada terminado o pagamento. Cartas com preços e condições de pagamento, indicando numero de alqueires, localidade e todos esclarecimentos possiveis, ao sr. Faria, á redacção deste jornal. (E. 17.570.)

A SYPHILIS

(em todas as manifestações, phases e periodos)
molestias da pelle, rheumatismo, chagas, e todas as doenças provenientes de sangue impuro

Tratam-se á cura radical e completa com o mais forte e energico preventivo e depurativo anti-syphilitico, inteiramente inoffensivo,

DEPURATOL!

Marca registrada e approvada pela Directoria de Saúde Publica do Rio de Janeiro.

SUAS VANTAGENS

As vantagens deste poderoso depurativo e anti-syphilitico são muitas e qualquer dellas de per si o torna superior a qualquer outro preparado congenere. Vamos no emtanto mencionar as principaes:

Substituir qualquer outro tratamento com grande superioridade, inclusivamente o conhecido **606** e **914**, e as fricções e injecções mercuriaes, processos velhos que todos devem arredar de si por incommodos, inefficazes e dolorosos, desde que se tratem pelo **DEPURATOL**.

Não ter dieta especial Outra vantagem de grande valor, visto que o medicamento em si não exige dieta, mas apenas a doença em certos casos de bastante gravidade, devendo o doente abster-se simplesmente de salgados, picantes, bebidas alcoolicas ou espirituosas. Em caso de simples preventivo ou de manifestações ligeiras, não tem necessidade de se abster de qualquer coisa, podendo usar de tudo.

Não ter sabor: o que é de uma grande vantagem para as pessoas que repugnam tomar remedios. São pequenas pillulas que se tomam facilmente com um gole de agua.

Traz appetite e o bem estar ao doente, fazendo desapparecer em breve as dores e tonturas de cabeça, dores pelo corpo, placas e chagas provenientes do mesmo mal. As melhoras tornam-se bastante sensiveis logo no fim do primeiro tubo ou no decorrer do segundo tubo.

Ser portatil Toda a gente embirra em andar com frascos de vidro na algibeira que, além de terem o risco de se partir, têm ainda o inconveniente de se tornarem incommodos, **O DEPURATOL** vae acondicionado em pequeninos tubos que andam perfeitamente á vontade até na algibeira do collete.

Ser inalteravel porque nunca perde as suas propriedades, nem com o tempo, nem com o clima, e póde ser tomado em qualquer estação ou época do anno.

Não necessitar de outros tratamentos supplementares como bochechos e gargarejos mercuriaes, pós, pomadas e aguas para lavagens, visto que o mal está no sangue e purificado este pelo DEPURATOL, nada mais precisa para que desappareça por completo.

PERCORRER TODO O ORGANISMO DO DOENTE, sem a mais ligeira perturbação e ir com a corrente circulatoria ou seja, com o sangue, a toda parte: figado, pulmões, cerebro, garganta, orgãos genitaes, braços, pernas, e emfim, a todas as visceras, exterminando o terrivel agente da syphilis.

Numa palavra: **O DEPURATOL** é o unico medicamento que trata e cura a syphilis sem o mais leve incommodo para o doente, sem que este precise tirar algum tempo ao seu horario, visto que póde andar nas suas occupações habituaes e á sua vontade, e sem que seja explorado, visto que gasta pouco dinheiro e com todo o proveito. Além de tudo isto, é inteiramente inoffensivo.

Que o use quem nelle tiver confiança e que soffra e gaste sem proveito, quem delle duvidar! **O DEPURATOL encontra-se á venda em todas as boas pharmacias e drogarias.**

Tubo com 32 pillulas, 8 a 10 dias de tratamento, 5$000 — Pelo Correio, mais 400 réis — 6 tubos, 27$000; pelo Correio, mais 1$000.

O **DEPURATOL** encontra-se á venda em todas as boas pharmacias e drogarias.

Deposito Geral — PHARMACIA TAVARES
Praça Tiradentes, 62 Rio de Janeiro
(8335)

Casas vasias — Em qualquer bairro poderá V. S. obter, informando-se á Empresa Niemeyer, á Avenida Rio Branco, 122, Telephone Central 2240. (E 18523)

Dôr nos rins
URINAR NA CAMA
Tonteiras, indigestões, prisão de ventre, dores de cabeça, figado e estomago, hemorrhoides, dyspepsia, urinas soltas, opilação — cura radical em pouco tempo, com o
CHA' DE SAUDE
(Purgativo de folhas e flores medicinaes).
A' venda nas principaes pharmacias e drogarias. Deposito geral, DROGARIA PACHECO, *rua dos Andradas*, 45. (E 18101)

PILULAS **VIRTUOSAS**
Curam em poucos dias a molestia do estomago, figado ou intestino. Estas pilulas, além de tonicas são indicadas nas dyspepsias, prisões de ventre, molestias do figado, bexiga, rins, nauseas, flatulencias, mão estar, etc. São um poderoso digestivo e regularisador das secreções gastro-intestinaes.
A' venda em todas as pharmacias. Vidro 1$500, pelo correio 1$700. Depositario: Drogaria VICTOR RUFFIER & C.ª; rua S. Pedro, 128 — Rio de Janeiro. (10570)

Doenças de ouvidos, garganta, nariz e boca — Cura garantida e rapida do **OZENA** (felidez do nariz) processo inteiramente novo
DR. EURICO DE LEMOS
professor livre dessa especialidade na Faculdade de Medicina do Rio de Janeiro. Consultorio: rua da Assembléa n. 63, sobrado das 12 ás 6 da tarde. (E 18373)

Frigorificos de Santa Luzia
SECÇÃO DE TRANSPORTES
Para commodidade da nossa grande freguezia e afim de attendel-a com maior presteza, communicamos á mesma, que resolvemos abrir uma filial junto á casa dos nossos amigos srs. Miguel Luz & Cia., á Avenida Rio Branco n. 12 A, telephone Norte 1.899, onde temos um empregado apto para receber as ordens dos nossos amigos e freguezes.
Rio de Janeiro, 1-8-19.
L. SICA & CIA. (E 16622)

Cães dinamarquezes
Vende-se um casal de animaes soberbos, excellentes guardas, com 10 mezes e muito desenvolvidos. O motivo é a falta de logar para conserval-os. Rua Francisco Muratori 16. (E 17964)

PHARMACIA
Precisa-se um pratico competente, com algum capital, para socio-gerente de uma no ramal de Paracamby. Tem commodos para familia. Tambem vende-se, metade a prazo. Cartas a Iris, neste jornal. (E 17957)

VITRINA
Vende-se um vidro para vitrine — mostruario — de m. 2,50 x 0,90; para ver e tratar á rua da Assembléa 11, Café Amazonas. (E 17965)

APARTAMENTO
Moço distincto, negociante, precisa de um apartamento bem mobilado e independente situado no centro ou na Gloria e Flamengo. Cartas a — Rossi — Caixa Correio 525. (E 17952)

PHARMACIA
Vende-se uma boa pharmacia, proximo do centro, bem localizada e com regular movimento; preço 12 contos. Cartas nesta redacção a M. M. S. J. (E 18494)

COSTUREIRAS
Precisam-se de costureiras com pratica de trabalhos de tapeçaria. Paga-se bem; á rua do Ouvidor 93/95. (E 18514)

Cachorro perdido
Pede-se á pessoa que apanhou um cão de estimação, desapparecido no dia 9 do corrente, de pello liso, preto e marron, cauda enrolada, castrado, que attende pelo nome de Jovial, o favor de levar á rua Pereira de Almeida n. 17 B, Mattoso, que será gratificada. (E 18520)

DEPOSITO
Precisa-se alugar um armazem para deposito de machinas. Cartas com informações á Caixa Postal n. 950. (E 18524)

ESCRIPTORIO
Aluga-se parte de um a pessoa que dê pouco expediente, com luz, limpeza e telephone, por 40$000. Uruguayana n. 3, 2º andar. (E 18485)

COFRE
Compra-se um, grande de bom fabricante. Informações para a rua Buenos Aires 206, das 11 ás 12. (E 18565)

AUTOMOVEL
Vende-se um duble-phaeton, quasi novo, pneus novos, etc. Preço de occasião. Rua Sete de Setembro 182. (E 18509)

VENDE-SE
Um lote de terreno com 10 metros e 50 de frente por 40 de fundos, prompto a edificar, na travessa de S. Luiz, Andarahy. Trata-se na Avenida Rio Branco n. 161. (E 18505)

Casa ou terreno
Compra-se nos bairros da Lapa, Gloria ou Cattete, casa muito velha ou terreno, que tenha pelo menos 8 metros de frente; trata-se com o comprador, á Avenida Gomes Freire 144. (E 18488)

Deutsche Frau
Gesucht zur Pflege einer Wochnerin in einfachem Hanshalte. Offerten unte. L. C. M. an die Exp. dieses Blattes. (E 18538)

Acção entre amigos
A acção entre amigos de um alfinete para gravata, que devia extrair-se hoje (13), fica nulla, por motivo de força maior. (E 17933)

Terreno na Tijuca
Vende-se um grande, proprio para uma grande fabrica, ou para um grande palacete, ou em lotes, sito á rua Conde de Bomfim 977. Trata-se na rua do Rosario 82, loja, com o sr. Bernardino. (E 18552)

DEUTSCHE KONTORISTIN
flotte Stenographin- und Maschinenschreiberin sucht Stellung Zuschriften erbeten unter R. T. B. Redaktiends. Blattes. (E 18541)

Pensão familiar
Traspassa-se uma ricamente mobilada, num predio novo e ponto central. Preço 10 contos de réis. Cartas a L. L., neste jornal. (E 18571)

Sabonete River
Casa Basin. A. Rio Branco 131. Vendas em grosso. General Camara 343 — Rio. (E 17927)

ACTOS FUNEBRES

D. Maria do Carmo Cysneiros Cavalcanti

Arthur Cysneiros Cavalcanti, seus filhos, genro e netos, dr. André Cavalcanti de Albuquerque, Maria Julia de Abreu Cavalcanti e filhos (ausentes), Miguel José de Abreu e senhora (ausentes), Adolpho Cavalcanti de Albuquerque, sua senhora e filhos (ausentes), Maria Emilia Cavalcanti, Augusto Cavalcanti (ausente), José Mariano de Castro Araujo, sua senhora e filhos, Mario Cavalcanti e senhora, dr. Francisco Cavalcanti Souza e senhora, agradecem, muito penhorados, a todos os que se dignaram comparecer ao enterramento da sua idolatrada esposa, mãe, sogra, avó, nora, irmã, cunhada e tia D. MARIA DO CARMO CYSNEIROS CAVALCANTI, e de novo os convidam para assistirem ás missas que, pelo seu eterno repouso, fazem celebrar, na egreja de S. Francisco de Paula (altar-mór e altares da Conceição e das Dôres), amanhã, quinta-feira, 14 do corrente, ás 9 horas. (E 18609)

Canuta Kascher de Azevedo Alves

Ricardo Arlindo Alves e filhos convidam os parentes e amigos para assistirem á missa de 30º dia que, por alma de sua saudosa e inesquecida esposa e mãe mandam celebrar na egreja do Sagrado Coração de Jesus, amanhã, quinta-feira, 14 do corrente, ás 9 1/2 horas, o que desde já agradecem penhorados a todos que se dignarem comparecer a este acto religioso. (E 18478)

D. Francisca Delphina Calvet Bittencourt

Noemia Heller de Mattos convida os parentes e amigos de sua madrinha D. FRANCISCA DELPHINA CALVET BITTENCOURT, para assistirem á missa de anniversario natalicio que, por sua alma, manda celebrar amanhã, quinta-feira, 14 do corrente, ás 9 1/2 horas, na egreja de S. Francisco de Paula, e desde já agradece. (E 18500)

Libania Augusta de Castro

Leopoldo B. Pimentel Barbosa e familia convidam as pessoas amigas e parentes para assistirem á missa de 7º dia que mandam rezar, por alma de LIBANIA AUGUSTA DE CASTRO, hoje, quarta-feira, 13 do corrente, ás 9 1/2 horas, na matriz da Gloria (largo do Machado). (E 18540)

Eulalia Mendes Cortez

Filhos, netos e genro mandam rezar, hoje, quarta-feira, 13 do corrente, ás 9 horas, na egreja de S. Francisco de Paula, uma missa por alma da saudosa mãe e avó. (E 17980)

Corina de Souza Sartore

O capitão de mar e guerra honorario Bento de Carvalho e Souza Junior e sua esposa Julia Augusta de Athayde e Souza, mandam rezar hoje, quarta-feira, 13 do corrente, uma missa em suffragio da alma de sua filha e enteada CORINA DE SOUZA SARTORE, ás 9 1/2 horas, na egreja da Conceição e Boa Morte, á rua do Rosario. Agradecem penhoradissimos a seus parentes e pessoas de sua amizade que lhes enviaram pezames. (E 18480)

Rackel

O capitão-tenente Raymundo de Mello Braga de Mendonça, participa o fallecimento de sua filha RACHEL e convida a todas as pessoas amigas a assistir o seu enterro, saindo o feretro ás 16 horas, da rua Visconde do Rio Branco 113, em Nictheroy, para o cemiterio de Maruhy. (E. 18594)

FLORICULTURA BARBACENA
Assembléa 113. T. 1837. C. Corôas e Palmas de flôres naturaes por preços modicos. (253)

Therezia Larqué

A viuva Alice Jaureguiber e sua filha, a viuva Anna Larqué e suas filhas agradecem profundamente reconhecidas a todas as pessoas que se dignaram acompanhar os restos mortaes de sua veneranda mãe, sogra e avó THEREZIA LARQUE', e de novo as convidam para assistirem á missa de 7º dia, que se realizará, no altar-mór da egreja de São Francisco de Paula, amanhã, quinta-feira, 14 do corrente, ás 10 1/2 horas, confessando-se desde já eternamente agradecidos. (E 18481)

Gabriella Abreu da Silva Lima

Almirante José Lopes da Silva Lima, capitão de corveta Jayme da Silva Lima, senhora e filhas, dr. Octavio Abreu da Silva Lima e sua noiva Guiomar de Niemeyer, general dr. Pedro Luiz de Abreu e Silva e senhora, coronel Eduardo Monteiro de Barros, senhora e filhos, João Lopes da Silva Lima e familia, Margarida da Silva Lima Vianna e dr. Reynaldo Soares da Silva Lima, testemunham o seu profundo reconhecimento a todos os parentes e amigos que acompanharam o enterramento de sua idolatrada e inesquecivel esposa, mãe, sogra, futura sogra, avó, irmã, cunhada e tia, GABRIELLA ABREU DA SILVA LIMA, e de novo convidam para assistir á missa de 7º dia, que, em suffragio de sua alma, mandam celebrar hoje, quarta-feira 13 do corrente ás 10 horas, no altar-mór da egreja de S. Francisco de Paula, protestando a todos, antecipadamente, a sua gratidão. (E 18440)

Lothario Valentim de Figueiró

(PETITA)

A viuva, filhos, mãe, irmãos e cunhados de LOTHARIO VALENTIM DE FIGUEIRO' fallecido no dia 6 do corrente, farão rezar uma missa pelo descanso eterno de sua alma, amanhã, quinta-feira, 14 do corrente, ás 8 1/2 horas, na egreja do Convento do Carmo da Lapa, largo da Lapa. (E 18400)

Dr. Manoel Maria de Beaurepaire Pinto Peixoto

Os funccionarios da Subdirectoria Technica do Patrimonio Nacional mandam rezar amanhã, quinta-feira, 14 do corrente, ás 10 horas, na egreja de S. Francisco de Paula, uma missa por alma do DR. M. M. de B. PINTO PEIXOTO, convidando para assistir a esse acto os seus parentes e amigos. (E 18530)

Dr. Edmundo de Oliveira

A familia do DR EDMUNDO DE OLIVENRA convida os parentes e amigos para assistirem á missa de 7º dia que, por sua alma, será rezada na egreja da Candelaria, amanhã, quinta-feira, 14 do corrente, ás 10 horas, e ao mesmo tempo agradece penhorada ás pessoas que compareceram ao seu enterramento. (E 18521)

Dr. Antonio Candido de Azambuja

(30º DIA)

Augusta Araujo de Azambuja, filhos, netos, genros e nôras convidam seus parentes e amigos para assistirem á missa de 30º dia que, por alma do seu idolatrado e inesquecivel esposo, pae, avó e sogro, Dr. ANTONIO CANDIDO DE AZAMBUJA, mandam rezar, no altar-mór da egreja de S. Francisco de Paula, amanhã, quinta-feira, 14 do corrente, ás 9 1/2 horas, pelo que desde já se confessam agradecidos. (E 18545)

Aphrisio Pereira Paiva

Viuva e mais parentes de APHRISIO PEREIRA PAIVA, penhorados, agradecem a todas as pessoas que acompanharam os restos mortaes de seu querido chefe, e de novo convidam todos os seus parentes e pessoas de sua amizade para assistirem á missa de 7º dia do seu passamento que, por sua alma, fazem celebrar, amanhã, quinta-feira, 14 do corrente, ás 9 horas, na matriz de São João Baptista, á rua dos Voluntarios confessando-se desde já eternamente agradecidos. (E 18550)

General dr. Antonio Americo Pereira da Silva

(2º ANNIVERSARIO)

Sua familia manda celebrar amanhã, quinta-feira, 14 do corrente, ás 9 horas, na egreja da Cruz dos Militares, uma missa por alma do seu querido e inesquecivel chefe. (E 18529)

Tenente-coronel Cesar Furtado de Mendonça

Viuva Furtado, irmão e familia convidam para a missa de 6º mez, amanhã, quinta-feira, 14 do corrente, na matriz do Engenho Novo, ás 9 horas, os parentes e amigos para este acto, e desde já agradecem. (E 18475)

Manoel Ferreira de Lemos

Elisa Dias Vallim, esposo e filhos, Luiza e Josephina Dias da Silva convidam seus parentes e pessoas de amizade para assistirem á missa, que mandam celebrar, por alma de seu saudoso avô e bisavô, amanhã, quinta-feira, 14 do corrente, ás 8 1/2 horas, na egreja de S. Joaquim e desde já agradecem ás pessoas que compareçam. (E 18597)

Eduaro Marcellino da Paixão

Joanna de Castro Paixão, Amasilio de Castro Paixão e sua filha Aurelino Camillo, sua mulher, Jandyra de Castro Paixão Camillo e sua filha, Minervina Laura de Almeida Cardoso, e seus filhos, Aprigio C. Macedo, Francisca M. de Castro, viuva, filhos, genro, irmãos, cunhada e mais parentes, participam aos seus parentes e amigos o fallecimento de seu pranteado esposo, pae, avô, irmão e cunhado, occorrido hontem, ás 10 1/2 horas da manhã, e convidam para o funeral do mesmo finado, tendo logar o sahimento hoje, ás 4 horas da tarde, da rua S. Luiz Gonzaga, 91, para o cemiterio de S. Francisco Xavier. Por esse acto de religião e caridade hypothecam o seu eterno reconhecimento. (E 18518)

Manoel José de Magalhães Machado

(1º ANNIVERSARIO DO SEU FALLECIMENTO)

Mathilde de Magalhães Machado e filhos convidam seus parentes e amigos para assistirem á missa que mandam celebrar, por alma de seu inesquecivel esposo e pae, MANOEL JOSE' DE MAGALHÃES MACHADO, hoje, quarta-feira, 13 do corrente, ás 9 1/2 horas, no altar-mór da egreja de S. Francisco de Paula, confessando-se desde já agradecidos. (E 17858)

XAROPE DE SÃO BRAZ

Cura tosse em 24 horas. Infallivel na asthma COQUELUCHE e tuberculoso; vidro. 2$500. Em todas as pharmacias e drogarias. Depositos: Rua Marechal Floriano, 55; Uruguayana, 91; casa Huber, e drogaria Barcellos, em Nictheroy. (7412)

Casas para alugar
Informações certas e sérias de casas vasias em todos os bairros da capital, na Empresa Niemeyer, avenida Rio Branco 122, telephone Central — 2240. (E 18542)

Dactylographo
Precisa-se de um dactylographo com pratica de correspondencia em portuguez, á rua Theophilo Ottoni n. 102, sob. (E 17910)

PREDIO
Importante firma commercial deseja arrendar espaçoso predio, que fique situado no perimetro comprehendido entre as ruas Primeiro de Março e Uruguayana e ruas Sete de Setembro e Visc. de Inhauma. Dirigir offertas á Caixa Postal 851. (E 18553)

AUTOCURA-PHYSICA DO DR. MOURA LACERDA

AVISO AOS ESTADOS

Todas as pessoas do interior do Brasil, afflictas de molestias chronicas, e já desenganadas da illusão das drogas, que só envenenam e nunca curam, ou de outros systemas de falsa medicina, egualmente illusorios, têm a opportunidade, até o fim de setembro, de curar-se radical e scientificamente, em suas proprias casas, adquirindo, mediante a modica quantia de 10$000, as nossas prescripções, formulas e séries medicamentosas, para 3 mezes. Fórma do pedido: indicar, por escripto, a sua molestia e peça as séries vegetaes e prescripções adequadas á sua enfermidade. Peça-o e colherá com o seu uso os mais extraordinarios, suaves e beneficos resultados.

Capital Federal. Visitas para a cura de todas as molestias, chronicas, agudas, e sub-agudas, de senhoras, homens e creanças, chamados por escripto, ao 1$000. Consultas só ás quintas e sextas-feiras, das 9 ás 16 horas, com exame, diagnostico e prognostico, 20$000. Tratamentos a convencionar. Endereço, residencia e consultorio — Jacarépaguá, Estrada da Freguezia n. 107. Cura-se com precisão, com plantas e banhos aromaticos, a grippe pneumonica, ou "hespanhola", e dão-se os meios preventivos, a quaesquer familias, por escripto, por 50$000. (E 17764)

Remedio efficaz sem drogas

— HOTEL MIRAMAR E BABYLONIA — (LEME)

Com 30 dias de permanencia neste hotel, pela sua maravilhosa situação, curam-se as seguintes doenças: hypocondria, chlorose, neurasthenia, e nostalgia; assegur a... as summidades medicas. Rua Gustavo Sampaio, 64 e 66—Rio de Janeiro. Teleph. 972, Sul. (E 18280)

Banco Mercantil do Rio de Janeiro

67, Rua Primeiro de Março, 67

Presidente interino — Leonidas Detsi.
Director — Agenor Barbosa

Banco de Depositos e Descontos

FAZ TODAS AS OPERAÇÕES BANCARIAS 8410

SENHORA

De toda a discreção aluga uma sala para descanso de algumas horas a pessoas de todo o respeito. Para mais informações, telephone Central 4911. (E 17849)

ISMAEL M. NASCIMENTO

Queira escrever para a rua Dr. Garnier n. 85, Jockey-Club, indicando o seu paradeiro, afim de ser procurado por pessoa de suas relações. (E 18346)

Lustro para engommar

— O "Brilho Magico" (liquido) e o Sabão de Lustre (solido) communicam extraordinario brilho a camisas, punhos, collarinhos e a qualquer peça de roupa engommada. Endurece e prolonga a duração dos tecidos. Liquido, 1$500; pelo Correio 2$000; Sabão, 1$000; pelo Correio, 1$500.

Ratos, ratazanas e camondongos — Destruição completa com o "Mata-Ratos" (não é massa de phosphoros). Lata, 1$200; pelo Correio, 1$800.

Hemorrhoidas — Cura radical das hemorrhoidas sem operação, com a "Mamilan". Uma unica applicação tira as dôres e a irritação. Pote, 4$000; pelo Correio, 5$000.

Deposito geral dos productos acima PERESTRELLO & FILHO.

66 - Rua Uruguayana - 66

Em Nictheroy: DROGARIA BARCELLOS. Em Campos: PHARMACIA PACHECO. (12977)

TRAJANO & RODRIGUES

Commissões, Consignações, Representações e Conta Propria

End. Teleg. -- TRAJANO

CODIGOS USADOS: RIBEIRO E A. B. C. 5. ED.

— TELEPHONE 338 —

11 e 13 — Rua Conselheiro Liberato Barroso — 11 e 13

FORTALEZA — CEARA' — BRASIL. (E 18023)

Lampadas Philips

DE 120 VOLTS

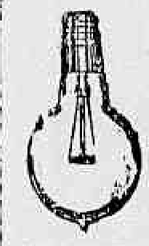

Luz brilhante e economica

São as melhores

GRANDE STOCK

Ao Telephone de Ouro

F. F. BRAGA & C.

48, RUA GONÇALVES DIAS 9474

DINHEIRO

Empresta-se dinheiro a juro modico. Compram-se e vendem-se predios. Rua da Quitanda n. 76, sobrado. Trata-se com J. Costa. (E. 14.047.)

RUA DOMINGOS FERREIRA

COPACABANA

Deseja-se comprar um terreno nesta rua; dirigir propostas á caixa postal n. 1.933. (E. 18.242.)

Motores a kerozene "OTTO"

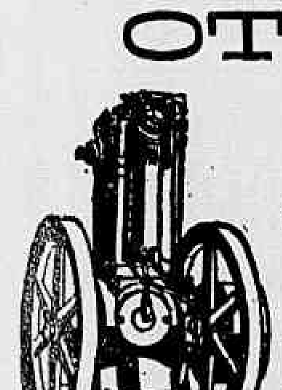

Gozam de fama mundial

Sempre em stock na

Gasmotoren-Fabrik Deutz

Rua Buenos Aires, 59

Telephone Norte 2578

(12581)

"GONORRHENO"

Um só frasco cura em poucos dias os corrimentos, para homens e senhoras. O GONORRHENO é o unico especifico que cura radical qualquer corrimento. Garante-se seu resultado e dá-se prova. Deposito: rua General Pedro n. 88, pharmacia. Vidro, 3$; remette-se pelo Correio. Vidro, 3$600. (E 18437)

CLINICA CIRURGICA

Dr. Crissiuma Filho, membro da Academia e cirurgião da Santa Casa, com longa pratica e frequencia dos hospitaes da Europa, dispondo de instrumentos e installações especiaes, trata com especialidade as doenças dos apparelhos genito-urinarios de homens e da mulher. Tratamento especial dos estreitamentos da urethra e hydroceles sem operação cortante, tratamento da syphilis pelo 914 e 606, tumores, operações de hernias. Consultas ás terças, quintas e sabbados, ás 14 horas, na rua Rodrigo Silva n. 7. Residencia: CASA DE SAUDE DR. CRISSIUMA FILHO, Rua do Riachuelo n. 302. (6049)

PRECISA-SE

Numa fabrica de cerveja, de um profissional que entenda de trabalhos de malteria, em machinas e caldeiras. Dirigir-se á rua Francisco Xavier n. 173. (E 18058)

AMMONEA A 24°

Sulfato de ferro, alluminio, soda, nickel, bi-chromato potassa, chlorato potassa, etc., etc. Oliveira Queiroz & C. Comp., rua Theophilo Ottoni n. 102. (E 17.387.)

VESTIDOS

Para Theatro, Concerto e Passeio

Fazem-se toilettes finas em prazo curto, tambem como qualquer bordado na

LINGERIE MODERNA

121, Rua Assembléa - 1° and. - Tel. 2022 C.

Sempre novidades em lingerie fina 13248

Sardas -- Cravos -- Espinhas -- Pannos

Desapparecem rapida e infallivelmente com poucos dias de uso o

MIMOSAHIL

Transforma a pelle mais aspera e rugosa em uma tez fina e aveludada. Innumeros attestados de pessoas que usaram o MIMOSAHIL. A venda em perfumarias. Vidro 3$000. Pelo Correio, 3$500. Deposito: rua Jockey Club n. 1, Gamboa. (1014-)

A duração das armas Winchester

é continua; duram toda a vida...

WINCHESTER

A' venda em todas as casas de armas em todo o Brasil.

Peçam catalogos a

Jonas & Nelson Representantes da Winchester Repeating Arms Co.

Caixa Postal 119 — — Rio de Janeiro

(14215)

Impotencia?...

Cura certa pelo "TESOOL" medicamentally!!!! Tratamento moderno e garantido. Vide a bula. Não contem cantharidas e demais ingredientes irritantes e venenosos como quasi todos os preparados para o mesmo fim, que enchem o mercado e que são largamente vendidos ao publico.

O TESOOL é a garantia do impotente, ou da pessoa que não tem mais força genital como d'antes!!!

AVISO — Cuidado com as imitações grosseiras e venenosas!!! Informações e prospectos — Caixa postal n. 50 — Rio de Janeiro, Wistremundo A. S.

Deveis pedir ou comprar agora, hoje, sem falta!!!

Amanhã, talvez seja tarde!!! A' venda na Drogaria Araujo Freitas & C., rua dos Ourives, 88; J. M. Pacheco, rua dos Andradas, 43; Rodolpho Hess & C., rua Sete de Setembro n. 61; Carlos Cruz & C., 7 de Setembro, 81; Rio de Janeiro. Preço 10$000 — pelo correio, mais $500. (13615)

Desnatadeiras

Americanas, typo centrifugo, saldo do stock, a preço de occasião. Rua da Candelaria n. 74, sobrado. (E 18033)

KODAK

Compra-se ultimo modelo, typo 3 A, objectiva Zeiss. Cartas com preço para este jornal, a A. Miguel. (E 17799)

CONSULTORIO

Especialista em vias urinarias e gynecologia precisa de bom consultorio. Cartas para 192, rua Marquez de Abrantes, a J. F. (E 17744)

A CASA PHŒNIX

Distribuidores de artigos VICTOR

Julio Böhm & C.

Rua da Assembléa, 71

Caixa Postal 1793 - Telephone Central 1255

RIO DE JANEIRO

Acaba de receber uma importante remessa de **Victrolas e Gramophones Victor** assim como um grande e variadissimo repertorio de **Discos Victor** com as ultimas novidades

Bem montada officina para execução de qualquer concerto em gramophones com rapidez e perfeição 13712

Predio no Cattete

Vende-se um grande, proprio para pensão ou hotel, no melhor ponto desta rua. Informações á rua Sete de Setembro n. 177, loja. (E 17083)

DEPOSITO

Aluga-se um com desvio da Estrada de Ferro Leopoldina. Trata-se e informa-se na rua Frei Caneca 35, das 11 1/2 ás 12 1/2 horas. (E. 17203)

AUTOMOVEL

Barata nova americana, seis cylindros, tres logares, a preço muito razoavel; trata-se na rua Candelaria n. 74, sobrado. (E 18034)

MATERIAL ELECTRICO DE TODA ESPECIE

Motores, dynamos, telephones, lampadas, etc.

IMPORTAÇAO DIRECTA

Companhia Nacional de Electricidade

RUA DA QUITANDA N. 45

4287

LATA, 1$500 — Nas drogarias, pharmacias, casas de aves, etc., e á RUA URUGUAYANA, 66.

(9776)

FORTALECENDO

Restabelece todas as funcções o

Vinho Tonico Phosphatado das Tres Quinas Bittencourt.

111, R. Uruguayana, 111

(8413)

Optimo terreno para uma fabrica

A' rua do Rosario n. 160, com o dr. Lobo, telephone Norte n. 3.467, trata-se a venda do optimo terreno á rua Viuva Claudio esquina de Braulio Cordeiro, Engenho Novo, medindo pela primeira rua 137 metros e 90 centimetros e pela segunda 247 metros e 20 centimetros. Preço de occasião. A planta está em poder do annunciante. (E. 14.869.)

Dr. José Feliciano de Araujo

Medico — Rua Constituição 21 — Telephone, Central, 806. (E 13957)

COSTUREIRAS

Nas officinas da Casa Colombo, á avenida Rio Branco 115, precisam-se de perfeitas costureiras para vestuarios de meninos e roupa de brim para homens. (E 17485)

DINHEIRO

Juros de 7% a 12% ao anno para hypothecas de predios bem localisados; adianta-se para certidões e impostos; modica corretagem; com J. Pinto, rua do Rosario 142, sobrado, Tel. Norte 2969. (13629)

VERMIFUGO VEGETAL PURGATIVO — DULCOSE — NOME REGISTRADO

INFALLIVEL CONTRA TODOS OS VERMES DOS INTESTINOS

PALADAR TOLERAVEL — E EFFEITO POSITIVO

Preparado do pharmaceutico ·RAUL VIRGILIO DA CUNHA·

DEPOSITO GERAL: CASA HUBER

A VENDA EM TODAS AS PHARMACIAS E DROGARIAS

(11626)

C. H. Amor e Fé em Deus

MEDIUNS INVISIVEIS

Para obter consultas e *Diagnosticos* de *Qualquer Molestia*, é só dirigir á Caixa do Correio n. 1352 (Rio de Janeiro), do Centro Humanitario acima, mandando o *Nome, Edade, Profissão, Residencia* e um *Sello* de *100 réis* para a resposta. (13614)

HYPOTHECAS

Juros de 7% a 12% ao anno; adianta-se para certidões e impostos; modica corretagem; com J. Pinto rua do Rosario n. 142, sobrado. Tel. Norte, 2.969. (9.127.)

PHARMACIA

Vende-se uma bem localizada. O motivo é o dono não poder estar á testa; informações com o sr. Gonçalves, na Drogaria Pacheco, Rua dos Andradas n. 45. (E 17779)

PEIXOTO & C.

CASA BANCARIA

Rua General Camara, 24

RIO DE JANEIRO

COMPOSTA DOS SOCIOS SOLIDARIOS

Paulo Felisberto Peixoto da Fonseca e Balthazar da Silva Pereira

Encarregam-se de administração geral de bens, recebimento de alugueis, juros e dividendos, compra e venda de predios e titulos, collocação de capitaes, emprestimos sob garantias hypothecarias, liquidações judiciaes e todas as operações bancarias. — Tel. Norte 5.198. (E 15640)

"URIC"

EM TABLETTES

Pharmaceutico Theophilo de Andrade. Especifico homœopatha que dissolve e expelle o acido urico, empregado com efficacia nas dores dos rins, arthritismo, calculos, areias, bilis, artereo-sclerose, obesidade, gotta, eczemas e todas as perturbações do apparelho urinario. Não tem dieta. Granado & Filhos, Uruguayana, 91. Preço, 2$500. (8578)

Attenção!...

Todos podem fazer seus vestidos sem defeito, mandando cortar sob medida, entregam-se experimentados e alinhavados. Dão-se lições de corte, chapéos, bordados e pinturas avulsas, ou em curso de 25 lições. FAZEM-SE MOLDES SOB MEDIDA. Mmes. Trani e Judith — RUA GONÇALVES DIAS N. 56, 1° andar. Teleph., Cent., 1.433. (E 17811)

Lulu' Pomerania

Vende-se legitimo de 150$000 para cima de 4 mezes. Ladeira da Gloria, 111. Praia do Russel 74. (E 18343)

Pensionistas do Thesouro

Empresta-se em 3 horas dinheiro a longo prazo a prestações pequenas. — Hospicio 198, 1°. (E 17995)

OFFICINA ELECTRO MECANICA

BOTELHO & ALMEIDA

Motores, dynamos, ventiladores exhaustores e carga de accumuladores. — Concertos garantidos. installações em geral.

Rua General Camara, 201

Teleph. —Norte, 5579 (C 8080)

ALFAIATES

Nas officinas da Casa Colombo, á avenida Rio Branco 115, precisam-se de officiaes para trabalho no banco de palitot de loja. (14177)

VIAS URINARIAS

Syphilis, molestias das senhoras, estreitamentos urethraes (sem operação), gonnorrhéas chronicas, hydroceles, impotencia, espermatorrhéa. Dr. Caetano Jovine, da Faculdade de Medicina de Napoles e habilitado por titulos da do Rio de Janeiro. De 1 ás 5. Rua S. José 56, sob. Tel. 2155 Central. (13616)

ACCEITAM PEDIDOS

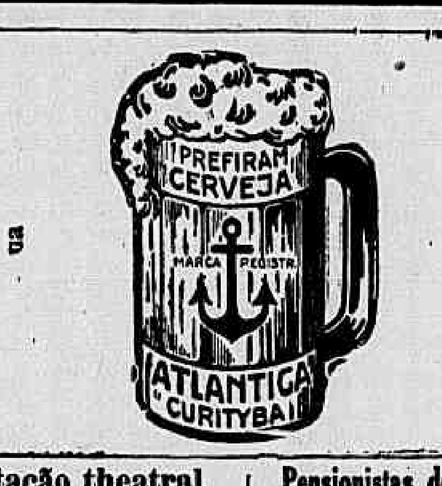

Empreza Aguas Gazozas Rua Riachuelo, 92. Tel. C. 2361. (4285)

Estação theatral

Vende-se sem uso um terno de smocking, metade do custo; trata-se na rua S. José n. 85, sobrado, alfaiataria, com Miranda. (E. 16.940.)

Pensionistas do Thesouro

Empresta-se dinheiro ás pensionistas do Thesouro, em quatro horas. Fazem-se quitações. Largo de S. Francisco de Paula n. 8, por cima do café Java. (E 18422)

A. COSTA ARAUJO

Rua da Constituição n. 78

Junto á Praça da Republica

Telephone: Central 4450

MADEIRAS E MATERIAES DE CONSTRUCÇÕES

Completo sortimento de madeiras serradas em todos os comprimentos, grossuras e qualidades.

— Preços modicos — (8274)

OLARIA

Aluga-se um grande terreno com barreira de 1ª ordem, cocheira e officina, bem assim machinismos proprios para fabricação de tijolos. Trata-se na rua Frei Caneca ns. 35 a 39, das 11 1/2 ás 12 1/2 horas. (E. 17204)

ALUGAM-SE

Em casa de familia de todo respeito alugam-se dois quartos juntos, independentes, bem arejados e com magnifica vista, a duas senhoras ou casal que trabalhe fóra; na rua Barão de Guaratiba 79, Cattete. (E 18370)

AGUAS MEDICINAES PORTUGUEZAS

"CALDAS SANTAS"

Infalliveis na cura de todas as molestias de RINS, INTESTINOS, BEXIGA e ESTOMAGO. O MELHOR DISSOLVENTE DO ACIDO URICO.

Valiosos documentos:

Cópia.

Illmo. sr. Adelino Martins Pinto — Saudações. — Attesto ter empregado em minha clinica com os melhores resultados, as aguas portuguezas mineraes "CALDAS SANTAS", nas molestias de estomago e rins.

Assignado: *Dr. Masson da Fonseca*, livre docente da Faculdade de Medicina do Rio de Janeiro.

(Assignatura reconhecida).

Cópia.

Rio de Janeiro, 29 de abril de 1919. — Illmo. sr. Adelino Martins Pinto, depositario das aguas portuguezas "CALDAS SANTAS". — Nesta. — Tem esta por objectivo agradecer-lhe, por ter-me recommendado o uso das maravilhosas aguas portuguezas "CALDAS SANTAS", para os meus padecimentos de RINS e BEXIGA, já antigos. Depois de varios, morosos e dispendiosos tratamentos, só com o uso dessas aguas consegui curar-me radicalmente. Dirijo-lhe esta carta á qual deverá dar publicidade, em beneficio daquelles que soffrem como eu soffria.

De v. s. att. vnd. e obrg. (Assignado) —*Manoel da Silva Leitão*, largo de Santa Rita.

(Firma reconhecida).

Usem tambem o SABONETE CALDAS SANTAS, preparado com as mesmas aguas. A' venda em todas as perfumarias de primeira ordem. Pedidos a Adelino Martins Pinto. — Av. Rio Branco, 95, 2° andar. T. N. 1830. (14074)

MOVEIS

Compram-se pianos, casas mobiladas, tapetes, louças, crystaes, metaes, prata, cortinas e mais miudezas; telephone para Central n. 5.679, pois o Bahia, no beco da Carioca n. 28 é quem melhor paga. (E. 17.685.)

Violino antigo

Vende-se por 800$000 um do celebre autor GIOVAN PAOLO MAGGINI com arco novo e caixa de couro forrada de velludo. Trata-se com o proprietario, á rua General Roca, 26 — Fabrica. (E 17748)

CIMENTO

"Bandeira Sueca"

Domina o mercado pela sua alta resistencia

Encontra-se nas principaes casas de Ferragens e Materiaes

DEPOSITARIOS:

HOLMBERG, BECH & C.

102, Rua General Camara, 102

10077

MALACACHETA (MICA)

Compra-se em bruto ou cortada, pagando-se os melhores preços, assim como outros mineraes. Quem tiver traga amostras á rua do Riachuelo 49 (esquina de Sylvio Romero), nesta capital. (E 18450)

Herren Schneider

Nach neusstem System, Mass und Amprobs auf Wunch inf Hause der Kunden, Erstklassige Arbeit Bescheidens, Preise J. G. Wenning; rua da Alfandega n. 159, 2° andar, sala 6. (E. 16.343.)

SEM INJECÇÕES — **SEM INJECÇÕES** — **Gonocelle**

Cura-se em poucos dias a Gonorrhéa ou outro qualquer corrimento com o uso do GONOCELLE; não tem dieta nem affecta aos intestinos. E' em tablettes, por isso torna-se facil seu uso. Preço 2$000. Deposito, Sete de Setembro 61 —CASA HUBER. (14029)

4:000$000

Dão-se adeantados em alugueis por uma loja com morada ou loja e sobrado, no centro ou proximo. Informar ao sr. Torres, rua da Misericordia 16, 1° andar. (E 18404)

ARMAZEM

Aluga-se um predio novo para armazem e accommodações para familia á rua de D. Anna Nery n. 187. Trata-se com o encarregado ao lado. (E 18365)

ARMAZEM

Precisa-se de um, grande, proximo ao largo da Carioca. Informações ao gerente desta folha. (11399)

OURO 2$000 PLATINA 16$ JOIAS

Prata de 60 a 150 réis. Dentes usados, 500 réis. Relogios de ouro e de prata. Obras antigas de ouro e de prata. JOIAS — BRILHANTES — PEROLAS — compram-se e pagam-se os maiores preços, na ourivesaria "FORT".

RUA URUGUAYANA, 77, loja (E 17979)

IMPOTENCIA

Cura radical, sem uso de remedios em sua propria residencia

DR. M. T. SANDEN

RUA DA QUITANDA 51 — 1° andar — sala 2 — Rio de Janeiro — Prospectos e Informações gratis, verbaes ou por cartas das 10 da manhã ás 6 da tarde. Caixa Postal 903. E 17859

-:- LOTERIAS -:-

LOTERIA DE SÃO PAULO

Extracções ás terças e sextas-feiras, sob a fiscalização do Governo do Estado.

Amanhã 15:000$000, por 1$000

Grande loteria commemorativa da Independencia do Brasil: 200:000$000 divididos em 6 grandes premios 1 de 100:000$0 e 5 de 20:000$000 em 6 de setembro, por 18$000.

J. AZEVEDO & C.ª ---- Concessionarios — S. Paulo

VENDE-SE EM TODA PARTE.

(14039)

Loteria do Estado do Rio

Systema de urnas e espheras — Fiscalisada pelo Governo do Estado.

—:— NOVOS PLANOS —:—

— AMANHÃ —	22 DE AGOSTO
20:000$000	30:000$000
A's 2 horas da tarde	A's 2 horas da tarde
Inteiros a. . . . . 10$000	Inteiros a. . . . . . 12$000
Quintos a. . . . . 2$000	Quintos a. . . . . . 2$000

— VENDE-SE EM TODA PARTE —

O SONHO DE OURO

AGENCIA DE LOTERIAS — Remettem-se bilhetes para o interior e paga-se qualquer premio no dia da extracção.

AVENIDA CENTRAL, 158 —:— *OSCAR & COMP.*

(14247)

Loterias do Rio Grande do Sul

Unica que distribue 75% em premios

— TERÇA-FEIRA, 19 DO CORRENTE —

80:000$000 por 23$000

Jogam sómente 18.000 bilhetes

A' VENDA EM TODAS AS CASAS DE LOTERIAS. (E 18535)

CASA RIO GRANDE

AGENCIA DE LOTERIAS

Attende a qualquer pedido de bilhetes de loterias.

— PEREIRA & COELHOS —

Caixa Postal 169 — Rua Sachet 30 — Rio de Janeiro

(E 18536)

RAIOS X

Consulta com exame pelos Raios X, 20$000, para o diagnostico e tratamento das doenças do estomago, intestinos, figado, pulmões, coração, rins, ossos, etc. — Photographias. — DR. JORGE A. FRANCO, Especialista. 15 Largo da Carioca, de 1 ás 6, todos os dias. Tel.: C. 3128.

-:- RODA DA FORTUNA -:-

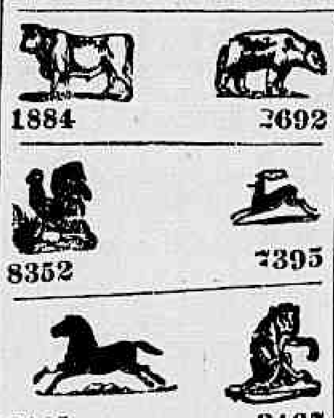

1884 — 3692

8352 — 7395

6143 — 3467

Fluminense. . . . 005
Operaria. . . . 382
Noite. 295

NICTHEROY, 12 — 8 — 919.

V. P. (E. 17986)

Garantia. 355
Caridade. 789
Agave. 265
12 — 8 — 1919 — E. N.

(E 17968)

A GARANTIDA 801

A NOITE 169

AGAVE 278

A REAL 154

MINEIRA 627

(E 18591)

GRANDE HOTEL

LARGO DA LAPA

Casa para familias e cavalheiros de tratamento. Optimos aposentos, ricamente mobilados de novo. Ascensores, telephone em todos os andares, ventiladores e cozinha de 1ª ordem.

End. Telegr. "Grandhotel" (13479)

Pintura de cabellos

Mme. Ribeiro, particularmente, tinge cabellos com um preparado vegetal inoffensivo, de sua propriedade. Trabalha tambem com Henne; Rua S. José n. 67, sob., proximo á Avenida — Tel. 1.289, Central. (13845)

Verão em Petropolis

Vende-se uma esplendida casa de construcção moderna, distante dois minutos da praça da Liberdade, com tres excellentes salas, seis quartos, quarto para creados, copa, banheiro, despensa, installação electrica embutida na parede, installação de agua quente em dois quartos, no banheiro e cozinha, e edificada em terreno medindo 16 1/2 x 121 metros, e mais um terreno annexo de identicas dimensões, prompto para ser edificado, situados em rua servida pelos bondes da Companhia Brasileira de Energia Electrica.

Trata-se com Carlos Maia, na rua Buenos Aires n. 21, 2° andar, das 11 ao meio-dia. (E 17747)

Rio Mensageiro

Junto a este jornal — entrega volumes a domicilio e recados urgentes e garantidos, Tel. C. 58.

OURO - PLATINA

2$100 GRAMMA 15$000

A JOALHERIA de FELISBERTO de OLIVEIRA compra e vende brilhantes, joias, bem como as fabrica, troca, concerta ou reforma por preços commodos; compra platina, ouro, prata, dentaduras, dentes, cautelas; garante concertos de relogios. — *Ninguem deve vender estes artigos sem verificar o valor maximo da offerta desta casa.* — RUA DA CARIOCA, 28 — 4556, Central. (E 17928)

Trabalhadores para fazenda

Precisam-se para uma fazenda distante duas horas de viagem desta capital, clima muito saudavel. Paga-se conforme a capacidade, com casa e comida. Apresentar-se á rua do Rosario 81, sobrado, das 9 ás 10 horas da manhã. (E 17843)

LAMPADAS

1/2 WATT
120 VOLTS

50 velas . . . . 2$500
100 velas . . . . 3$500
200 velas . . . . 5$000

99 — RUA DOS ANDRADAS — 99 (13733)

PLATINA 23$000

Ouro m., 2$600; dentes, $900; a Joalheria Paris, á rua Uruguayana, 41. PAGA 30% mais que outra casa. (14273)

Moveis e pianos

COMPRAM-SE

Quem melhor paga e liquida immediatamente, seja qual fôr o valor, é o Fernandes, á rua dos Ourives n. 29, loja. Telephone Norte n. 1969. Compra-se tudo que guarneça uma casa de familia ou commercial (E. 14.952.)

Casal para fazenda

Precisa-se de um para uma fazenda distante duas horas de viagem desta capital, clima muito saudavel. O homem como jardineiro, hortelão e a mulher para todos os serviços. Apresentar-se á rua do Rosario, 81, sobrado, das 9 ás 10 horas da manhã. (E 17884)

ODEON -

Companhia Brasil Cinematographica
Capital 1.000:000$000
Séde: Rio de Janeiro—Avenida Rio Branco 137
Director Presidente: F. SERRADOR

E apesar do mau tempo, ainda foi, o dia de hontem, propicio ao ODEON —E' que a **Goldwyn** — a grande marca — apresenta o 5· trabalho de

MAE MARSH

em uma das suas mais bellas producções

NOIVO TRAIDOR

Auxiliada pelo trabalho de **E. K. LINCOLN**, um artista de fama já firmada, pelo seu trabalho e pela sua elegancia, tem em **Noivo Traidor** um dos seus melhores trabalhos.

Completará o programma — mais uma das engraçadissimas charges da BUD FISHER da FOX pelos queridos **MUTT E JEFF**

O novo campeão

AMANHÃ

A linda, elegante e chic

KITTY GORDON

a mimosa Muriel Ostrich e o bello artista FRANK MAYO, apresentarão um film magnifico

A illusão do luxo

Producção riquissima de grande montagem, com exhibição de esplendidas toilettes.

CINE BOULEVARD — Cleopatra—da FOX, por Theda Bara.—1· secção ás 6,30.
CINEMA ANDARAHY — Snrs. Grex Mont'Carlo e Inimigo interno

PATHE'

BRUTALIDADE por George Walsh • George Walsh em **BRUTALIDADE**

HOJE - ULTIMO DIA - HOJE

A obra prima de **GEORGE WALSH**

BRUTALIDADE

Os 5 actos da Fox, são inexcediveis em tudo

Quanto é bruto o homem primitivo! Quanto é bruto o homem sem educação. Quanto é bruto o homem sem principios. O Desejo torna o homem uma **besta** sem nome. O Perigo torna-o um ser heroico. O Amor transforma-o, educa-o e o faz sublime. — Ultimo dia hoje da **Brutalidade**, por George Walsh. **Só no PATHE'**

No PATHE' - Amanhã

Offerecemos um mimo e uma joia rara

JUNE CAPRICE — A mais deliciosa ingenua dos Estados Unidos. O sorriso divino personificado no drama:

A MENINA DOS OLHOS AZUES

V actos — FOX FILM

Em que a graça leve e fina e a malicia espirituosa se alliam á perfeição de um drama de emoção e de grande ensinamento moral.

JUNE CAPRICE — a verdadeira **Menina dos olhos azues** e do sorriso ideal e joven é a mais sensacional attracção que possamos offerecer.

Amanhã no PATHE'

HOJE, NO PARISIENSE ❋ NO PARISIENSE, HOJE

O HOMEM DE AÇO

a mais formidavelmente emocionante das pelliculas em série até agora creada e animada pelo genio de

Houdini

o rei dos magos, o homem prodigio, o homem maravilha, em luta de morte contra o automato tremendo, tenebroso, requinte da maldade satanica.

Duas artistas gloriosas nas principaes figuras femininas

Marguerite Marsh

flor de belleza e de mocidade, e

RUTH STANHOUSE

HOJE - Emfim os dois primeiros episodios - HOJE

A MORTE EM VIDA

E

O TERROR DE FERRO

inicio de aventuras ultra-empolgantes

Um film que vale uma fortuna. Uma obra que bate absolutamente o "record" do inesperado e do sensacional, de tudo quanto até hoje foi imaginado no genero, tudo, tudo!!!

O HOMEM DE AÇO
NO PARISIENSE
O HOMEM DE AÇO

No mesmo programma, uma artista encantadora

JULIA SANDERSON, em A FORAGIDA

Seis actos primorosos da MUTUAL PICTURES.

Amanhã - A estrella gloriosa da METRO
VIOLA DANA, em
FLOR DAS TREVAS

☛ **NOTA IMPORTANTE. - O HOMEM DE AÇO é exclusividade da AGENCIA GERAL CINEMATOGRAPHICA e todas as propostas de locação devem ser feitas á rua de S. José, 16, séde da empresa.**

CINEMA AVENIDA -

Primeiro exhibidor, no Brasil, dos celebres films PARAMOUNT

HOJE - **Um verdadeiro acontecimento nos annaes cinematographicos**

A ultra-querida, a fascinante, a amada do publico, em uma nova e soberba interpretação

DOROTHY DALTON

na mais bella e encantadora de suas heroinas, a protagonista de

ELLE MERECEU SER AMADO

Uma pellicula magistral do grande Thos. H. Ince, editada pela marca da aristocracia mundial a PARAMOUNT gloriosa

Cinco actos passionaes, animados tambem pelo talento da linda e seductora

JUANITA HANSEN

e do notavel actor que é

WILLIAM CONKLIN

Uma obra magistral sob todos os aspectos
Uma victoria a mais do AVENIDA

HOJE Dorothy Dalton HOJE

A seguir, a delicada e fulgurante rainha do "ecran" americano
ENID BENNETT
Em uma admiravel pellicula Paramount-Ince
O Annel de Casamento

Brevemente, a eminente, a extraordinaria
PAULINE FREDERICK, em
A defesa de uma innocente